

**ΥΠΕΥΘΥΝΗ ΔΗΛΩΣΗ**

Ο κάτωθι υπογεγραμμένος Χρυσός Ταγάρας πολ.μηχανικός ΕΜΠ κάτοικος Κορίνθου δηλώνω ότι:  
 1) ο ηλεκτρονικός κωδικός δήλωσης Ν. 4178/2013 είναι Α/Α 3322501  
 ο Μοναδικός Αρ.Ακινήτου 1870FD8FBDBB87AC  
 2) Το παρόν τοπογραφικό είναι ταυτόσημο με αυτό που θα υποβληθεί στο παραπάνω σύστημα.

| ΕΜΒΑΔΟΜΕΤΡΗΣΗ ΓΗΠΕΔΟΥ                                       |           |            |       |
|---|-----------|------------|-------|
| Με τη βοήθεια των ορθογωνικών συντεταγμένων των κορυφών του |           |            |       |
| ΣΗΜΕΙΟ  | X         | Y          | ΜΗΚΟΣ |
| A   | 402276.95 | 4192284.78 |       |
| B   | 402287.02 | 4192341.64 | 57.75 |
| Γ   | 402289.27 | 4192344.74 | 3.83  |
| Δ   | 402348.79 | 4192300.27 | 74.29 |
| E   | 402360.41 | 4192289.24 | 16.02 |
| Z   | 402352.09 | 4192285.73 | 9.03  |
| H   | 402338.60 | 4192267.99 | 22.28 |
| Θ   | 402330.64 | 4192257.93 | 12.83 |
| Ι   | 402326.51 | 4192252.71 | 6.66  |
| K   | 402323.24 | 4192251.46 | 3.50  |
| A   | 402276.95 | 4192284.78 | 57.04 |

$E = 1/2 \sum (X_i + X_{i+1})(Y_i - Y_{i+1})$

$E = 4037.32 \mu 2$

**ΕΜΒΑΔΟΝ ΓΕΩΤΕΜΑΧΙΟΥ:** Ε Α-Β-Γ-Δ-Ε-Ζ-Η-Θ-Ι-Κ-Α=4037,32 τ.μ  
**ΠΑΡΑΤΗΡΗΣΕΙΣ:**  
 1. Το διάγραμμα είναι ενταγμένο στο κρατικό σύστημα συντεταγμένων ΕΓΣΑ '87  
 2. Οι διαστάσεις και το εμβαδόν υπολογίσθηκαν αναλυτικά από τις συντεταγμένες των κορυφών  
 3. Η εξάρτηση από το ΕΓΣΑ '87 πραγματοποιήθηκε με σύστημα GPS και κάνοντας χρήση του Τριγωνομετρικού Σημείου του δικτύου URANUS με συντεταγμένες (x,y,H)=(390084.498,4207792.362,14.677).

**ΥΠΕΥΘΥΝΗ ΔΗΛΩΣΗ Ν.651/77**

Ο κάτωθι υπογεγραμμένος ΤΑΓΑΡΑΣ ΧΡΗΣΤΟΣ πολιτικός μηχανικός κάτοικος Κορίνθου δηλώνω ότι το παρόν γηπέδο με στοιχεία (ΑΒΓΔΕΖΗΘΙΚΑ) εμβαδόν E=4037.32 μ2 βρίσκεται εκτός σχεδίου πόλεως και εκτός οικισμού στη θέση "ΜΠΟΥΡΝΑΖΟΥ" της Τοπ.Κοιν. ΣΟΛΩΜΟΥ της Δημοτικής Ενότητας ΚΟΡΙΝΘΙΩΝ του Δήμου ΚΟΡΙΝΘΙΩΝ και είναι αρτίο και οικοδομήσιμο σύμφωνα με τις ισχύουσες πολεοδομικές διατάξεις. Επίσης το παρόν γηπέδο δεν υπάγεται στις διατάξεις του Ν.1337/83 και δεν οφείλει εισφορά σε γη και σε χρήμα. Το παρόν γηπέδο βρίσκεται εντός Γ.Π.Σ.Δημ.Ενοτ.ΚΟΡΙΝΘΙΩΝ εντός ζώνης Ζ3-ΑΠΛΗ ΓΕΩΡΓΙΚΗ ΓΗ (Απ.19379/1207 ΦΕΚ 255 Α.Α.Π./5-7-2013)

Ανήκει στην υπ. αρ. 41934/2484 του Δασαρχείου Κορίνθου, Κόρινθος 18/05/2016, Δασάρχης Μπούρας Παναγιώτης Δασολόγος με Α' βαθμό

Τα όρια του γεωτεμαχίου υπεδείξαν ο ίδιος και είναι ορθά.  
 Φίλιος Κωλαΐνης  
 Χ395130

**ΔΗΛΩΣΗ ΥΠΟΠΟΙΗΣΗΣ ΟΡΙΩΝ**

Τα όρια του διηλυμένου γηπέδου υπεδείξαν οι ιδιοκτήτες και είναι ορθά.

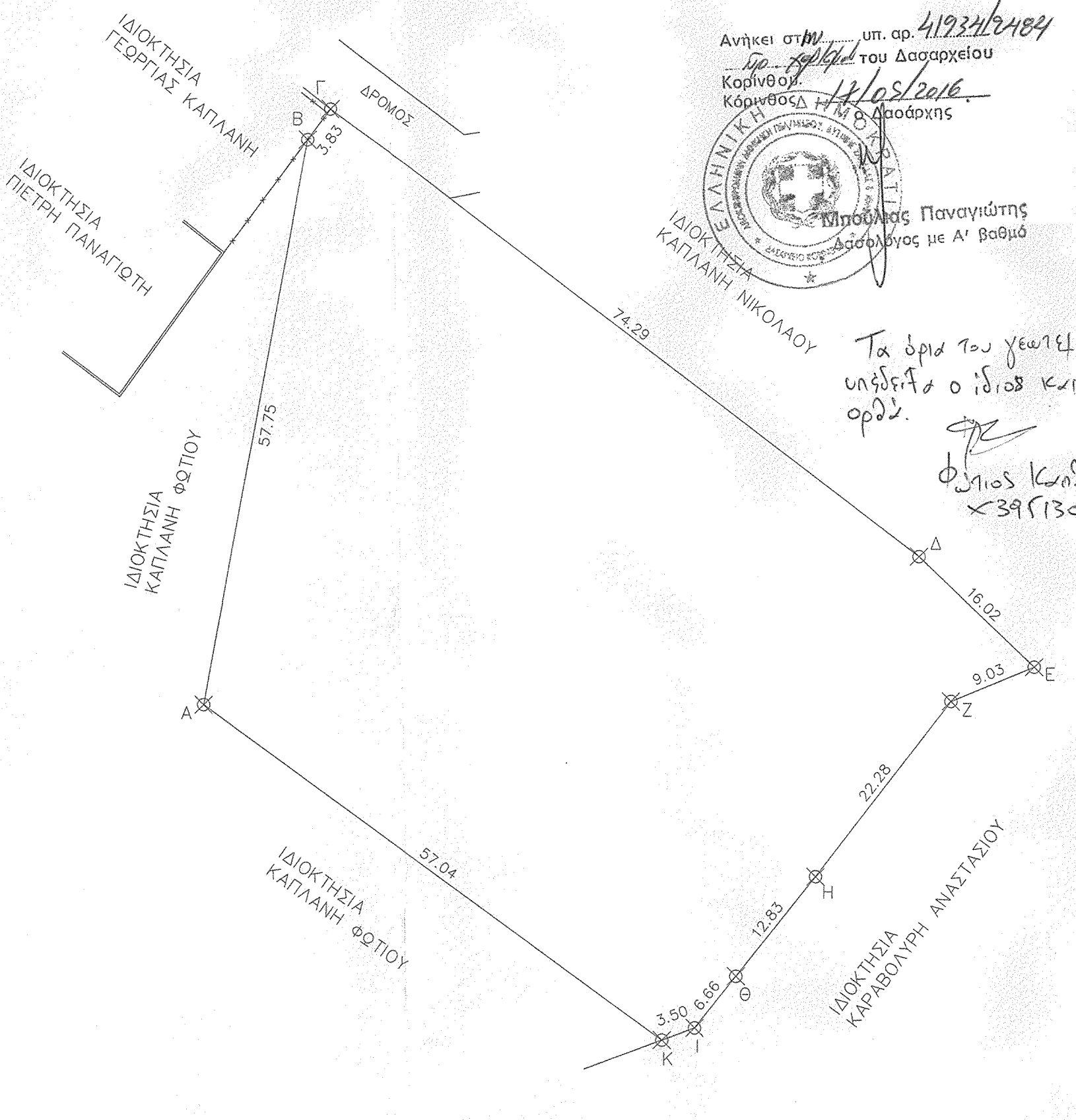

|                 |  |   |  |
|-----------------|--|---|--|
|                 |  | <b>ΤΕΧΝΙΚΟ ΓΡΑΦΕΙΟ</b><br><small>ΜΕΛΕΤΕΣ-ΕΠΙΒΛΕΨΕΙΣ-ΚΑΤΑΣΚΕΥΕΣ-ΤΟΠΟΓΡΑΦΙΚΕΣ ΕΡΓΑΣΙΕΣ</small><br><b>ΧΡΗΣΤΟΥ ΤΑΓΑΡΑ</b><br>ΔΙΟΓΕΝΟΥΣ & ΧΙΟΥ 5, Τ.Κ:20100, ΚΟΡΙΝΘΟΣ<br>ΤΗΛ.:27410-28602/29440<br>FAX:27410-20241 |  |
|                 |  | Εργοδότης: <b>ΚΑΠΛΑΝΗΣ ΙΩΑΝΝΗΣ</b>  |  |
| Έργο:           |  | Θέση: <b>Θέση "ΜΠΟΥΡΝΑΖΟΥ" Τοπ.Κοιν. ΣΟΛΩΜΟΥ ΔΗΜ.ΕΝΟΤ.ΚΟΡΙΝΘΙΩΝ ΔΗΜΟΣ ΚΟΡΙΝΘΙΩΝ</b>   |  |
| Μελετητής:      |  | <b>ΧΡΗΣΤΟΣ ΤΑΓΑΡΑΣ</b><br>ΠΟΛΙΤΙΚΟΣ ΜΗΧΑΝΙΚΟΣ Ε.Μ.Π   |  |
| Στάδιο μελέτης: | I: Προμελέτη<br>A: Αρχιτεκτονικά   | II: Οριστική Μελέτη<br>Σ: Στατικά   | III: Μελέτη Εφαρμογής<br>Η-Μ: Η-Μηχ/γικά |
| Θέμα:           | <b>ΤΟΠΟΓΡΑΦΙΚΟ ΔΙΑΓΡΑΜΜΑ</b>   |   | Κλίμακα: 1:500                           |
| Θεώρηση:        | ΗΜΕΡΟΜΗΝΙΑ<br>ΑΠΡ. 2016<br>α' αναθεώρηση<br>β' αναθεώρηση<br>γ' αναθεώρηση |   | Υπογραφή Μηχανικού:                      |
| Σφραγίδα:       |  |   |  |