

ΥΠΟΜΝΗΜΑ ΣΥΜΒΟΛΙΣΜΟΥ

	υπάρχον κτίριο		οριο ιδιοκτησίας
	μελλοντικά κτίρια		οικοδομική γραμμή
	θέση λήψης φωτογραφίας		πτεροπόση
			συμμετοχική γραμμή
			χωματόδρομος
			κύρια οριοφή
			διεπιχειρούσα οριοφή
			υψόμετρα κορυφών

ΚΟΡΥΦΕΣ ΑΓΡΟΤΕΜΑΧΙΟΥ 1126β

Α/Α	X	Y	X	Y
A	384428,612	4526918,302	13613,940	15236,640
B	384422,482	4526926,676	13607,810	15245,010
Γ	384411,764	4526954,857	13597,090	15273,190
Δ	384505,264	4526990,321	13690,590	15308,660
Ε	384519,501	4526952,776	13704,830	15271,11

E = 4000,80 τμ

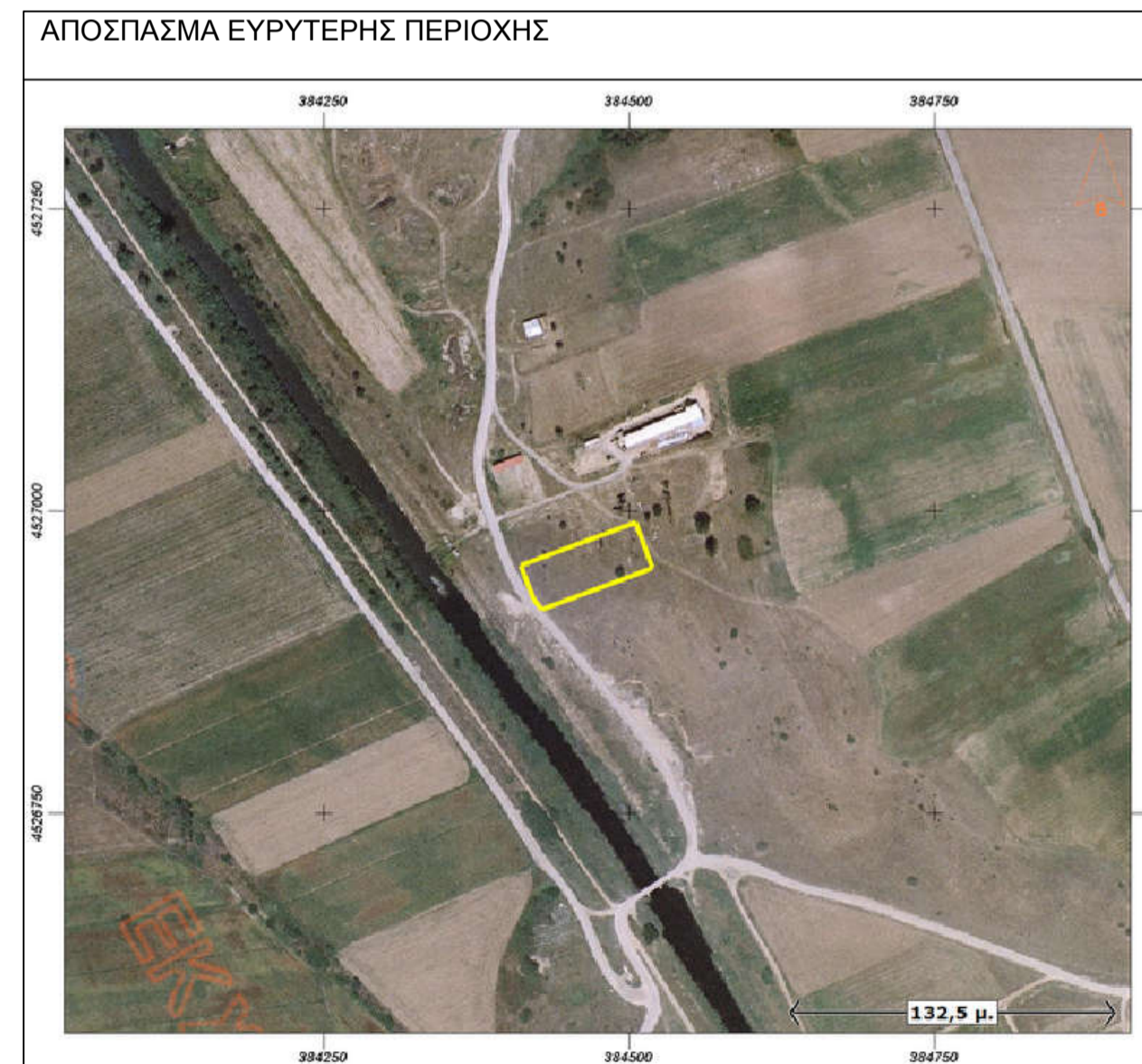

ΟΡΟΙ ΔΟΜΗΣΗΣ

ΕΚΤΟΣ ΟΡΙΩΝ ΟΙΚΙΣΜΟΥ (Π.Δ. 24.05.1985 - ΦΕΚ 270Δ / 31.05.1985 & Ν. 3212 - ΦΕΚ 308Α / 31.12.2003)

Αρμόττα κατά κανόνα: (για πρόσωπο σε κανονιστικό δρόμο)
Εμβαδόν=4000τμ - Πρόσωπο=25μ

(για πρόσωπο σε Διεθνείς, Εθνικές, Επαρχιακές, Δημοτικές και Κοινοτικές οδούς ως και σε εγκαταλελειμένα τμήματά τους και σε οδοδρομικές γραμμές)
Εμβαδόν=4000τμ - Πρόσωπο=45,00μ - Βάθος=50,00μ

Αρμόττα κατά παράκληση: (χωρίς πρόσωπο σε δρόμο)
Εμβαδόν=4000τμ

(για πρόσωπο σε Διεθνείς, Εθνικές, Επαρχιακές, Δημοτικές και Κοινοτικές οδούς ως και σε εγκαταλελειμένα τμήματά τους και σε οδοδρομικές γραμμές)
Εμβαδόν=2000τμ - Πρόσωπο=25,00μ - Βάθος=40,00μ (πρω 17.10.1978)
Εμβαδόν=1200τμ - Πρόσωπο=20,00μ - Βάθος=35,00μ (πρω 12.09.1964)
Εμβαδόν=750τμ - Πρόσωπο=10,00μ - Βάθος=15,00μ (πρω 12.11.1962)
(εντός της ζώνης πόλεων και οικισμών & πρω 24.04.1977)
Εμβαδόν=2000τμ

(ΟΡΟΙ ΔΟΜΗΣΗΣ)

Κάλυψη: 10%
Δόμηση: 20%
Υψος: 7,50μ
Αποστάσεις από ορία: 15,00μ

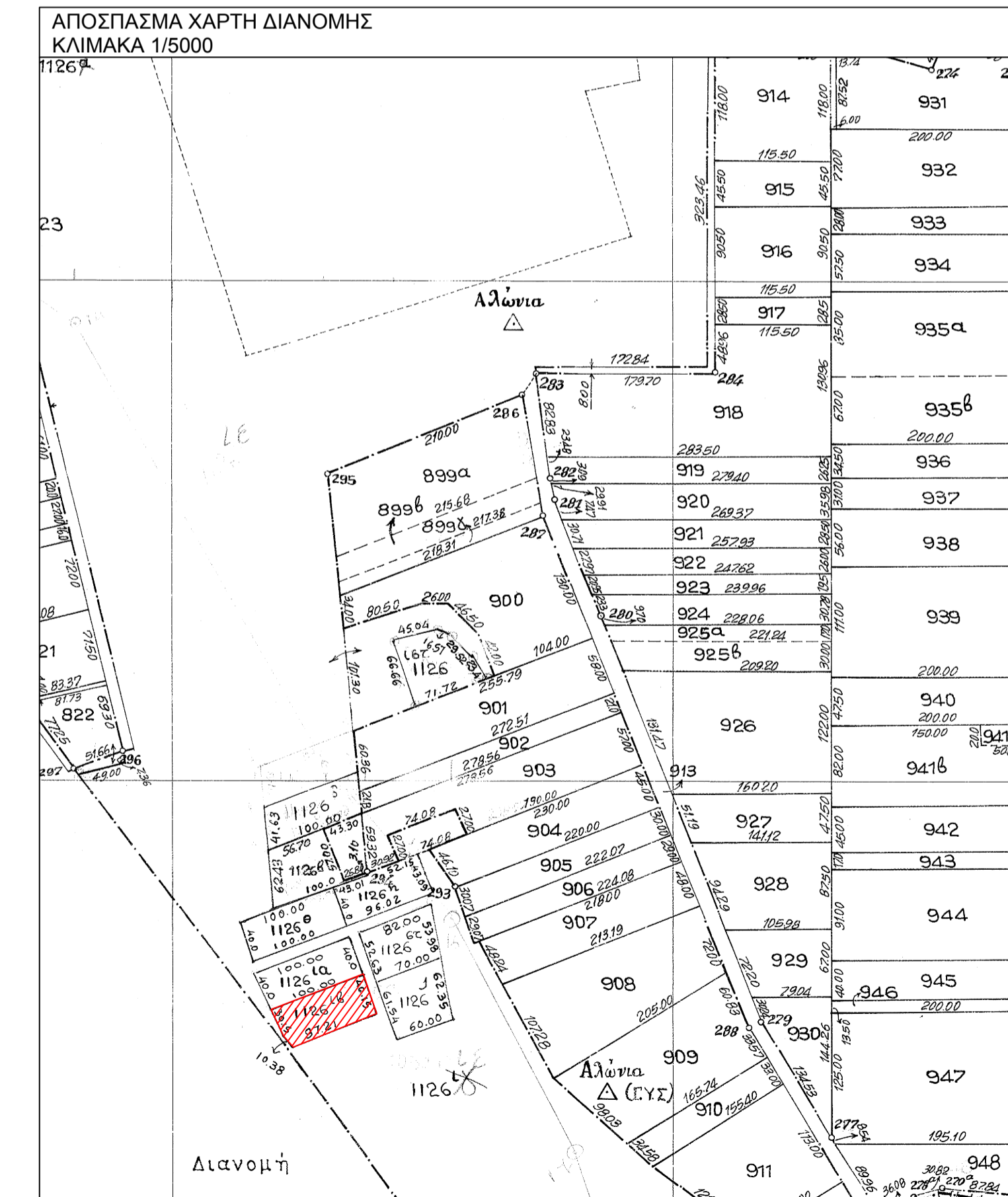

ΔΗΛΩΣΗ ΜΗΧΑΝΙΚΟΥ (N. 651/77)

Δηλώνω σύμφωνα με το νόμο για το γεωτόμο με στοιχεία "Α-Β-Γ-Δ-Ε-Α" και με εμβαδόν 4000,80τμ, που βρίσκεται στο ακρότητο Ασπρου της Δημοτικής Ενότητας "Ασπρου" του Δήμου Παιονίας Π.Ε. Κιλκίς ότι:

- είναι άρτο και οικοδομήσιμο κατά κανόνα ως προς το εμβαδόν και τις διαστάσεις σύμφωνα με τις πολεοδομικές διατάξεις που ισχύουν σήμερα,
- βρίσκεται εκτός σχεδίου, εκτός ορίων οικισμού Ασπρου και εκτός ΖΟΕ,
- δεν εμπίπτει στις διατάξεις του νόμου 1337/83 περί εφαρμογών σε γη και χρήμα,
- εντός αυτού δεν διέρχονται ενταξίες μεταφορές υψηλής τάσης της ΔΕΗ ή αγωγός φυσικού αερίου, και
- βρίσκεται σε περιοχή NATURA 2000.

Ο ΜΗΧΑΝΙΚΟΣ

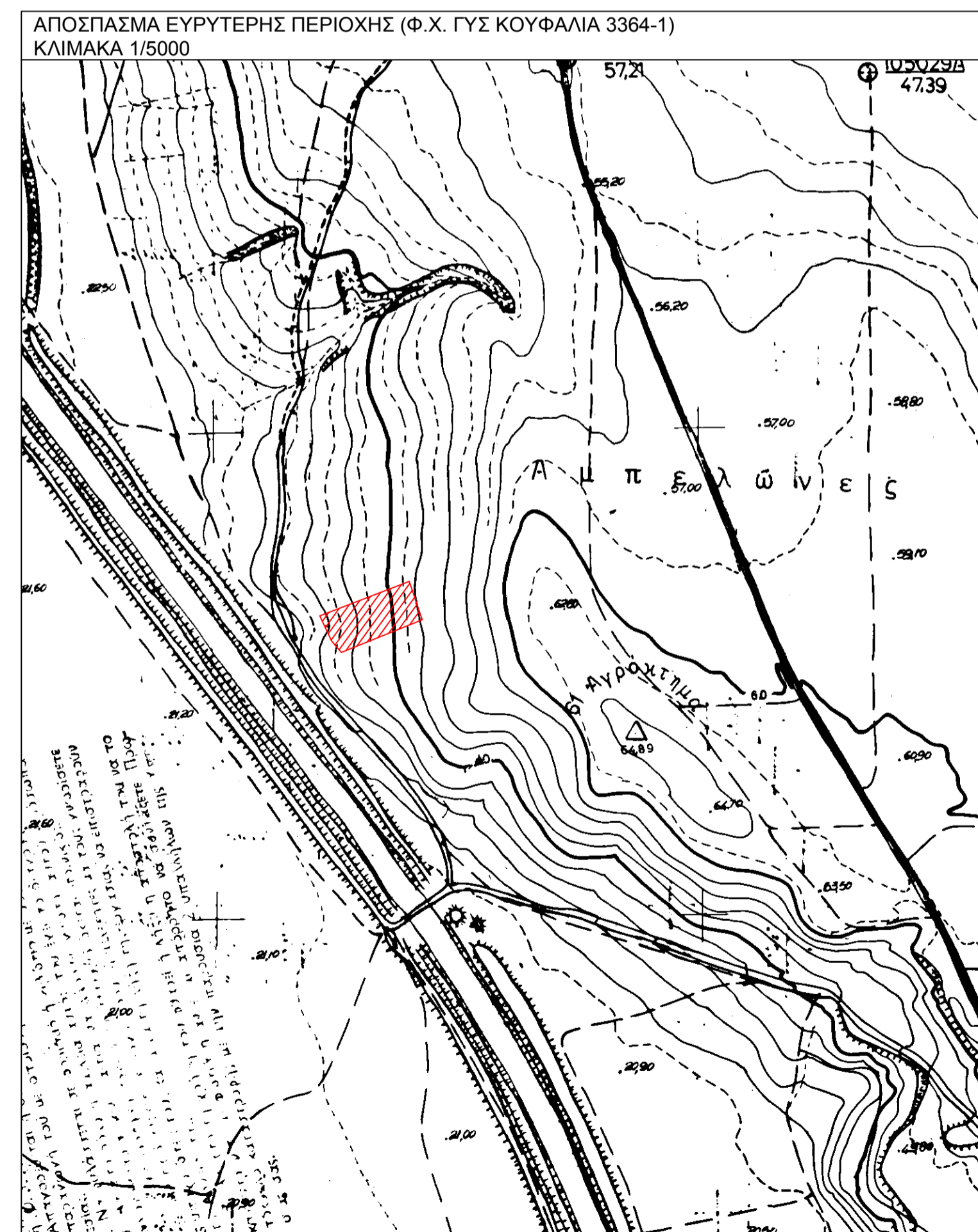

Εργο:

ΠΑΡΑΧΩΡΗΣΗ ΑΓΡΟΤΕΜΑΧΙΟΥ 1126β

Εργοδότης: **ΔΕΛΗΣΤΑΥΡΟΥ ΜΑΡΙΑ**

Εργο: **ΠΑΡΑΧΩΡΗΣΗ ΑΓΡΟΤΕΜΑΧΙΟΥ 1126β**

Διαθέτωση: **ΑΓΡΟΚΤΗΜΑ ΑΣΠΡΟΥ ΠΑΙΟΝΙΑΣ**

Μελετητές:

ΑΝΑΣΤΑΣΙΑΔΗΣ ΓΕΩΡΓΙΟΣ
ΠΟΛΙΤΙΚΟΣ ΜΗΧΑΝΙΚΟΣ

Πύλη μελέτης: 10/2015

I: Προμελέτη	II: Οριστική μελέτη	III: Μελέτη εφαρμογής
A: Αρχιτεκτονικά	Σ: Στατικά	ΗΜ/Η-Μηχ/γικά

Όμιλος: **ΤΟΠΟΓΡΑΦΙΚΟ ΔΙΑΓΡΑΜΜΑ** Κλίμακα: 1/500

Αρ.Σχ.:

Σφραγίδα: **ΑΝΑΣΤΑΣΙΑΔΗΣ Γ. ΓΕΩΡΓΙΟΣ**
ΔΙΠΛΩΜΑΤΗΣ ΠΟΛΙΤΙΚΟΣ ΜΗΧΑΝΙΚΟΣ
ΠΟΛΙΤΕΧΝΕΙΟ ΚΑΙΤΣ Α.Π.Θ.
ΜΕΛΟΣ Τ.Ε.Ε. ΑΜ. (Αριθμός 023968) / ΔΟΥ: ΚΙΛΚΙΣ
ΠΑΛΑΙΟΛΟΓΟΤ 8 ΠΟΛΥΤΕΧΝΕΙΟ - ΚΙΛΚΙΣ
ΤΗΛ: 2343023011 ΦΑΞ: 2343022275