

ΣΥΝΘΕΣΙΑ ΔΙΟΤΡΕΥΜΑΤΟΣ

Το εμβαδόν προγραμματισμένης ιδιοκτησίας, Κρατικής ιδιοκτησίας με στοιχεία Α-Β-Γ-Δ-Α που βρίσκεται στο Δήμενιο Πλάτος στην Τ.Κ. Φιλικής της Διομης "Προγράμματος" είναι 8.573,00 μ²

Table with 5 columns: A/A ΣΗΜΕΙΟ, Χ, Υ, Η, ΜΗΚΟΣ ΠΛΕΥΡΑΣ. It lists points A through E with their respective coordinates and side lengths.

ΕΜΒΑΔΟ = 8573,00 Μ²

ΣΥΝΤΕΛΕΣΤΗΡΙΕΣ ΚΟΥΡΦΩΣΕΩΝ ΚΤΗΡΙΩΝ

Table with 5 columns: A/A ΣΗΜΕΙΟ, Χ, Υ, Η. It lists seven points (1-7) with their coordinates and height values.

ΑΦΑΣΕΙΣ ΙΔΙΟΚΤΗΤΗ (N. 4030/2011)

Ο κτήτης υποχρεούται να διατηρήσει Αφάσεις σύμφωνα με το Ν. 4030/2011. Η φάση Α είναι η απόσταση από το κέντρο της οδού μέχρι το κτίριο. Η φάση Β είναι η απόσταση από το κέντρο της οδού μέχρι το μέτωπο του κτίριου. Η φάση Γ είναι η απόσταση από το κέντρο της οδού μέχρι το πλευρό του κτίριου. Η φάση Δ είναι η απόσταση από το κέντρο της οδού μέχρι το πίσω μέρος του κτίριου.

Handwritten signatures and stamps, including a red circular stamp with the number 4030/2011.

ΠΑΡΑΤΗΡΗΣΕΙΣ: 1. Το κτίριο είναι ενταχμένο στο γενικό σχέδιο χωροταξίας της Δ.Κ. Φιλικής της Διομης "Προγράμματος". 2. Οι φάσεις και τα εμβαδόν υπολογίζονται αναφορικά στο επίγειο τμήμα της οδού. 3. Η απόσταση από το Κ.Ε.Δ.Α. για τον υπολογισμό της φάσης Α είναι η απόσταση από το Κ.Ε.Δ.Α. μέχρι το κέντρο της οδού.

ΔΗΛΩΣΗ (N. 651/77)

Δηλώνω σύμφωνα με το νόμο για το χωροταξικό με στοιχεία Α-Β-Γ-Δ-Α και με εμβαδόν 8573,00 μ², που βρίσκεται στη Διομή "Προγράμματος" στο Δήμενιο Πλάτος στην Τ.Κ. Φιλικής της Διομης "Προγράμματος". Ο κτήτης δεσμεύεται να τηρεί τις Αφάσεις που καθορίζονται στο άρθρο 4030/2011. Η απόσταση από το Κ.Ε.Δ.Α. για τον υπολογισμό της φάσης Α είναι η απόσταση από το Κ.Ε.Δ.Α. μέχρι το κέντρο της οδού.

ΑΝΑΣΤΑΣΙΟΣ Γ. ΑΘΑΝΑΣΙΟΥ
ΑΔΩΚΕΥΜΕΝΟΣ ΠΟΛΙΤΗΣ ΜΗΧΑΝΙΚΟΣ - ΔΟΜΩΤΙΚΟΣ
ΑΡΧΤ. ΟΙΚΟΔΟΜΙΚΗΣ & ΓΕΩΤΕΧΝΙΚΗΣ ΣΟΦΙΑΣ
ΜΕΛΟΣ Τ.Ε.Ε. - ΑΡΧ. ΜΗΤΡΟΥ 87869
ΣΥΓΓΡΟΥ 34 - ΤΡΙΚΑΛΑ ΤΗΛ. 24310 98282
ΑΦΜ: 100285410 - ΔΟΥ ΤΡΙΚΑΛΩΝ

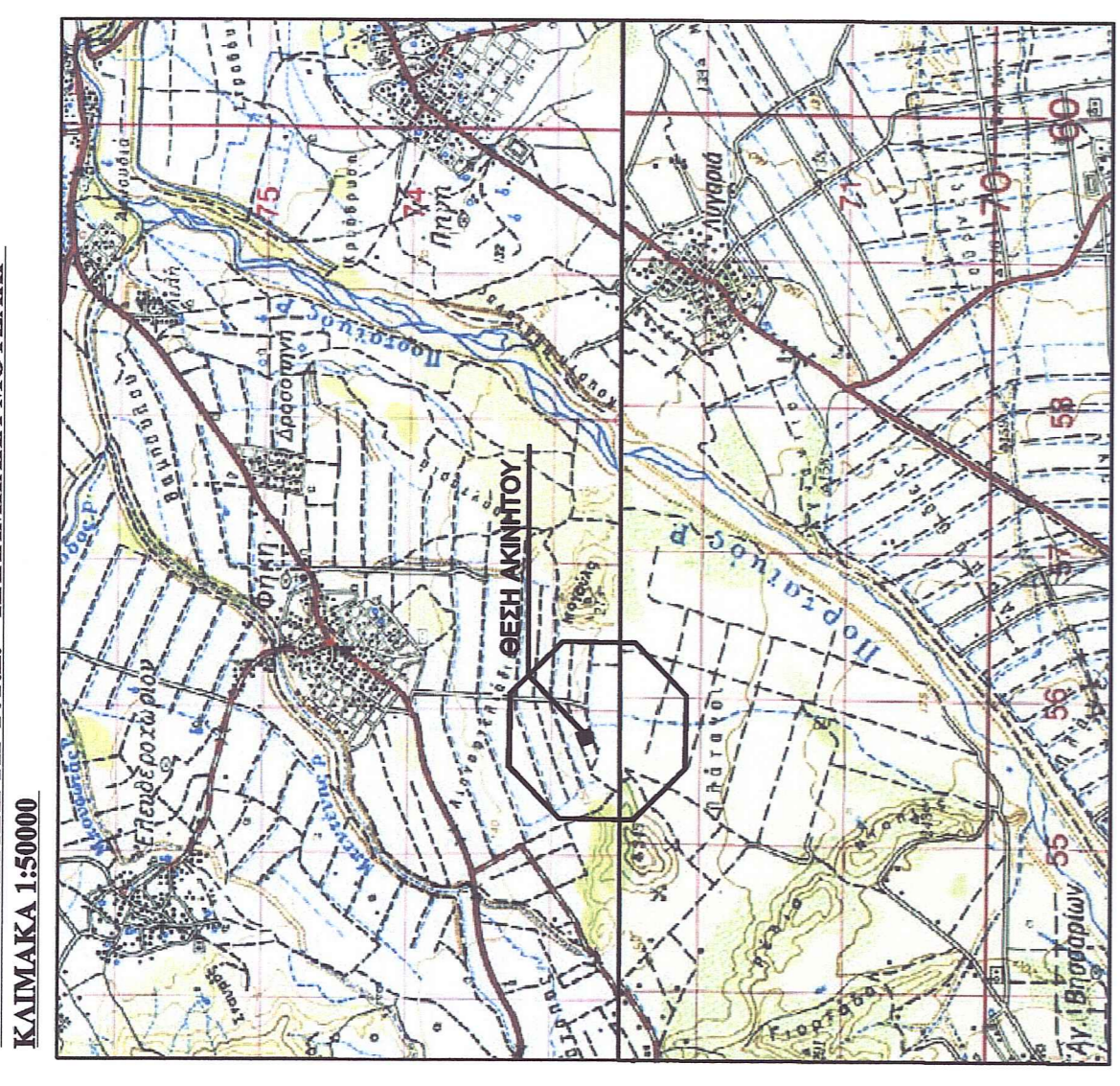
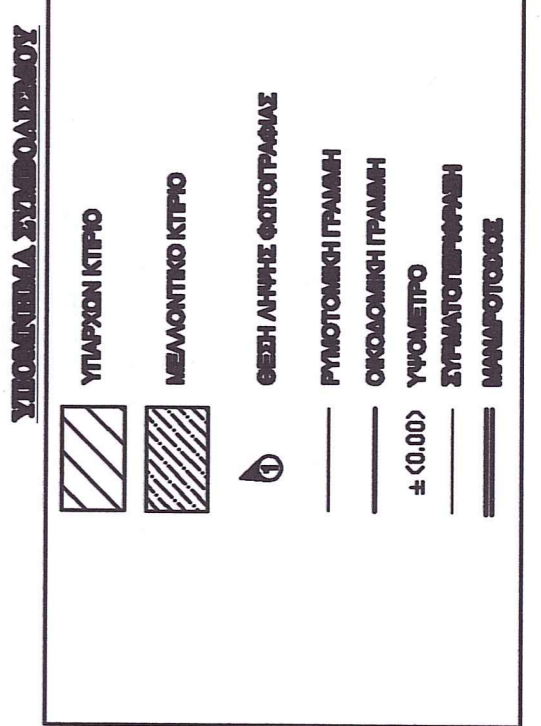

ΟΦΙΟ ΔΟΜΗΣΗΣ

ΕΚΤΟΣ ΣΧΕΔΙΟΥ ΔΟΜΗΣΗΣ
ΚΑΤΑ ΚΩΣΝΟ
ΕΛΑΣΤΙΚΟ ΠΡΟΣΔΙΟ : 2500μ²
ΜΕΤΕΤΗΡΙΤΗ ΚΑΛΥΨΗ : 10%
ΥΠΕΡΜΕΤΗΡΙΤΗ ΔΟΜΗΣΗΣ : 0,9
ΑΥΤΟΤΑΞΙΑ ΑΙΘΡΟ : 7,50μ
ΑΥΤΟΤΑΞΙΑ ΑΙΘΡΟ : 15,00μ

ΑΠΟΣΠΑΣΜΑ ΧΑΡΤΗΣ ΑΝΑΣΤΑΣΙΟΥ 1974 "ΦΩΚΙΚ"

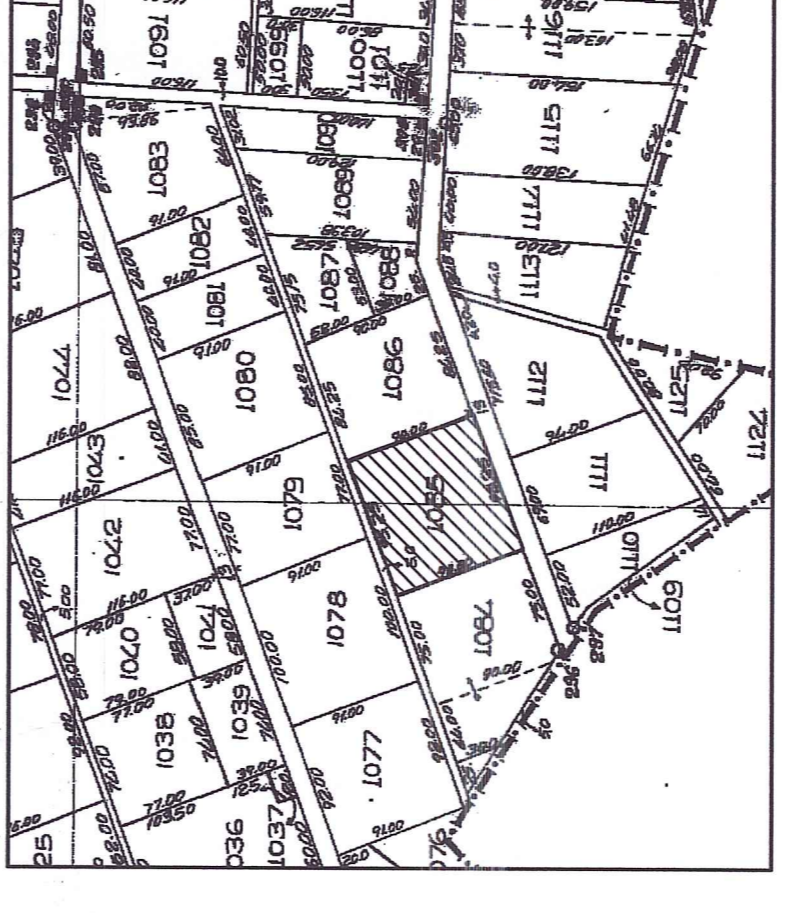

ΕΡΓΟΔΑΤΗΣ : ΚΡΑΒΑΡΗΣ ΑΘΑΝΑΣΙΟΣ

ΕΡΓΟ : ΑΓΡΟΤΙΚΕΣ ΔΙΟΦΙΚΕΣ

ΘΕΣΗ ΕΡΓΟΥ : ΔΗΜΟΣ ΠΥΛΗΣ - Τ.Κ. ΦΗΚΗΣ

ΜΕΛΕΤΗΤΗΣ : ΑΘΑΝΑΣΙΟΥ ΑΝΑΣΤΑΣΙΟΣ

ΘΕΜΑ ΣΧΕΔΙΟΥ : ΤΟΠΟΓΡΑΦΙΚΟ ΔΙΑΓΡΑΜΜΑ

ΚΛΙΜΑΚΑ ΣΧΕΔΙΟΥ : 1:500

ΣΦΡΑΓΙΔΑ - ΥΠΟΓΡΑΦΗ

ΑΝΑΣΤΑΣΙΟΣ Γ. ΑΘΑΝΑΣΙΟΥ
ΑΔΩΚΕΥΜΕΝΟΣ ΠΟΛΙΤΗΣ ΜΗΧΑΝΙΚΟΣ - ΔΟΜΩΤΙΚΟΣ
ΑΡΧΤ. ΟΙΚΟΔΟΜΙΚΗΣ & ΓΕΩΤΕΧΝΙΚΗΣ ΣΟΦΙΑΣ
ΜΕΛΟΣ Τ.Ε.Ε. - ΑΡΧ. ΜΗΤΡΟΥ 87869
ΣΥΓΓΡΟΥ 34 - ΤΡΙΚΑΛΑ ΤΗΛ. 24310 98282
ΑΦΜ: 100285410 - ΔΟΥ ΤΡΙΚΑΛΩΝ

ΗΜΕΡΟΜΗΝΙΑ
ΙΟΥΛΙΟΣ 2016

ΑΡΙΘΜΟΣ ΣΧΕΔΙΟΥ
Τ1