

ΚΑΙΜΑΚΑ 1: 500
Ε.Π.Σ.Α. 87

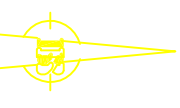

ΣΗΜΕΙΑ	Χ	Υ
A	479284.56	4482582.48
B	479284.56	4482582.48
T	479282.75	4482582.36
Δ	479331.73	4482547.40
Ζ	479282.75	4482582.36
Ζ	479282.75	4482582.36
H	479282.06	4482580.18
Θ	479282.06	4482580.18
Κ	479273.57	4482581.89
Λ	479288.24	4482585.54
Μ	479284.68	4482585.52
Ν	479284.68	4482585.52
Ξ	479404.03	4482589.23
Ο	479404.03	4482589.23
Π	479412.50	4482601.85
Ρ	479412.50	4482601.85
Σ	479282.06	4482580.18
Τ	479282.06	4482580.18
Υ	479282.06	4482580.18
Φ	479282.06	4482580.18
Χ	479282.06	4482580.18
Ψ	479282.06	4482580.18
Ω	479282.06	4482580.18
Ζ	479282.06	4482580.18

ΠΙΝΑΚΑΣ ΣΥΝΤΕΤΑΓΜΕΝΩΝ	X (m)	Y (m)
1	479284.56	4482582.48
2	479284.56	4482582.48
3	479282.75	4482582.36
4	479282.75	4482582.36
5	479282.06	4482580.18
6	479282.06	4482580.18
7	479282.06	4482580.18
8	479282.06	4482580.18
9	479282.06	4482580.18

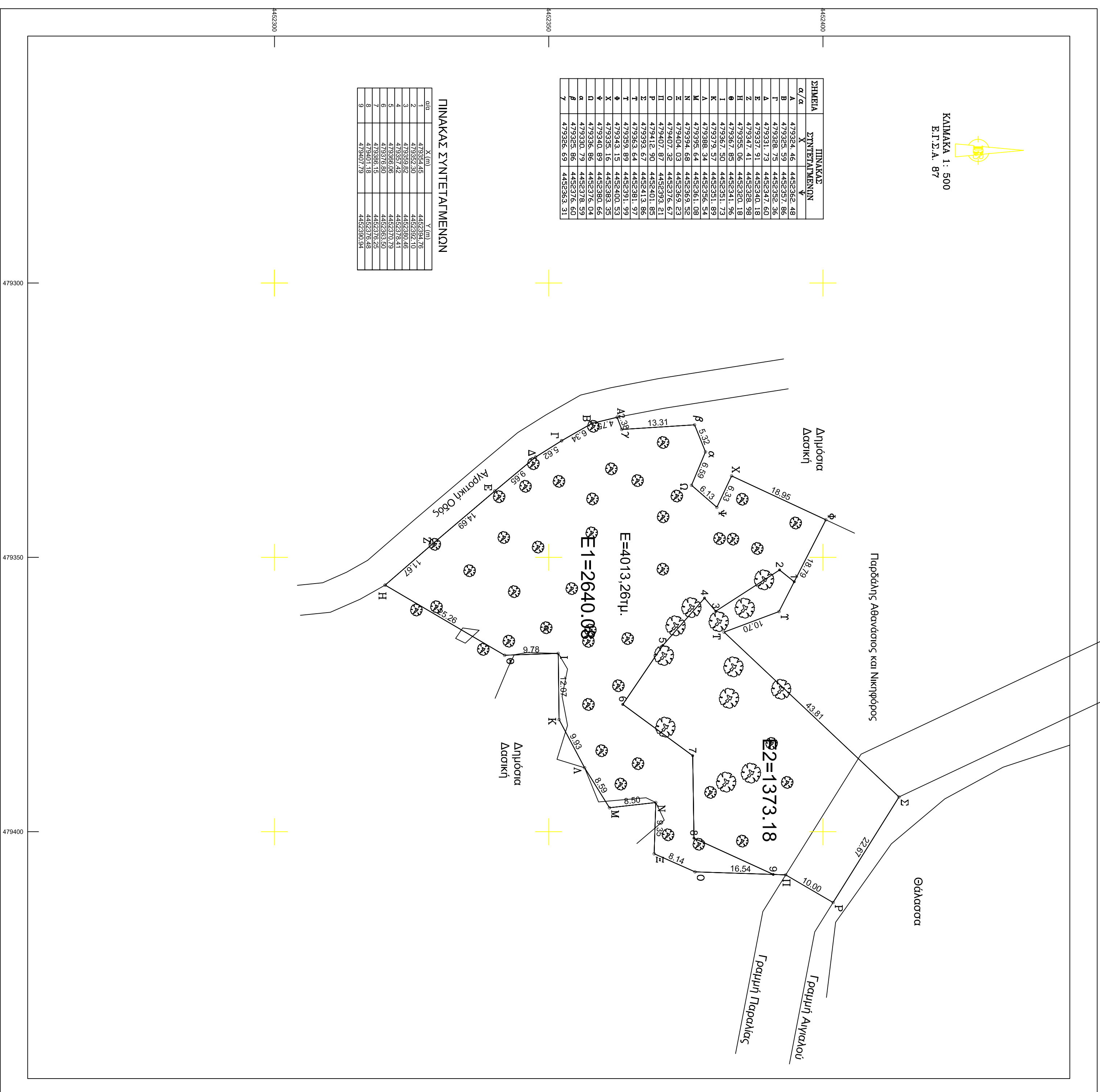

ΕΝΔΙΑΦΕΡΟΜΕΝΟΣ:
ΙΩΑΝΝΙΝΙΔΗΣ ΓΕΩΡΓΙΟΣ

ΕΡΓΟ: ΑΠΟΤΥΠΩΣΗ ΑΓΡΟΤΕΜΑΧΙΟΥ

ΘΕΣΗ: "ΚΑΡΑΓΑΤΣΙ" Δ.Κ ΑΓΙΟΥ ΝΙΚΟΛΑΟΥ
ΔΗΜΟΥ ΣΙΘΩΝΙΑΣ, Π.Ε ΧΑΛΚΙΔΙΚΗΣ

ΜΕΛΕΤΗΤΗΣ:
ΠΑΝΤΑΛΗΣ ΑΝΤΩΝΙΟΣ
ΔΑΣΟΛΟΓΟΣ

ΘΕΜΑ ΣΧΕΔΙΟΥ:
ΤΟΠΟΓΡΑΦΙΚΟ ΔΙΑΓΡΑΜΜΑ
ΑΡ. ΣΧΕΔΙΟΥ: Τ1
ΚΑΙΜΑΚΑ: 1:500

ΧΡΟΝΟΣ ΜΕΛΕΤΗΣ: 28 - 04 - 2016

ΘΕΩΡΗΣΗ
ΣΦΡΑΓΙΔΑ