

**Δήλωση μηχανικού (Ν.651/77, Ν.1337/83, Ν.2308/95)**

Η κτημήν υπογεγραμμένη Αντιπρόεδρος Κορνήγια, Αγρονόμος & Τοπογράφος Μηχανικός δηλώνω ότι το υπό στοιχεία Α.Β.Γ.Δ.Ε.Ζ.Η.Α αγροτεμάχιο που βρίσκεται στη θέση Μπαράκι ή Κίρηνη Δήμου Τριγώνου Επικρατείας Πενταπόλεως, Δημοτικής Ενότητας Τριγώνου του Δήμου Ορεστιάδας, Περιφερειακής Ενότητας Έβρου, με εμβαδό 6.200 τ.μ., με τις διαστάσεις που απεικονίζονται στο παρόν τοπογραφικό διάγραμμα, βρίσκεται εκτός επικεφαλμένου ρυμοτομικού σχεδίου, εκτός ζώνης οικισμού και εκτός Γ.Π.Σ. Το αγροτεμάχιο είναι άγριο και οικοδομήσιμο σύμφωνα με τις παλαιότερες διατάξεις που ισχύουν σήμερα στην περιοχή, δεν έχει πρόσβαση σε οδό, απέχει από τη θάλασσα πάνω από 800 μ. και δεν υπόκειται στις διατάξεις των Ν. 1337/ 83 και Ν.2308/ 97, όσον αφορά την εισφορά σε γη και Χρημ. Σύμφωνα με τις διατάξεις του Ν.2242/ 94 και του Ν.2308/95 περί εθνικού κτηματολογίου η περιοχή που βρίσκεται το αγροτεμάχιο έχει κηρυχθεί υπό κτηματογράφηση και βρίσκεται στο στάδιο υποβολής δηλώσεων.

Τέλος δηλώνω ότι το αγροτεμάχιο αποτελεί ιδιοκτησία και δεν ενδίδεται σε κάποια διανομή ή αναδιανομή.

Ορεστιάδα, 07-2016

η δημόσια

**Δήλωση ιδιοκτήτη, Ν.4030/2011, άρθρο 9**

Ο κάτωθι υπογεγραμμένος ..... ιδιοκτήτης βάσει του με αριθμό ..... συμβολαίου του συμβολαιογράφου ..... του υπό στοιχεία Α.Β.Γ.Δ.Ε.Ζ.Η.Α αγροτεμαχίου, όπως αυτό φαίνεται στο παρόν τοπογραφικό διάγραμμα, δηλώνω υπεύθυνα ότι τα όρια του ανωτέρω αγρού υποδείχθηκαν από μένα και είναι τα ορθά όπως αυτά υποστηρίχθηκαν στο παρόν τοπογραφικό διάγραμμα.

Ορεστιάδα, ημερομηνία

ο δήμιος

<b>ΙΔΙΟΚΤΗΤΗΣ</b>	Βλασσακίδου Στεφανία
<b>ΙΔΙΟΚΤΗΣΙΑ</b>	υπό στοιχεία Α.Β.Γ.Δ.Ε.Ζ.Η.Α αγροτεμαχίου εμβαδού 11.704 τ.μ.
<b>ΘΕΣΗ</b>	Θέση Μπαράκι ή Κίρηνη Δήμου Τριγώνου Επικρατείας Πενταπόλεως, Δημοτικής Ενότητας Τριγώνου του Δήμου Ορεστιάδας, Περιφερειακής Ενότητας Έβρου
<b>ΜΕΜΕΤΗΤΗΣ</b>	ΜΠΙΜΠΙΣΙΔΟΥ ΚΑΤΕΡΙΝΑ
<b>ΑΓΡΟΝΟΜΟΣ &amp; ΤΟΠΟΓΡΑΦΟΣ ΜΗΧΑΝΙΚΟΣ</b>	ΑΓΡΟΝΟΜΟΣ & ΤΟΠΟΓΡΑΦΟΣ ΜΗΧΑΝΙΚΟΣ
<b>ΤΙΤΛΟΣ ΣΧΕΔΙΟΥ</b>	Αρ. Σχ.επίου
<b>ΤΟΠΟΓΡΑΦΙΚΟ ΔΙΑΓΡΑΜΜΑ</b>	Τ1
<b>ΚΑΙΜΑΚΑ 1:1000</b>	
<b>ΗΜΕΡΟΜΗΝΙΑ</b>	ΙΟΥΝΙΟΣ 2016
<b>ΥΠΟΓΡΑΦΗ / ΣΦΡΑΓΙΔΑ</b>	ΘΕΩΡΗΣΗ

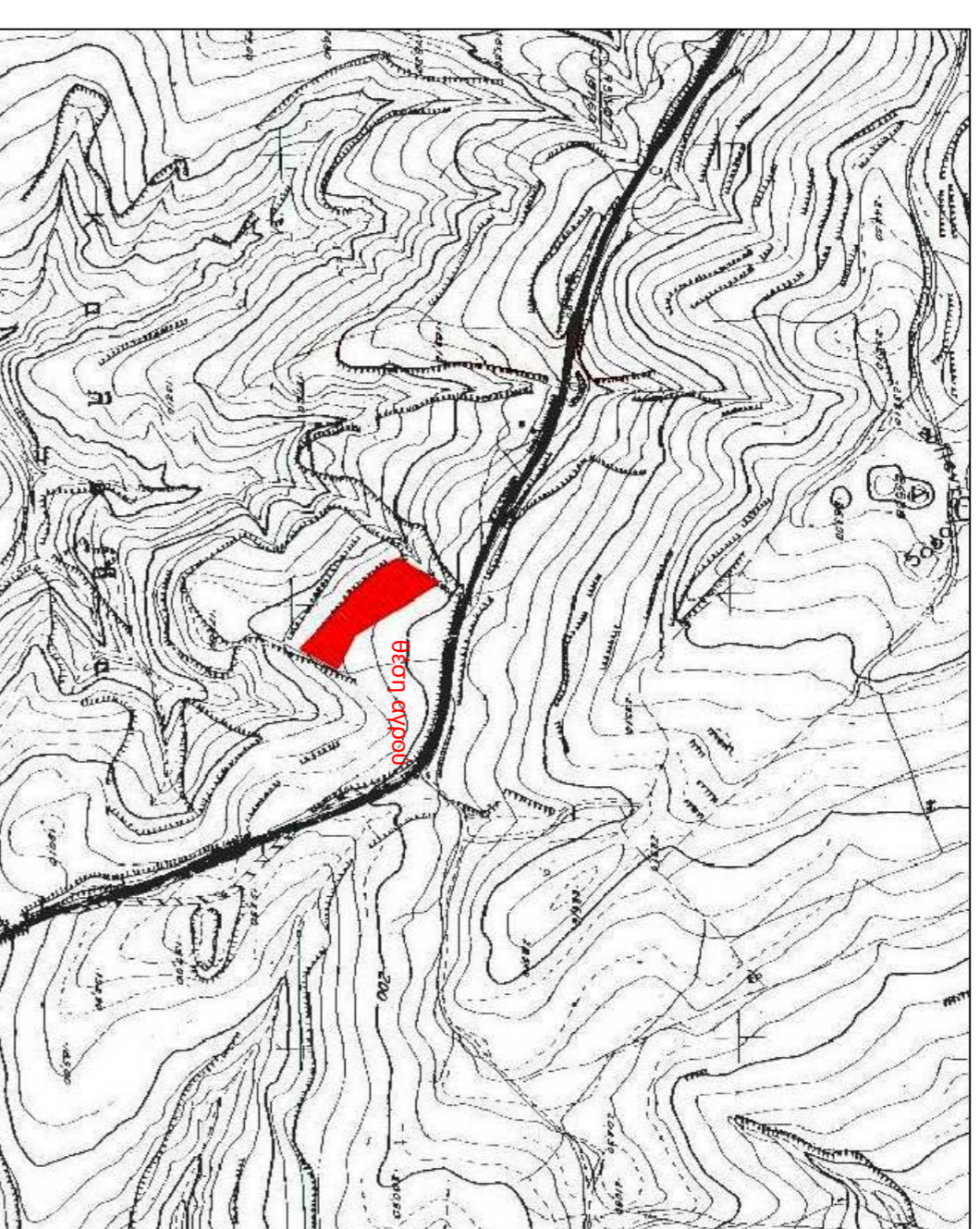

Απόσταση Χωρτίων Γ.Υ.Σ. (2689-6) - Κλίμακα 1:5000

Οδοτοπικό ακριβόγραμμα απόσταση από το google earth

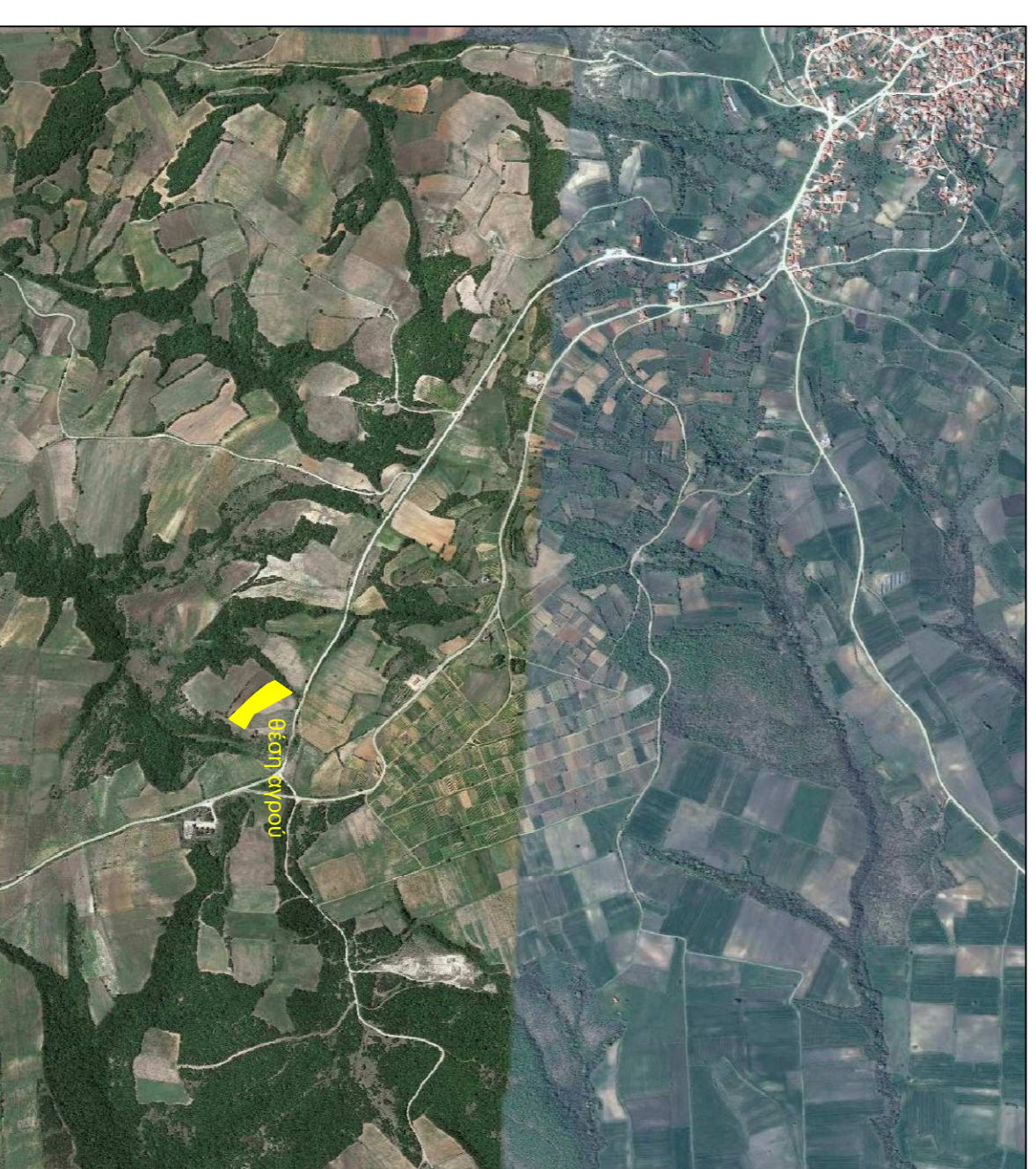

**Λοιπά στοιχεία**

- Οι αντεστραμμένες των κορυφών του οικόπεδου που αναφέρονται στο Τοπογραφικό Διάγραμμα είναι στο Ελληνικό Γεωδαιτικό Σύστημα Αναφοράς 1987 (Ε.Γ.Σ. Α. 87) με στοιχεία: Ελαμφοειδές αναφοράς: GRS 80 (a=6378137m, 1/f=298.25722210)
- Πόβολοι: Εγκάρσια Μερακτορική Κεντρικός Μεσημβρινός Α°=24°00'00" με Κο=0.9996
- Τετραπέτη Κεντρικού Μεσημβρινού: -500000m
- Γεωγραφικό πλάτος: 0°00'00"
- Οι διαστάσεις και το εμβαδό που αναφέρονται στο σχέδιο υπολογίστηκαν αναλυτικά από τις αντεστραμμένες των κορυφών του οικόπεδου.
- Η εξέγερση από το Ε.Γ.Σ. Α. 87 πραγματοποιήθηκε με παρατηρήσεις που διεξήχθησαν κώνοντος Χρήση του ιδιωτικού δικτύου SmartNet της εταιρείας Metrica ΑΕ.

- Για τις μετρήσεις χρησιμοποιήθηκε GNSS δέκτης, Leica GS08 GNSS με Serial Number W1282755196EM με καταγραφή ούχωνοτήτων L1 και L2 που συστημάτος, GPS και GLONASS.

