

Ελληνικό Γεωδαιτικό Σύστημα Αναφοράς 1987  
(Ε.Γ.Σ.Α. '87)

Ο ΥΠΟΛΟΓΙΣΜΟΣ ΤΩΝ ΕΜΒΑΔΩΝ ΕΓΙΝΕ ΜΕ ΤΗΝ ΜΕΘΟΔΟ  
ΤΩΝ ΟΡΘΟΓΩΝΙΩΝ ΣΥΝΤΕΤΑΓΜΕΝΩΝ

Ελληνικό Γεωδαιτικό Σύστημα Αναφοράς 1987  
(Ε.Γ.Σ.Α. '87)

ΣΗΜΕΙΟ ΕΞΑΡΤΗΣΗΣ ΟΡΙΖΟΝΤΟΓΡΑΦΙΚΩΝ ΣΥΝΤΕΤΑΓΜΕΝΩΝ  
ΤΡΙΓΩΝΟΜΕΤΡΙΚΟ ΣΗΜΕΙΟ ΚΡΑΤΙΚΟΥ ΔΙΚΤΥΟΥ  
ΚΩΔ. ΣΗΜΕΙΟΥ: 379044  
X = 468353.292 Y = 4247156.562 Z = 0.90  
ΜΕΘΟΔΟΣ ΤΗΣ ΕΞΑΡΤΗΣΗΣ  
REAL TIME KINEMATIC "RTK"

ΚΟΡΥΦΗ	X	Y	ΠΛΕΥΡΑ
Α	467623.74	4245407.4	23.07
Β	467626.84	4245384.37	4.42
Γ	467625.47	4245380.17	21.96
Δ	467620.41	4245394.07	38.72
Ε	467624.66	4245403.37	19.57
Α	467623.74	4245407.4	19.57

ΕΜΒΑΔΟΝ=630,45 TM

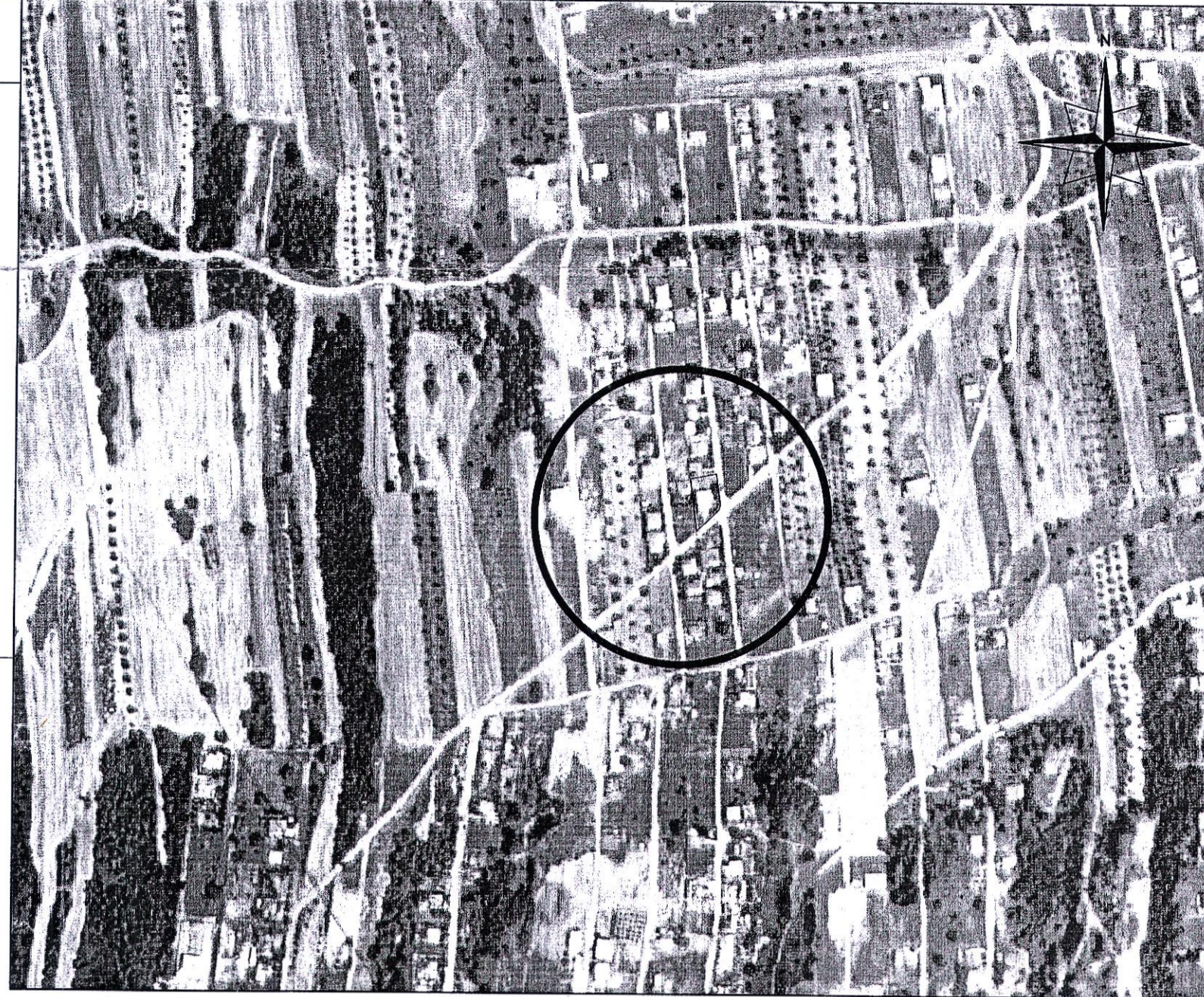
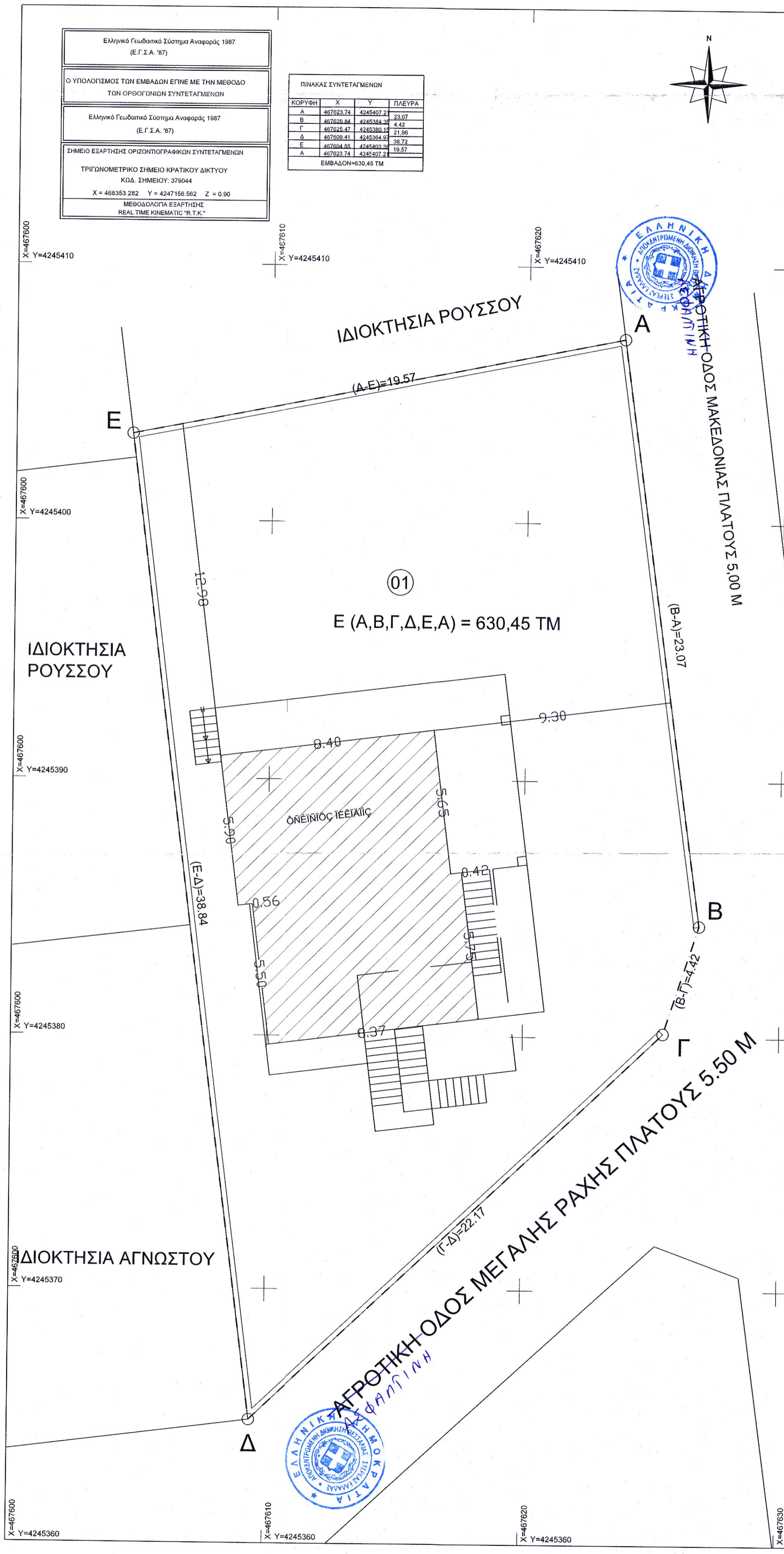

ΑΠΟΣΠΑΣΜΑ ΟΡΘΟΦΩΤΟΧΑΡΤΗ 464\_245 ΜΕ ΤΗ ΘΕΣΗ ΤΗΣ ΙΔΙΟΚΤΗΣΙΑΣ

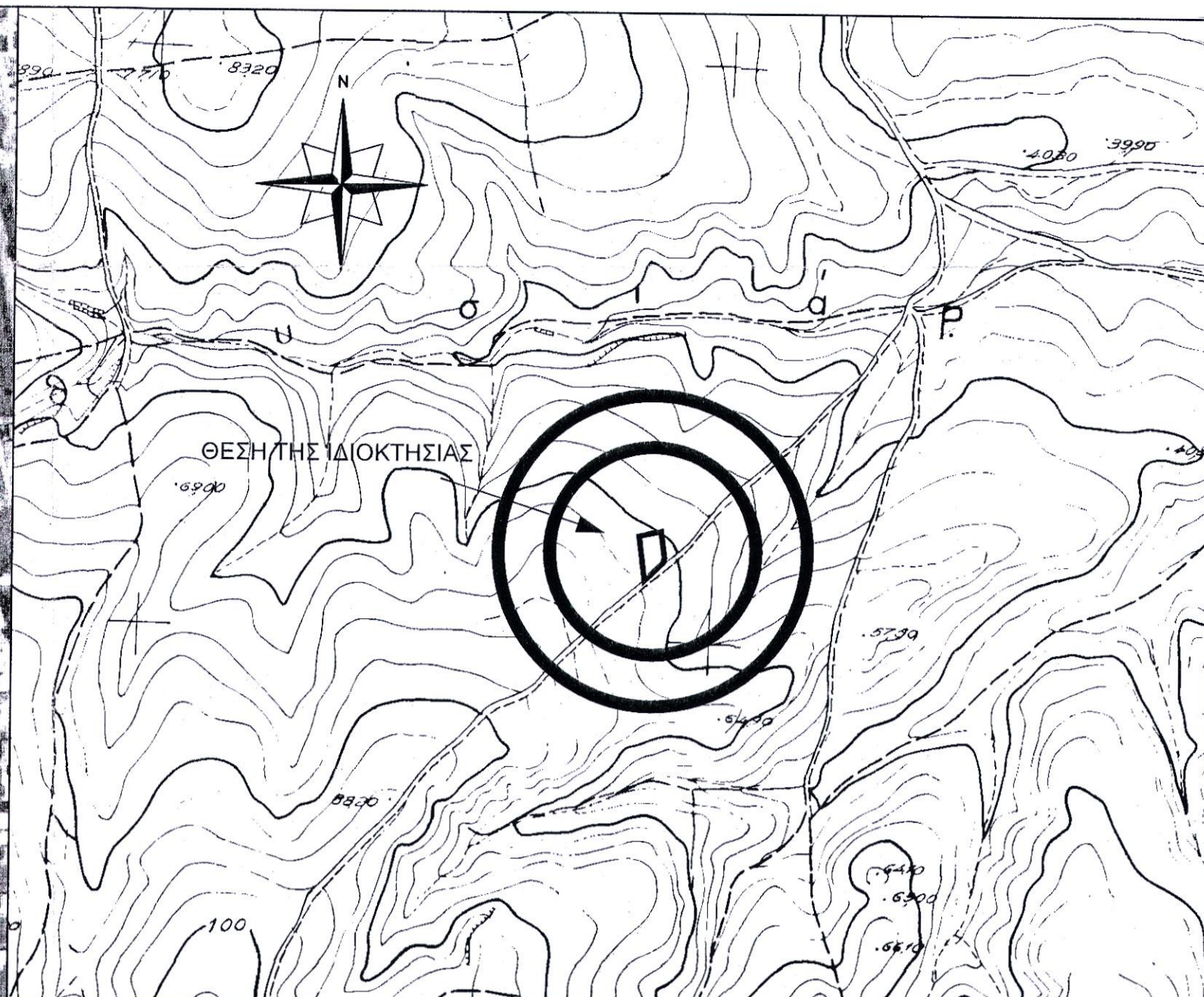

ΑΠΟΣΠΑΣΜΑ ΧΑΡΤΗ ΓΥΣ ΑΡ. 6414/3 ΚΛΙΜΑΚΑΣ 1/5000 ΜΕ ΤΗ ΘΕΣΗ ΤΗΣ ΙΔΙΟΚΤΗΣΙΑΣ

**ΔΗΛΩΣΗ**

Με απομνημόνευση και γνωρίζοντας τις συνέπειες που θα προκύψουν από ανακριβή τοποθέτηση της έκτασης στα αποσπάσματα του χάρτη ΓΥΣ/Ορθοφωτοχάρτη κλίμακας 1:5000 και τις κυρώσεις που προβλέπονται από τις κυρώσεις που προβλέπονται από τις διατάξεις της παρ. 6 του άρθρου 22 του Ν.1599/1986 ΔΗΛΩΝΩ ότι η θέση, οι διαστάσεις και το σχήμα της έκτασης (Α,Β,Γ,Δ,Ε,Α) όπως αποτυπώνονται στο παρόν απόσπασμα χάρτη/Ορθοφωτοχάρτη και μου υποδείχθησαν από τον ΒΑΣΙΛΕΙΟ ΒΛΑΧΟΠΟΥΛΟ είναι ακριβείς.

ΜΑΡΤΙΟΣ 2016  
Ο Τοπ. Μηχανικός

**ΚΟΥΤΡΟΥΛΗΣ Ν. ΔΗΜΗΤΡΙΟΣ**  
ΑΓΡΟΝ. ΤΟΠΟΓΡΟΣ ΜΗΧΑΝΙΚΟΣ  
ΔΙΠΛΩΜΑΤΟΥΧΟΣ Ε.Μ.Π. - Α.Μ. 49015  
ΔΟΥΛΕΙΑ ΑΘΗΝΩΝ - ΑΦΜ: 021828455  
ΑΘΗΝΑ - ΣΗΜΗΤΡΑΚΟΠΟΥΛΟΥ 23 - ΤΗΛ. 210 2117319

ΤΕΧΝΙΚΟ ΓΡΑΦΕΙΟ ΜΕΛΕΤΩΝ ΣΥΜΒΟΥΛΟΙ ΜΗΧΑΝΙΚΟΙ ΔΙΑΧΕΙΡΙΣΗ ΑΚΙΝΗΤΩΝ	
ΚΟΥΤΡΟΥΛΗΣ ΔΗΜΗΤΡΙΟΣ ΤΟΠΟΓΡΑΦΟΣ ΜΗΧΑΝΙΚΟΣ Ε.Μ.Π.	
ΔΗΜΗΤΡΑΚΟΠΟΥΛΟΥ 23 ΑΝ. ΠΑΤΗΣΙΑ (ΑΓ. ΒΑΡΒΑΡΑ) ΑΘΗΝΑ, Τ.Κ. 11141	ΤΗΛ / FAX : 210-2117319 Email:koutroulidim@hotmail.com
<b>ΤΟΠΟΓΡΑΦΙΚΟ ΔΙΑΓΡΑΜΜΑ</b>	
ΙΔΙΟΚΤΗΤΗΣ ΒΑΣΙΛΕΙΟΣ ΒΛΑΧΟΠΟΥΛΟΣ	
Περιφέρεια : Περιφερειακή Ενότητα : Δήμος : Οδός : Θέση :	ΣΤΕΡΕΑΣ ΕΛΛΑΔΑΣ ΕΥΒΟΙΑΣ ΧΑΛΚΙΔΕΩΝ ΕΠΙ ΔΙΑΣΤΑΥΡΩΣΗ ΑΓΡΟΤΙΚΩΝ ΟΔΩΝ "ΒΡΑΧΟΣ ή ΜΕΓΑΛΗ ΡΑΧΗ"
ΚΛΙΜΑΚΑ 100	
ΗΜΕΡΟΜΗΝΙΑ ΜΑΡΤΙΟΣ 2016	ΑΡ. ΣΧΕΔΙΟΥ 1
<p style="text-align: right;"> <b>ΚΟΥΤΡΟΥΛΗΣ Ν. ΔΗΜΗΤΡΙΟΣ</b>          ΑΓΡΟΝ. ΤΟΠΟΓΡΟΣ ΜΗΧΑΝΙΚΟΣ          ΔΙΠΛΩΜΑΤΟΥΧΟΣ Ε.Μ.Π. - Α.Μ. 49015          ΔΟΥΛΕΙΑ ΑΘΗΝΩΝ - ΑΦΜ: 021828455          ΑΘΗΝΑ - ΔΗΜΗΤΡΑΚΟΠΟΥΛΟΥ 23 - ΤΗΛ. 210 2117319       </p>	

**ΘΕΩΡΕΙΤΑΙ**  
 Σύμφωνα με την υπ αριθμ. 323/48125  
 ηρώλη χαρακτηρισμού  
 την οποία συνοδεύει  
 ημερομηνία 02/03/16  
 Κε. 19/16  
 ΜΙΣΟΣ ΓΕΩΡΓΙΟΣ Ε. ΜΗΛΙΟΣ  
 ΠΡΕΣΒΥΤΕΡΟΣ ΜΕ Α' ΒΑΘΜΟ