

ΑΓΟΣΠΑΣΜΑ ΔΙΑΓΡΑΜΜΑΤΟΣ ΖΟΕ ΤΡΙΚΑΛΩΝ
Π.Δ.7.06.1990-ΦΕΚ363/Α/13.07.1990

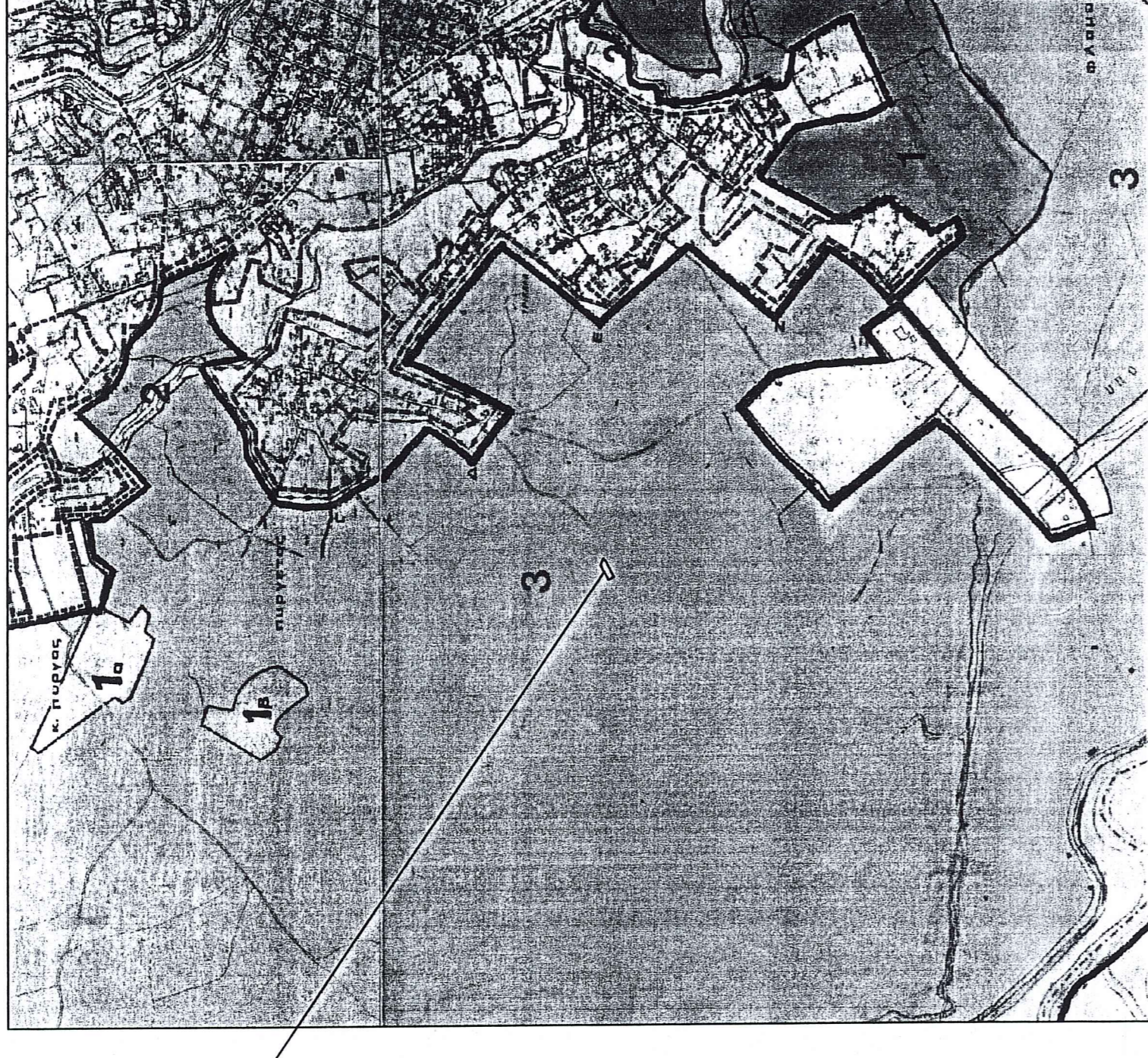

Θέση γηπέδου

Πίνακας Συντεταγμένων των κορυφών των 1-23...21-22-1
Επίπεδο αναφοράς: Ε9178.08m Περσικός - 450.44 μ

Α/Α	X	Y	Ακτινισμός
1	3054964.47	4379182.40	...
2	3055068.42	4379189.12	1 - 2: 13.71
3	3055168	4379219.08	2 - 3: 61.11
4	305576.48	4379227.30	3 - 4: 16.93
5	305585.24	4379232.17	4 - 5: 10.02
6	305585.01	4379230.86	5 - 6: 27.99
7	305601.81	4379238.68	6 - 7: 15.86
8	305621.14	4379250.25	7 - 8: 27.23
9	305623.35	4379250.93	8 - 9: 10.13
10	305624.67	4379251.68	9 - 10: 11.15
11	305653.20	4379259.07	10 - 11: 31.19
12	305674.13	4379260.19	11 - 12: 22.75
13	305682.57	4379262.01	12 - 13: 15.13
14	305673.33	4379219.00	13 - 14: 10.09
15	305657.74	4379207.60	14 - 15: 19.32
16	305583.13	4379167.20	15 - 16: 84.84
17	305543.06	4379144.74	16 - 17: 45.94
18	305532.95	4379139.19	17 - 18: 11.54
19	305521.14	4379132.70	18 - 19: 32.47
20	305496.47	4379182.40	19 - 20: 30.95
21	305496.47	4379182.40	20 - 21: 30.95
22	305496.47	4379182.40	21 - 22: 11.30
23	305496.47	4379182.40	22 - 23: 30.95

ΚΤΙΡΙΟ	ΧΡΗΣΗ ΚΤΙΡΙΟΥ	ΕΜΒΑΔΟΝ ΚΤΙΡΙΟΥ
A	Οικιακός σταθλότη	14,16 m ²
B	Αποθηκευτικός χώρος	95,50 m ²
Γ	Αποθηκευτικός χώρος	140,63 m ²
Δ	Αποθηκευτικός χώρος	17,43 m ²
E	Κτίριο διαμονής ζώων	72,84 m ²
Z	Αποθηκευτικός χώρος	16,53 m ²
H	Υπόστεγο αγροτικών μηχανημάτων	44,81 m ²
Θ	Υπόστεγο αγροτικών μηχανημάτων	9,00 m ²
I	Υπόστεγο αγροτικών μηχανημάτων	33,59 m ²
K	Υπόστεγο αγροτικών μηχανημάτων	37,45 m ²
ΣΥΝΟΛΙΚΟ ΕΜΒΑΔΟΝ ΚΤΙΡΙΑΚΩΝ ΕΓΚΕΣΩΝ		481,94 m²

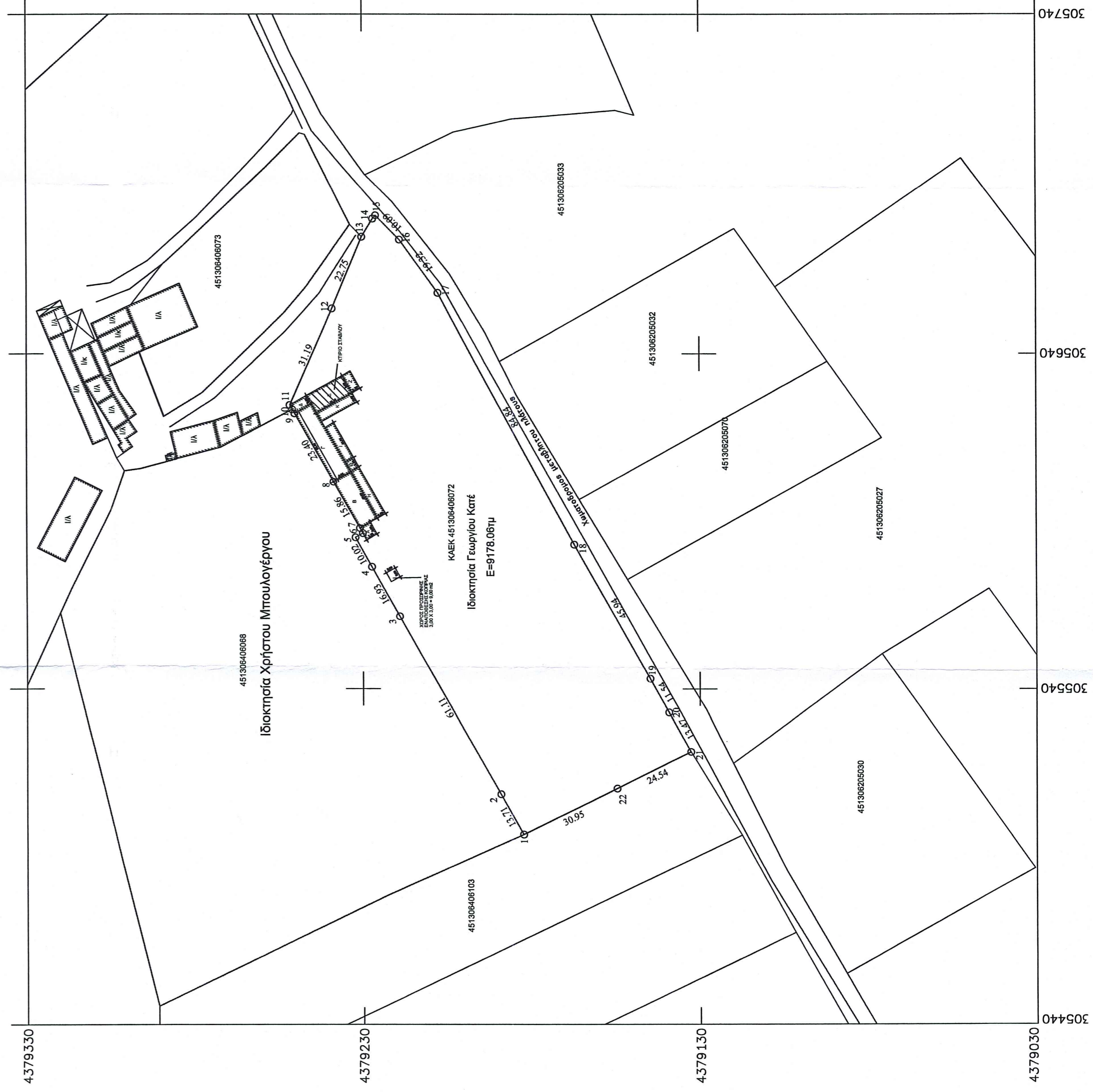

ΤΠΕΤΩΤΗ ΔΗΛΩΣΗ - ΜΗΧΑΝΙΚΟΣ Ν.651/ΖΖ
Ο υπαγορευμένος Τζιώκας Θεόδωρος Πολιτικός Μηχανικός υπεύθυνος σύμφωνα με τον νόμο ότι το γηπέδο εμβαδού Ε=9178.08m² με στοιχεία 1-2-3...22-1, είναι στην περιφέρεια του οικισμού Πυργίων στον Δήμο Τρικαλών του Νομού Τρικαλών και ότι:
α) βρίσκεται εκτός σχεδίου πόλης, εκτός οικισμού, εκτός ΓΠΣ αλλά εντός ΖΟΕ και έχει αριθμούς ΚΑΕΚ 481306406072 στο Εθνικό Κτηματολόγιο,
β) δεν είναι όριο και οικοδομήσιμο ως προς το εμβαδό και τις διαστάσεις σύμφωνα με τις προδιαγραφές όρασης (Π.Δ.7.06.1990-ΦΕΚ363/Α/13.07.1990),
γ) δεν εμπίπτει στις διατάξεις του Ν1537/1983 περί ελαστικής τήρησης της ΔΕΗ ή αγωγός φυσικού αερίου,
δ) εντός αυτού δεν διέρχονται εντατικές γραμμές μεταφοράς υψηλής τάσης της ΔΕΗ ή αγωγός φυσικού αερίου,
ε) εντός αυτού δεν διέρχεται ρέμα.

Ο Μητ/εος

ΕΜΒΑΔΟΝ ΓΕΤΗΜΑΧΙΟΥ
Παρατηρείται:
1. Το έργο είναι ενταγμένο στο κοινό σχέδιο του αγ/νου ΕΤΣΑ.87.
2. Οι διαστάσεις και το εμβαδό υπολογίσθηκαν αναλυτικά από τις συν/φες των κορυφών.
3. Τα όρια των οικοπέδων είναι τα υλοποιημένα επί εδάφους όρια με συμπλοτομετρήσει και όπως υποδείχθηκαν από τον ιδιοκτήτη.
4. Η εδραίωση από το ΕΤΣΑ87 πραγματοποιήθηκε κάνοντας χρήση GPS και κάνοντας χρήση του Ελληνικού Συστήματος Έναρτησης ΗΕΡΟΣ.

ΟΡΟΙ ΔΟΜΗΣΗΣ
ΕΚΤΟΣ ΣΧΕΔΙΟΥ - ΕΠΙΣΕΦ ΖΩΕ
ΕΠΙΣΕΦ ΖΩΕ ΕΜΒΑΔΟΥ 450.44 μ²
ΖΟΕ Τρικαλών (περιοχή με στοιχεία 3 (Γιαγωγή ή υψηλής παραγωγικότητας)
Αρμόδια 10000.00m²
ΕΠΙΣΕΦ ΖΩΕ ΣΧΕΔΙΟΥ
Κατοικίες
Γεωργικές αποθήκες
Αποθήκες
Αγροτικές εγκαταστάσεις
Φυλάκια

ΔΙΑΔΕΙΞΗ ΔΙΑΔΕΙΧΤΕΣ (Κ.4030/2011)
Ο Κάτοχος υπογεγραμμένος Γεωργιος Κατς δηλώνει υπεύθυνα και βάσει των συντεταγμένων του γηπέδου περί περιβάλλοντος δηλώνει ότι είναι κάτοχος του γηπέδου με στοιχεία 1-2-3...21-22-1 και εμβαδό Ε=9178.08m²

Ο ιδιοκτήτης

ΕΡΓΟΔΟΤΗΣ	ΓΕΩΡΓΙΟΣ ΚΑΤΣ
ΕΡΓΟ	ΠΟΙΜΝΙ ΟΣΤΑΣΙΟ ΔΥΝΑΜΙΚΟΤΗΤΑΣ 15 ΠΡΟΒΑΤΩΝ
ΘΕΣΗ ΕΡΓΟΥ	ΝΟΜΟΣ ΤΡΙΚΑΛΩΝ ΔΗΜΟΣ ΤΡΙΚΚΑΙΩΝ ΠΕΡΙΦΕΡΕΙΑ ΠΥΡΓΕΙΟΥ
ΜΕΛΕΤΗΤΗΣ	ΤΖΙΩΚΑΣ ΘΕΟΔΩΡΟΣ
ΘΕΜΑ ΣΧΕΔΙΟΥ	ΤΟΠΟΓΡΑΦΙΚΟ ΔΙΑΓΡΑΜΜΑ
ΑΡΙΘΜΟΣ ΣΧΕΔΙΟΥ	1
ΚΛΙΜΑΚΑ	1 : 1000
ΠΡΟΒΟΗ ΦΥΛΩ ΧΑΡΤΗ	Ε.Γ.Σ.Α. '87
ΧΡΟΝΟΣ ΜΕΛΕΤΗΣ	ΝΟΕΜΒΡΙΟΣ 2014
ΣΦΡΑΓΙΔΑ - ΥΠΟΓΡΑΦΗ	ΣΦΡΑΓΙΔΑ - ΥΠΟΓΡΑΦΗ

