

Δηλώνει ότι η έκταση όπως απεικονίζεται στο από Οκτώβριο 2013 αναρτηθέν υψωτικό τοπογραφικό διάγραμμα είναι αυτή που απεικονίζεται στο ενσωματωμένο υποσταθμικό πλάνο της Γ.Υ.Σ. με κλίμακα 1:5000 και με αριθμό 64780 και εν γένει των συστατικών που θα τροποποιηθούν από ταυτάν αναρτηθεί τοποθέτηση αυτή επί της πιο πάνω πλάνου.

Ο σχεδιαστής

ΣΚΟΡΔΑΣ Γ.Ρ. ΠΑΝΑΓΙΩΤΗΣ
 ΔΙΠΛΩΜΑΤΟΥΧΟΣ ΠΟΛΙΤΙΚΟΣ ΜΗΧΑΝΙΚΟΣ
 ΠΑΝΕΠΙΣΤΗΜΙΟΥ ΑΘΗΝΩΝ Β.Εργ.Μετ.
 ΜΕΛΟΣ Τ.Ε.Ε. ΑΡΙΘΜΟΣ ΜΗΤΡΩΟΥ 11893
 ΛΑΥΡΙΟΝ - ΤΗΛ. 22920 22746
 ΚΙΝ. 6974000380

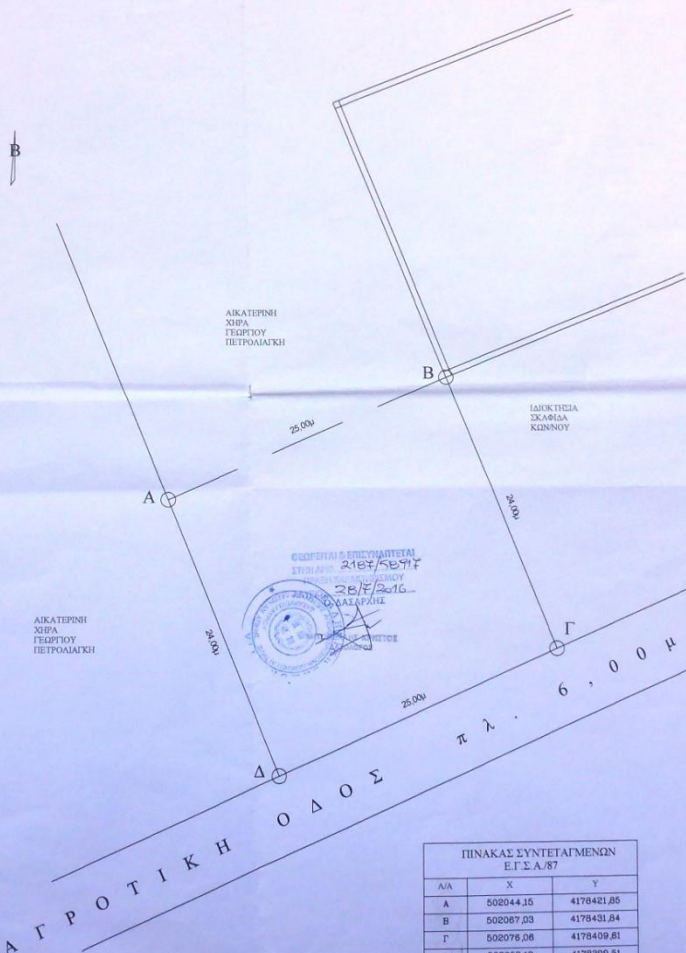

ΠΙΝΑΚΑΣ ΣΥΝΤΕΤΑΓΜΕΝΩΝ
 Ε.Γ.Σ. Α.87

Α/Α	X	Y
A	502044.15	4178481.85
B	502087.03	4178431.84
Γ	502078.08	4178409.81
Δ	502053.19	4178399.51

Ευνοδοί με από 22/9/2016 εισήματα
ΑΝΝΑ ΚΑΡΑΥΗ
Ο.Α.Σ.Ε.Μ.Ε.Σ.

A. ΥΠΟΜΝΗΜΑ

Ε (ΑΒΓΔΑ) = 600,00 μ²

B. ΔΗΛΩΣΗ ΤΟΥ Ν 651/77 ΚΑΙ Ν. 1337/83

Δηλώνει υπεύθυνα ότι το υπό στοιχεία Διοικήσει που περιγράφεται από την προαναφερθείσα (ΑΒΓΔΑ) έκταση, 600,00 μ² δεν είναι όφρα και ούτε αναθεωρηθεί - συρρικνωθεί με τις ισχύουσες πολεοδομικές διατάξεις. Δεν υπάρχει εις τις διατάξεις του Ν. 1337/83.

Η Διοικήσει ευθύνεται επίσης σχετικά με τους (Γενικούς Πολεοδομικούς) Σχεδούς και ειδικά ΒΙ.Π.Α και ΒΘ.Π.Α. Αποτίναξη από θέματα 4000.

Γ. ΣΗΜΕΙΩΣΕΙΣ

Το όφρα της Διοικήσεις υπαλείφθηκαν παρά την Διοικήσεις. Αφορά το υπ' αριθ. 3029/22-08-83 Συμβόλαιο του Συμβολαιογράφου Καραϊσκάκης Βασίλειου Δημητρίου Αιχμαίο. Το τοπογραφικό διάγραμμα είναι κτηριακό με γειωγράφο όφρα Ε.Γ.Σ.Α.87.

ΤΕΧΝΙΚΟ ΓΡΑΦΕΙΟ ΜΕΛΕΤΩΝ

ΙΔΙΟΚΤΗΤΗΣ
 ΓΡΗΓΟΡΑΣ ΧΡΗΣΤΟΣ ΤΟΥ ΓΕΩΡΓΙΟΥ
 ΚΑΙ ΚΩΝΣΤΑΝΤΙΝΑ ΣΥΖ. ΧΡΗΣΤΟΥ ΓΡΗΓΟΡΑ ΤΟΥ ΓΕΝΟΣ ΜΑΡΙΝΟΥ
 ΚΑΙ ΓΕΩΡΓΙΑΣ ΚΩΝΣΤΑΝΤΟΠΟΥΛΟΥ

ΘΕΣΗ
 "ΓΕΦΥΡΑ ΑΔΑΜΗ"
 ΔΗΜΟΤΙΚΗΣ ΕΝΟΤΗΤΟΣ ΔΗΜΟΥ ΚΕΡΑΤΕΑΣ ΔΗΜΟΥ ΛΑΥΡΕΩΤΙΚΗΣ
 ΝΟΜΟΣ ΑΤΤΙΚΗΣ

ΕΡΓΟ
 ΑΠΟΤΥΠΩΣΗ ΑΓΡΟΤΕΜΑΧΙΟΥ

ΘΕΜΑ ΣΧΕΔΙΟΥ
 ΤΟΠΟΓΡΑΦΙΚΟ ΔΙΑΓΡΑΜΜΑ

ΑΡΙΘΜΟΣ ΣΧΕΔΙΟΥ
 1

ΕΜΒΛΑΘΝ
 Ε (ΑΒΓΔΑ) = 600,00 μ²

ΚΑΙΜΑΚΑ
 1:200

ΗΜΕΡΟΜΗΝΙΑ
 ΟΚΤΩΒΡΙΟΣ 2013

ΥΠΟΓΡΑΦΗ - ΣΦΡΑΓΙΣ

ΣΚΟΡΔΑΣ Γ.Ρ. ΠΑΝΑΓΙΩΤΗΣ
 ΔΙΠΛΩΜΑΤΟΥΧΟΣ ΠΟΛΙΤΙΚΟΣ ΜΗΧΑΝΙΚΟΣ
 ΠΑΝΕΠΙΣΤΗΜΙΟΥ ΑΘΗΝΩΝ Β.Εργ.Μετ.
 ΜΕΛΟΣ Τ.Ε.Ε. ΑΡΙΘΜΟΣ ΜΗΤΡΩΟΥ 11893
 ΛΑΥΡΙΟΝ - ΤΗΛ. 22920 22746
 ΚΙΝ. 6974000380