

(Βάσει Συντεταγμένων / Σύστημα Μέτρησης ΕΓ.Σ.Α. 87)  
ΤΡΙΓΩΝΟΜΕΤΡΙΚΟ ΣΗΜΕΙΟ ΕΞΑΡΤΗΣΗΣ (Τ. 214039)  
X=280089.578 - Y=4259261.021 - Η=982.74

ΙΔΙΟΚΤΗΣΗ : ΔΗΜΗΤΡΙΟΣ ΣΩΤΗΡΟΠΟΥΛΟΣ του ΓΕΩΦΑΝΗ

ΓΕΣΗ : (ΑΓΡΙΛΟΥΛΕΣ) Τ.Κ. ΚΥΠΑΡΙΣΣΟΥ - Δ.Ε. ΠΑΡΑΚΑΜΠΛΙΣΙΟΝ  
ΔΗΜΟΥ ΑΓΡΙΝΙΟΥ

Ο Ρ Ο Ι Δ Ο Μ Η Σ Η Σ  
ΠΑ 6-10-78/17-10-78 & Ε.Κ. 538Α,Π.Δ. 24-5-85/31-5-85  
Φ.Ε.Κ. 133Α ΟΡΙΣΙ ΤΡΟΠΟΠΟΙΗΣΗ ΚΑΙ  
ΑΠΟΤΥΠΗ ΚΑΤΑ ΚΑΝΟΝΑ ΕΚΤΟΣ ΣΥΚΕΛΟΥ  
Ε=4.000,00Μ<sup>2</sup> (καλύψεως)  
Τ=23,00Μ  
ΚΑΛΥΨΗ=102  
ΥΨΟΣ ΚΤΗΡΙΟΥ=7,50 + ΣΤΕΦΗ

Δ Η Η Ω Ξ Η Ν Ο Μ Ο Υ 651/1977

Ο υποψήφιος κτηνίας ΒΑΣΙΛΕΥΣ ΠΑΝΑΓΙΩΤΗΣ δηλώνει με το παρόν ότι η έκταση του ποσοστού που υποδεικνύεται στα στοιχεία ΕΚΤΟΣ ΣΥΚΕΛΟΥ ΕΚΤΟΣ ΟΙΚΟΔΟΥ, ΕΚΤΟΣ ΖΩΝΗΣ και ΕΚΤΟΣ Γ.Π.Σ. και όλων (ΑΓΡΙΛΟΥΛΕΣ) της Τ.Κ. ΚΥΠΑΡΙΣΣΟΥ της Δ.Ε. ΠΑΡΑΚΑΜΠΛΙΣΙΟΝ του ΔΗΜΟΥ (ΑΓΡΙΝΙΟΥ) και όλων ΑΓΡΙΟ και ΟΙΚΟΔΟΜΗΜΑ ΚΑΤΑ ΚΑΝΟΝΑ σύμφωνα με τις κλίμακες πολεοδομικές διατάξεις.  
Από το ως άνω ορισμένο έτος διατίθεται πλέον σε ενδεδειγμένη κατάσταση τον 20,00%, ούτως όπως οφείλει τόσον Δ.Ε.Η. Δ.Ε.Υ. σύμφωνα στις διατάξεις του Ν.1337/1983 περί εκπαρτίς σε γη και κτήνη ούτως και στις διατάξεις του Ν.2308/1995 περί Εθνικού Κτηνοπολυτεχνίου, Διεύθυνση Γεωγ. και περιβαλλοντική διαχείριση του Ν. 651/177.

Ο Βασιλ. Παναγιώτης  
ΚΤΗΝΙΟΣ Α. ΒΑΣΙΛΕΥΣ  
ΣΥΝΤΑΞΗ ΠΟΛΙΤΙΚΟΥ ΓΕΩΓΡΑΦΟΥ  
ΕΠΙΣΤΗΜΟΝΙΚΟ ΚΑΤΗΓΟΡΙΑ Β' (1979)  
ΑΔΑΦΗ 280389578-1021 ΚΑΤΑ ΕΚΤΟΣ ΣΥΚΕΛΟΥ

Δ Η Η Ω Ξ Η Ι Δ Ι Ο Κ Τ Η Τ Η Η

Η υπόδειξη των οφών της ιδιοκτησίας μου στο μοναδικό έγγραφο από γήρας του ιδιοκτήτη  
ο ιδιοκτήτης

ΚΡΗΤΙΟΣ ΒΑΣΙΛΕΥΣ & ΣΥΝΕΡΓΑΤΕΣ  
ΑΡΧΙΤΕΚΤΟΝΙΚΟ ΜΗΧΑΝΙΚΟ ΓΡΑΦΕΙΟ  
ΣΠΗΛΙΩΝ ΠΑΡΕΡΓΗΣ  
ΧΑΡ. ΓΚΙΚΟΠΟΥΛΟΣ 38 - ΑΓΡΙΝΙΟ 26100  
ΤΗΛ. 2801028334 - ΦΑΞ 2801028070  
ΡΙΦ. 03859250971

ΒΕΛΕΣΤΗ  
ΑΠΟΤΥΠΩΣΗ ΑΓΡΟΤΕΜΑΧΙΟΥ

ΙΔΙΟΚΤΗΣΗ  
ΔΗΜΗΤΡΙΟΣ ΣΩΤΗΡΟΠΟΥΛΟΣ του ΓΕΩΦΑΝΗ

ΓΕΣΗ ΕΓΓΡΟΥ  
(ΑΓΡΙΛΟΥΛΕΣ) Τ.Κ. ΚΥΠΑΡΙΣΣΟΥ - Δ.Ε. ΠΑΡΑΚΑΜΠΛΙΣΙΟΝ  
ΔΗΜΟΥ ΑΓΡΙΝΙΟΥ

ΘΕΜΑ ΣΧΕΔΙΟΥ  
ΤΟΠΟΓΡΑΦΙΚΟ ΔΙΑΓΡΑΜΜΑ

ΑΡΙΘΜΟΣ ΣΧΕΔΙΟΥ ΚΑΙΜΑΚΑ ΣΧΕΔΙΟΥ ΧΡΟΝΟΣ ΣΥΝΤΑΞΗΣ  
Τ1 1:200 ΝΟΕΜ. 2015

ΧΡΗΣΤΟΣ Α. ΒΑΣΙΛΕΥΣ  
ΑΡΧΙΤΕΚΤΟΝΙΚΟ ΜΗΧΑΝΙΚΟ ΓΡΑΦΕΙΟ  
ΑΓΡΙΝΙΟΥ ΕΒΡΟΥ  
ΕΠΙΣΤΗΜΟΝΙΚΟ ΚΑΤΗΓΟΡΙΑ Β' (1979)  
ΑΔΑΦΗ 280389578-1021 ΚΑΤΑ ΕΚΤΟΣ ΣΥΚΕΛΟΥ

Ο υποψήφιος κτηνίας ΒΑΣΙΛΕΥΣ ΠΑΝΑΓΙΩΤΗΣ δηλώνει με το παρόν ότι η έκταση του ποσοστού που υποδεικνύεται στα στοιχεία ΕΚΤΟΣ ΣΥΚΕΛΟΥ ΕΚΤΟΣ ΟΙΚΟΔΟΥ, ΕΚΤΟΣ ΖΩΝΗΣ και ΕΚΤΟΣ Γ.Π.Σ. και όλων (ΑΓΡΙΛΟΥΛΕΣ) της Τ.Κ. ΚΥΠΑΡΙΣΣΟΥ της Δ.Ε. ΠΑΡΑΚΑΜΠΛΙΣΙΟΝ του ΔΗΜΟΥ (ΑΓΡΙΝΙΟΥ) και όλων ΑΓΡΙΟ και ΟΙΚΟΔΟΜΗΜΑ ΚΑΤΑ ΚΑΝΟΝΑ σύμφωνα με τις κλίμακες πολεοδομικές διατάξεις.  
Από το ως άνω ορισμένο έτος διατίθεται πλέον σε ενδεδειγμένη κατάσταση τον 20,00%, ούτως όπως οφείλει τόσον Δ.Ε.Η. Δ.Ε.Υ. σύμφωνα στις διατάξεις του Ν.1337/1983 περί εκπαρτίς σε γη και κτήνη ούτως και στις διατάξεις του Ν.2308/1995 περί Εθνικού Κτηνοπολυτεχνίου, Διεύθυνση Γεωγ. και περιβαλλοντική διαχείριση του Ν. 651/177.

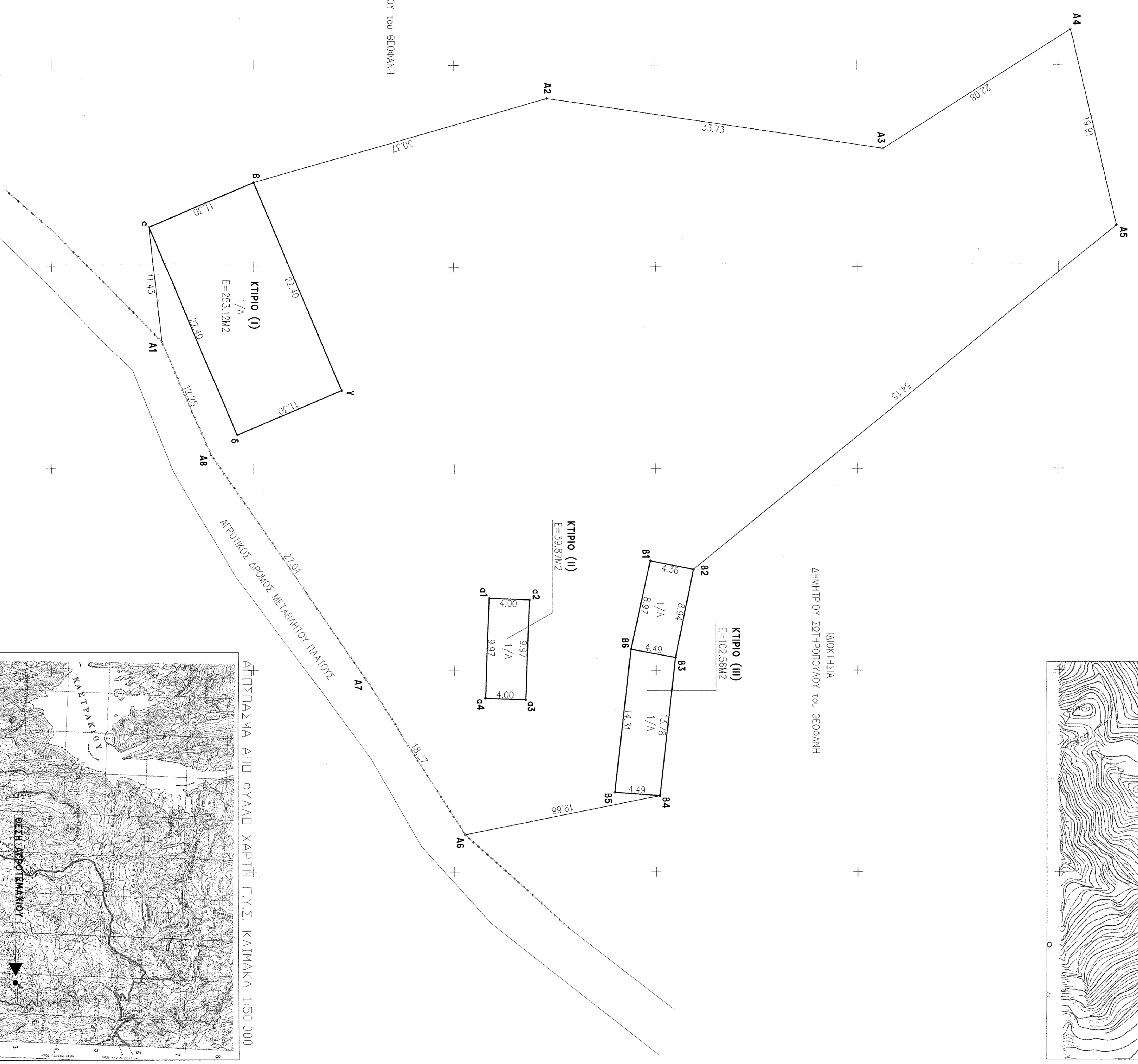
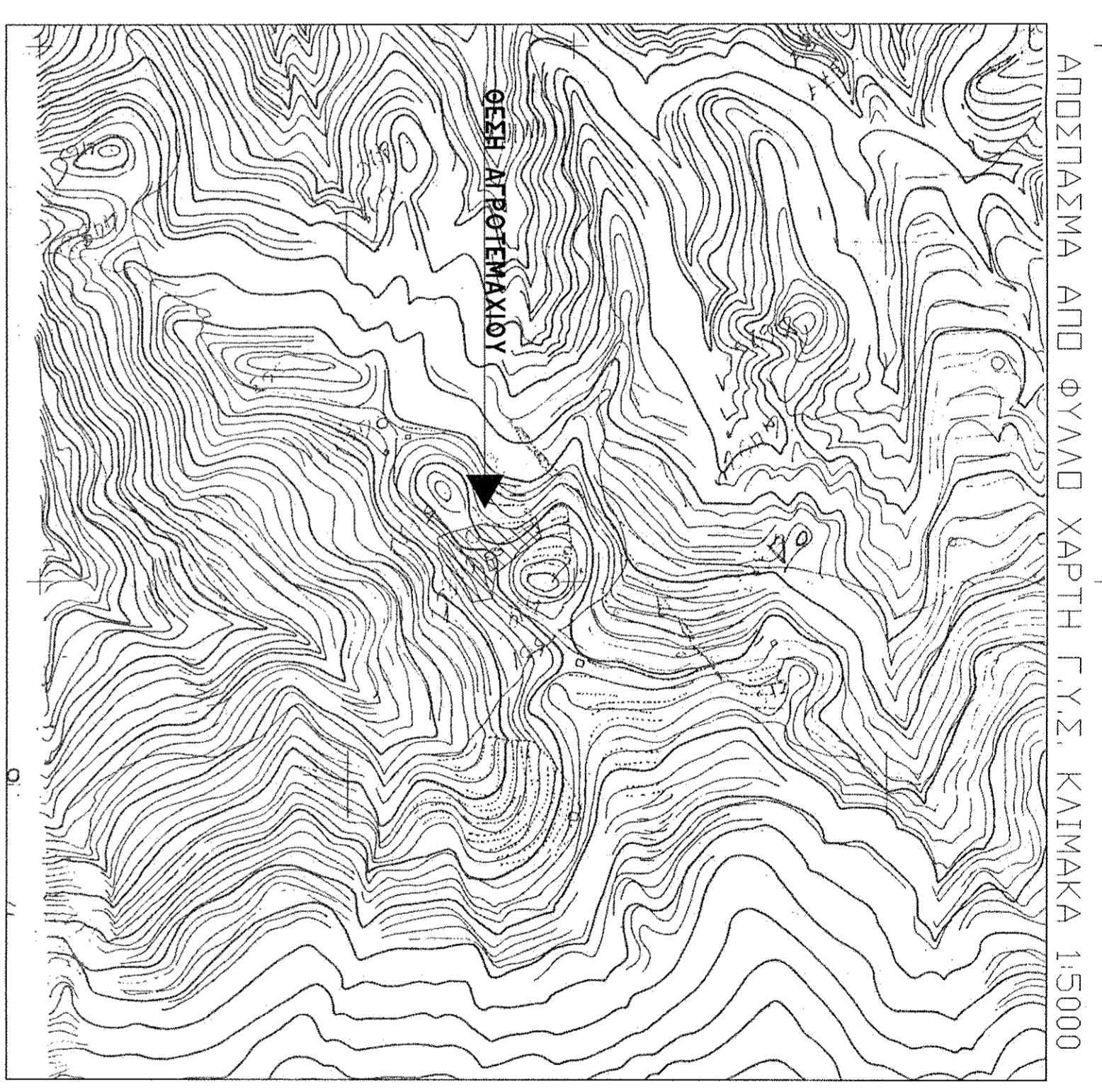

ΣΥΝΤΕΛΜΕΝΕΣ ΚΟΡΝΕΣ ΚΤΗΡΙΟΥ (I)

Κορνή	X	Y
Α1	289867,42	4292928,89
Α2	289867,42	4292928,89
Α3	289867,42	4292928,89
Α4	289867,42	4292928,89
Α5	289867,42	4292928,89
Α6	289867,42	4292928,89
Α7	289867,42	4292928,89
Α8	289867,42	4292928,89
Α9	289867,42	4292928,89
Α10	289867,42	4292928,89

ΣΥΝΤΕΛΜΕΝΕΣ ΚΟΡΝΕΣ ΚΤΗΡΙΟΥ (II)

Κορνή	X	Y
Β1	289867,42	4292928,89
Β2	289867,42	4292928,89
Β3	289867,42	4292928,89
Β4	289867,42	4292928,89
Β5	289867,42	4292928,89
Β6	289867,42	4292928,89
Β7	289867,42	4292928,89
Β8	289867,42	4292928,89
Β9	289867,42	4292928,89
Β10	289867,42	4292928,89

ΣΥΝΤΕΛΜΕΝΕΣ ΚΟΡΝΕΣ ΚΤΗΡΙΟΥ (III)

Κορνή	X	Y
Γ1	289867,42	4292928,89
Γ2	289867,42	4292928,89
Γ3	289867,42	4292928,89
Γ4	289867,42	4292928,89
Γ5	289867,42	4292928,89
Γ6	289867,42	4292928,89
Γ7	289867,42	4292928,89
Γ8	289867,42	4292928,89
Γ9	289867,42	4292928,89
Γ10	289867,42	4292928,89

ΣΥΝΤΕΛΜΕΝΕΣ ΚΟΡΝΕΣ ΚΤΗΡΙΟΥ (IV)

Κορνή	X	Y
Δ1	289867,42	4292928,89
Δ2	289867,42	4292928,89
Δ3	289867,42	4292928,89
Δ4	289867,42	4292928,89
Δ5	289867,42	4292928,89
Δ6	289867,42	4292928,89
Δ7	289867,42	4292928,89
Δ8	289867,42	4292928,89
Δ9	289867,42	4292928,89
Δ10	289867,42	4292928,89

