

ΑΠΟΣΤΑΣΜΑ Φ.Χ. ΚΑΣΤΟΡΙΑΣ (Γ.Υ.Σ.)
L = 40' 45" M = -7' 45"
ΑΡΙΘΜΟΣ ΦΥΛΛΟΥ 3199_Β ΚΛΙΜΑΚΑ 1 : 5000

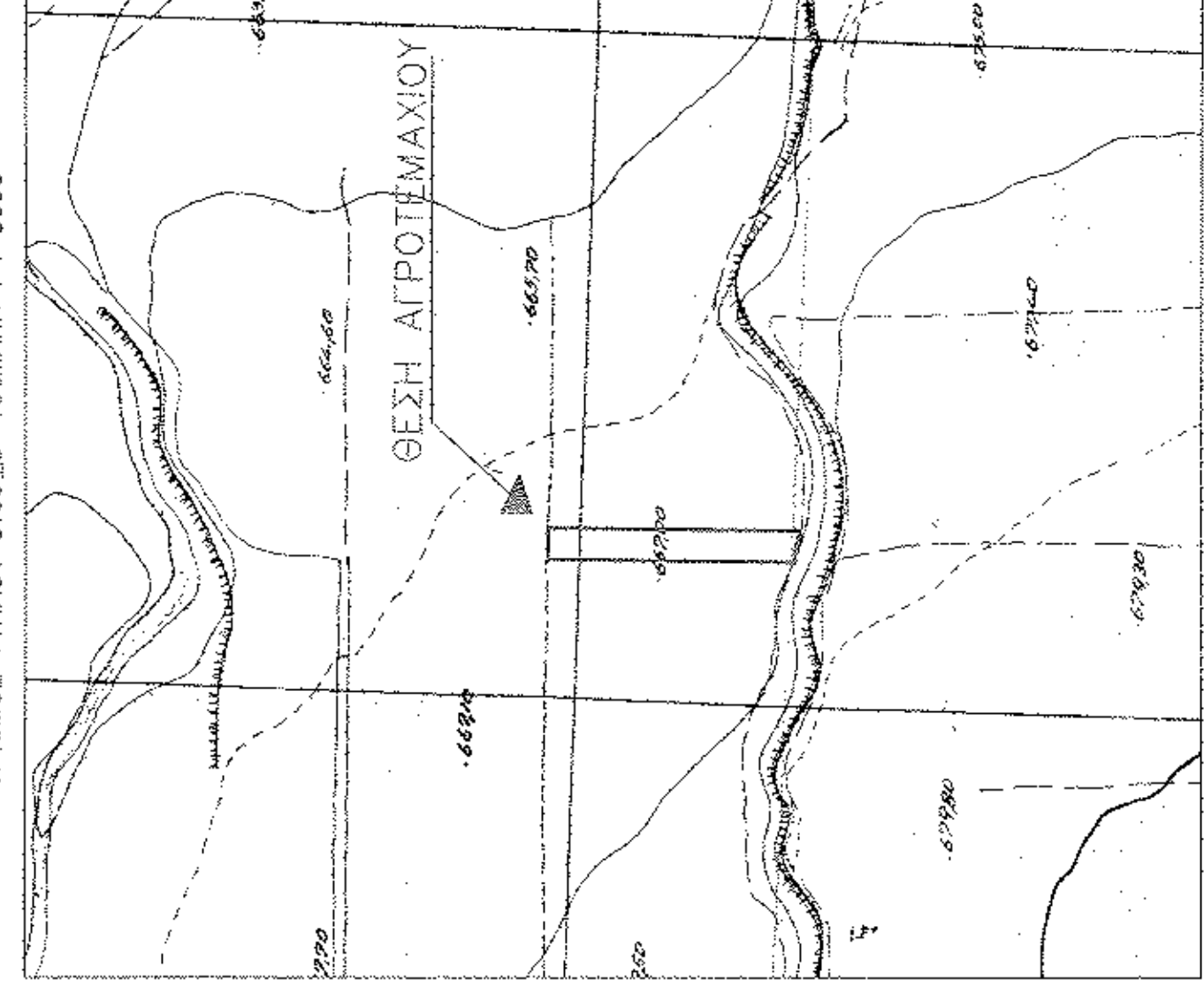

ΑΠΟΣΤΑΣΜΑ Φ.Χ. ΜΕΣΟΠΟΤΑΜΙΑΣ (Γ.Υ.Σ.)
L = 40' 45" M = -7' 45"
ΚΛΙΜΑΚΑ 1 : 50000

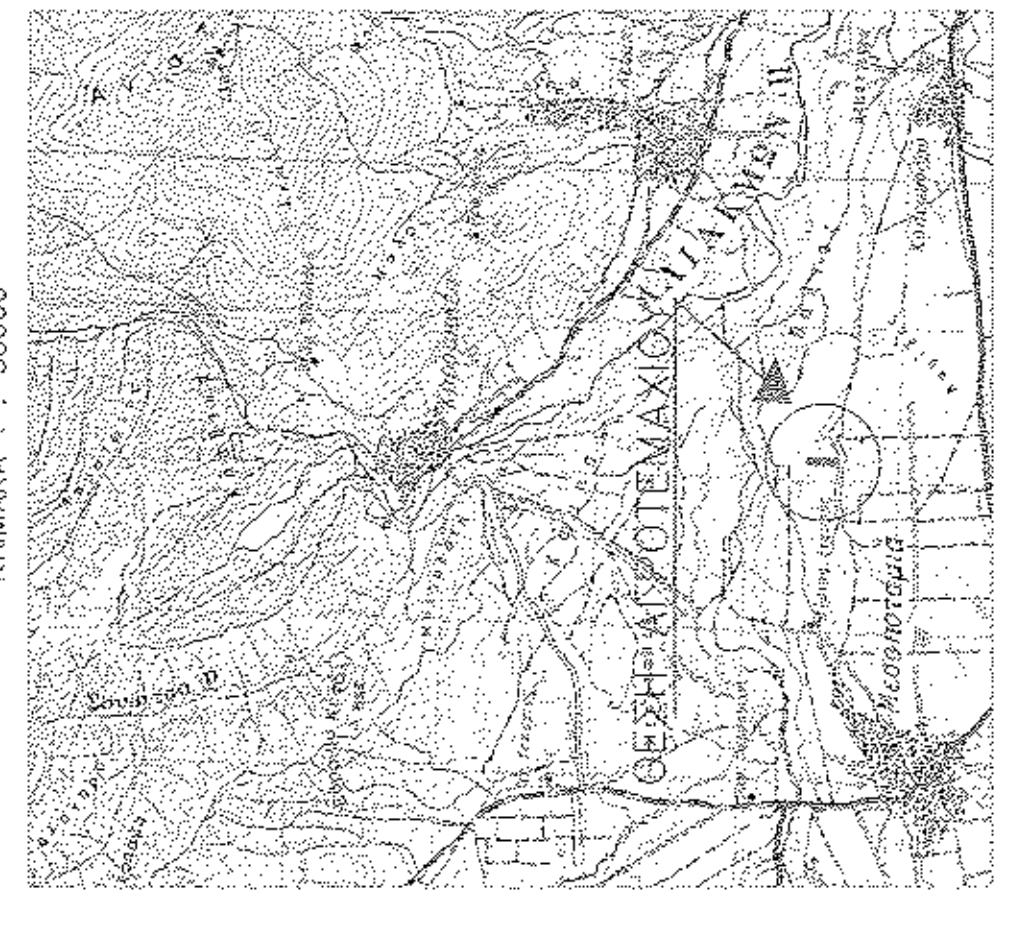

ΣΥΣΤΗΜΑ ΣΥΝΤΕΤΑΓΜΕΝΟΝ
Ε.Γ.Σ.Α. 87

ΥΦΙΣΤΑΜΕΝΗ ΚΑΤΑΣΤΑΣΗ
ΕΘΝΙΚΟ ΚΡΗΜΑΤΟΛΟΓΙΟ

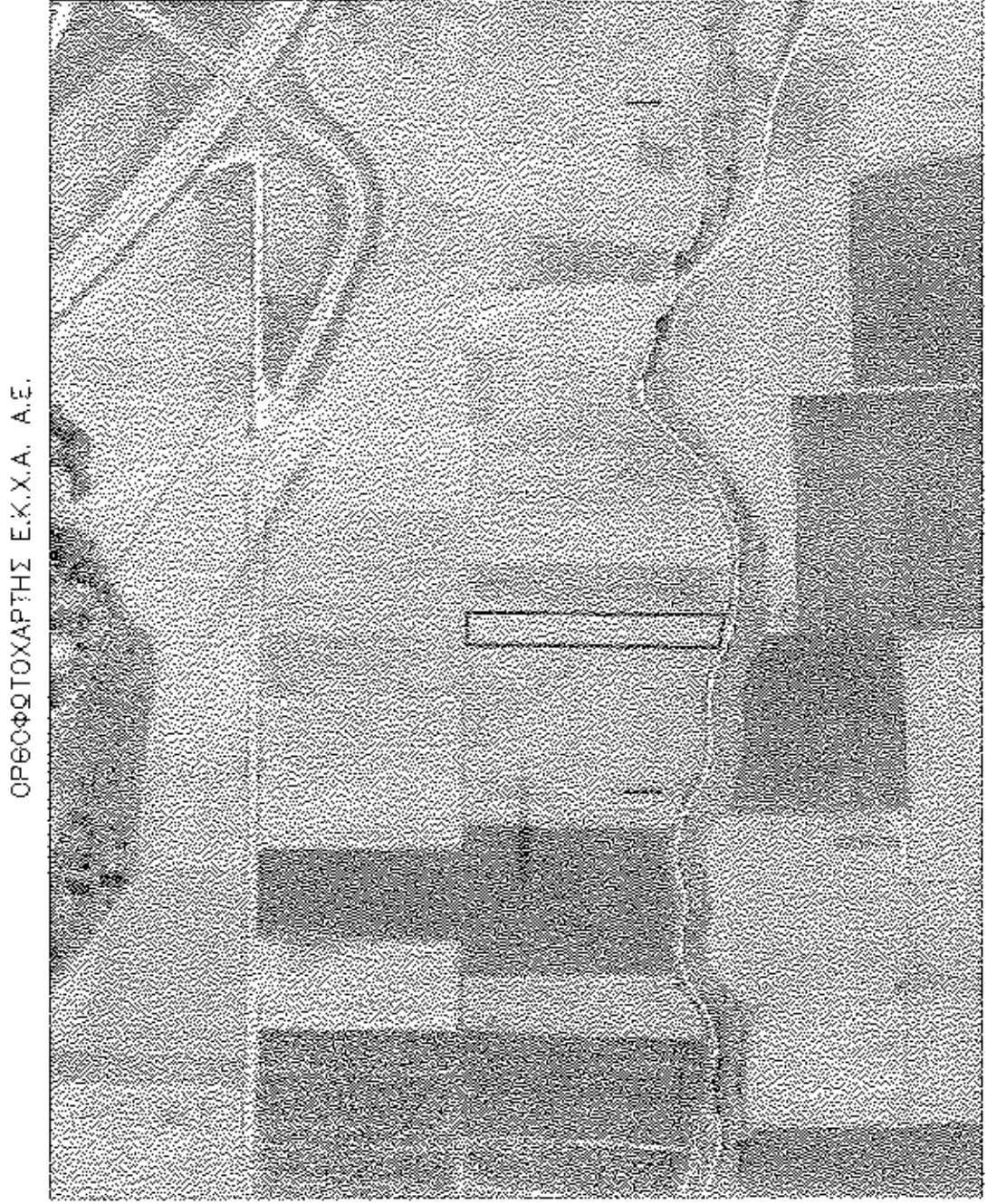

ΟΡΘΟΦΩΤΟΓΡΑΦΗΣ Ε.Κ.Χ.Α. Α.Ε.

ΠΙΝΑΚΑΣ ΣΥΝΤΕΤΑΓΜΕΝΟΝ Ε.Γ.Σ.Α. 87
ΤΩΝ ΚΟΡΥΦΩΝ ΤΟΥ ΑΓΡΟΤΕΜΑΧΙΟΥ
ΜΕ Κ.Α.Ε.Κ. 230441403035

ΚΟΡ.	X	Y	ΑΠΟΣΤΑΣΗ ΠΡΟΗΓ.
A	261107,75	4488127,81	23,50
B	261131,24	4488127,52	188,50
Γ	261128,94	4487949,04	13,50
Δ	261115,77	4487942,83	10,45
Ε	261105,35	4487942,83	185,00
Α	261107,75	4488127,81	

ΠΙΝΑΚΑΣ ΣΥΝΤΕΤΑΓΜΕΝΟΝ ΗΑΤΤ
ΤΩΝ ΚΟΡΥΦΩΝ ΤΟΥ ΑΓΡΟΤΕΜΑΧΙΟΥ
ΜΕ ΑΡΙΘΜΟ ΑΝΑΔΑΣΜΟΥ 837

ΚΟΡ.	X	Y	ΑΠΟΣΤΑΣΗ ΠΡΟΗΓ.
A	1159,21	-4295,35	23,50
B	1182,71	-4294,88	188,50
Γ	1186,49	-4483,34	13,50
Δ	1173,24	-4480,77	10,45
Ε	1162,79	-4480,32	185,00
Α	1159,21	-4295,35	

**ΤΟΠΟΓΡΑΦΙΚΟ ΔΙΑΓΡΑΜΜΑ
ΑΓΡΟΤΕΜΑΧΙΟΥ**

ΔΗΜΗΤΡΙΟΣ ΝΙΚΟΛΑΪΔΗΣ

**ΤΟΠΙΚΗ ΚΟΙΝΟΤΗΤΑ ΜΕΣΟΠΟΤΑΜΙΑΣ
ΔΗΜΟΣ ΚΑΣΤΟΡΙΑΣ - Π.Ε. ΚΑΣΤΟΡΙΑΣ
(ΑΝΑΔΑΣΜΟΣ ΜΕΣΟΠΟΤΑΜΙΑΣ 1968/69 ΠΕΡΙΟΧΗ "ΒΑΛΤΟΣ")**

**ΕΜΒΛΟ
ΑΓΡΟΤΕΜΑΧΙΟΥ**
Ε(Α.Β.Γ.Δ.Ε.Α)=4390,13τ.μ.

**ΠΙΝΑΚΑΣ
ΣΧΕΔΙΟΥ**
ΠΡΑΣΗ ΧΑΡΑΚΤΗΡΙΣΜΟΥ

Κλίμακα: 1:500
Χρόνος Μελέτης : Αυγούστος 2016

— Ο Σχεδιαστής —
— Θεώρηση Υπερείκο —
ΒΑΣΙΛΕΥΣ ΚΑΙ ΔΙΟΡΘΩΤΗΣ
Καστοριά 23.11.15 / Ζ.Σ.Ε.
Ε.Κ.Χ.Α. Α.Ε. Καστοριά

ΖΑΓΑΡΑΣ Γ. ΚΩΝΣΤΑΝΤΙΝΟΣ
ΜΗΧΑΝΙΚΟΣ ΠΛΑΝΟΤΕΧΝΗΣ
& ΤΟΠΟΓΡΑΦΙΚΟΣ
Μ. ΑΛΕΞΑΝΔΡΟΥ 68 & 70
ΑΔΜ 157 9859-209 ΚΑΣΤΟΡΙΑ

Το παρόν αποδέχεται την
Καστοριά 23.11.15
Πρωτεύουσας Δυτικής Δυτικής
Ε.Κ.Χ.Α. Α.Ε.

**ΕΠΙΧΕΙΡΗΣΙΑΚΟ ΣΥΜΒΟΥΛΙΟ
ΔΕΛΤΑ ΔΕΣΦΟΛΟΓΙΟΥ**