

ΑΡΙΘΜΟΣ	ΜΕΤΡΗΣΗ	ΕΠΙΦΑΝΕΙΑ
1	408111.11	2,48
2	408111.12	2,48
3	408111.13	2,48
4	408111.14	2,48
5	408111.15	2,48
6	408111.16	2,48
7	408111.17	2,48
8	408111.18	2,48
9	408111.19	2,48
10	408111.20	2,48
11	408111.21	2,48
12	408111.22	2,48
13	408111.23	2,48
14	408111.24	2,48
15	408111.25	2,48
16	408111.26	2,48
17	408111.27	2,48
18	408111.28	2,48
19	408111.29	2,48
20	408111.30	2,48
21	408111.31	2,48
22	408111.32	2,48
23	408111.33	2,48
24	408111.34	2,48
25	408111.35	2,48
26	408111.36	2,48
27	408111.37	2,48
28	408111.38	2,48
29	408111.39	2,48
30	408111.40	2,48
31	408111.41	2,48
32	408111.42	2,48
33	408111.43	2,48
34	408111.44	2,48
35	408111.45	2,48
36	408111.46	2,48
37	408111.47	2,48
38	408111.48	2,48
39	408111.49	2,48
40	408111.50	2,48
41	408111.51	2,48
42	408111.52	2,48
43	408111.53	2,48
44	408111.54	2,48
45	408111.55	2,48
46	408111.56	2,48
47	408111.57	2,48
48	408111.58	2,48
49	408111.59	2,48
50	408111.60	2,48

**ΕΜΒΛΩΝ ΔΙΟΚΤΗΣΙΑΣ:**  
 Ε (1) 23,45,6,7,8,9,10,11,12,13,14,15,16,17,18,19,20,21,22,23,24,25,26,27,28,29,30,31,32,33,34 (1) = 237,46 μ²  
 ΕΜΒΛΩΝ ΔΙΟΚΤΗΣΙΑΣ ΕΚΤΟΣ ΟΙΚΙΣΜΟΥ ΠΡΟ ΤΟΥ 1923:  
 Ε (1) 23,45,6,7,8,9,10,11,17,24,25,26,27,28,29,30,31,32,33,34 (1) = 16,43 μ²  
 ΕΜΒΛΩΝ ΔΙΟΚΤΗΣΙΑΣ ΕΚΤΟΣ ΟΙΚΙΣΜΟΥ ΠΡΟ ΤΟΥ 1923:  
 Ε (1) 12,13,14,15,16,17,18,19,20,21,22,23,24,25,26,28,31 (1) = 51,97 μ²

**ΠΕΡΙΓΡΑΦΗ**  
 1. Η περιοχή είναι κτισμένη επί κορυφής ορεινής κορυφής...  
 2. Η έκταση της περιοχής είναι 237,46 μ²...  
 3. Η περιοχή είναι κτισμένη επί κορυφής ορεινής κορυφής...  
 4. Η έκταση της περιοχής είναι 237,46 μ²...  
 5. Η περιοχή είναι κτισμένη επί κορυφής ορεινής κορυφής...  
 6. Η έκταση της περιοχής είναι 237,46 μ²...  
 7. Η περιοχή είναι κτισμένη επί κορυφής ορεινής κορυφής...  
 8. Η έκταση της περιοχής είναι 237,46 μ²...  
 9. Η περιοχή είναι κτισμένη επί κορυφής ορεινής κορυφής...  
 10. Η έκταση της περιοχής είναι 237,46 μ²...

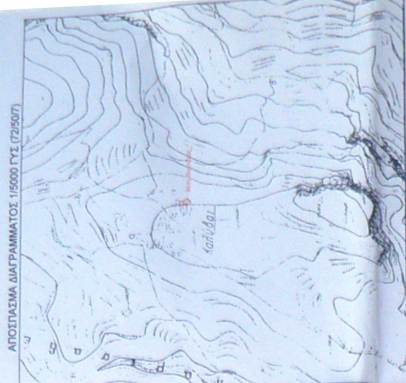

**ΓΡΑΦΕΙΟ ΜΕΛΕΤΩΝ**  
**ΝΙΚΗΤΑΣ ΠΑΝΑΤΟΠΟΥΛΟΣ**  
 Τοπογράφος Μηχανικός Ε.Μ.Π.  
 Αρχιτεκτόνων 121 Κολωνάκι  
 τηλ: 272.0028283 fax: 064771722 email: nikpoulas@gmail.com

**ΤΟΠΟΓΡΑΦΙΚΟ ΔΙΑΓΡΑΜΜΑ**

**ΕΡΓΟΔΟΤΗΣ**  
 Julien - Frederic Morcom - Harneis

**Περίοδος: ΠΕΛΟΠΟΝΝΗΣΟΥ**  
 Περιφερειακή Ενότητα: ΜΕΣΣΗΝΙΑΣ  
 Δήμος: ΔΥΤΙΚΗΣ ΜΑΝΗΣ  
 Δήμ. Ενότητα: ΛΕΚΤΡΙΟΥ  
 Τοπ. Κοινότητα: ΠΡΟΣΘΙΟΥ  
 Οικήσι: ΟΙΚΙΣΜΟΣ ΚΑΛΥΒΕΣ

**ΚΙΛΜΑΚΑ** 1: 100

**ΗΜΕΡΟΜΗΝΙΑ**  
 ΙΟΥΛΙΟΣ 2013

**ΣΥΝΤΑΞΗ**  
 ΝΙΚΗΤΑΣ ΠΑΝΑΤΟΠΟΥΛΟΣ  
 ΤΟΠΟΓΡΑΦΟΣ ΜΗΧΑΝΙΚΟΣ Ε.Μ.Π.  
 ΜΕΛΟΣ Τ.Ε.Ε. ΔΡ. ΠΑΝΑΤΟΠΟΥΛΟΣ  
 ΤΗΛ. 2720028283 FAX 0647717222  
 Α.Φ.Μ. 073157020 - Δ.Ο.Υ. ΚΑΛΑΜΑΤΑΣ