

ΑΠΟΣΠΑΣΜΑ ΧΑΡΤΗ Γ.Υ.Σ ΚΛ.1-5000

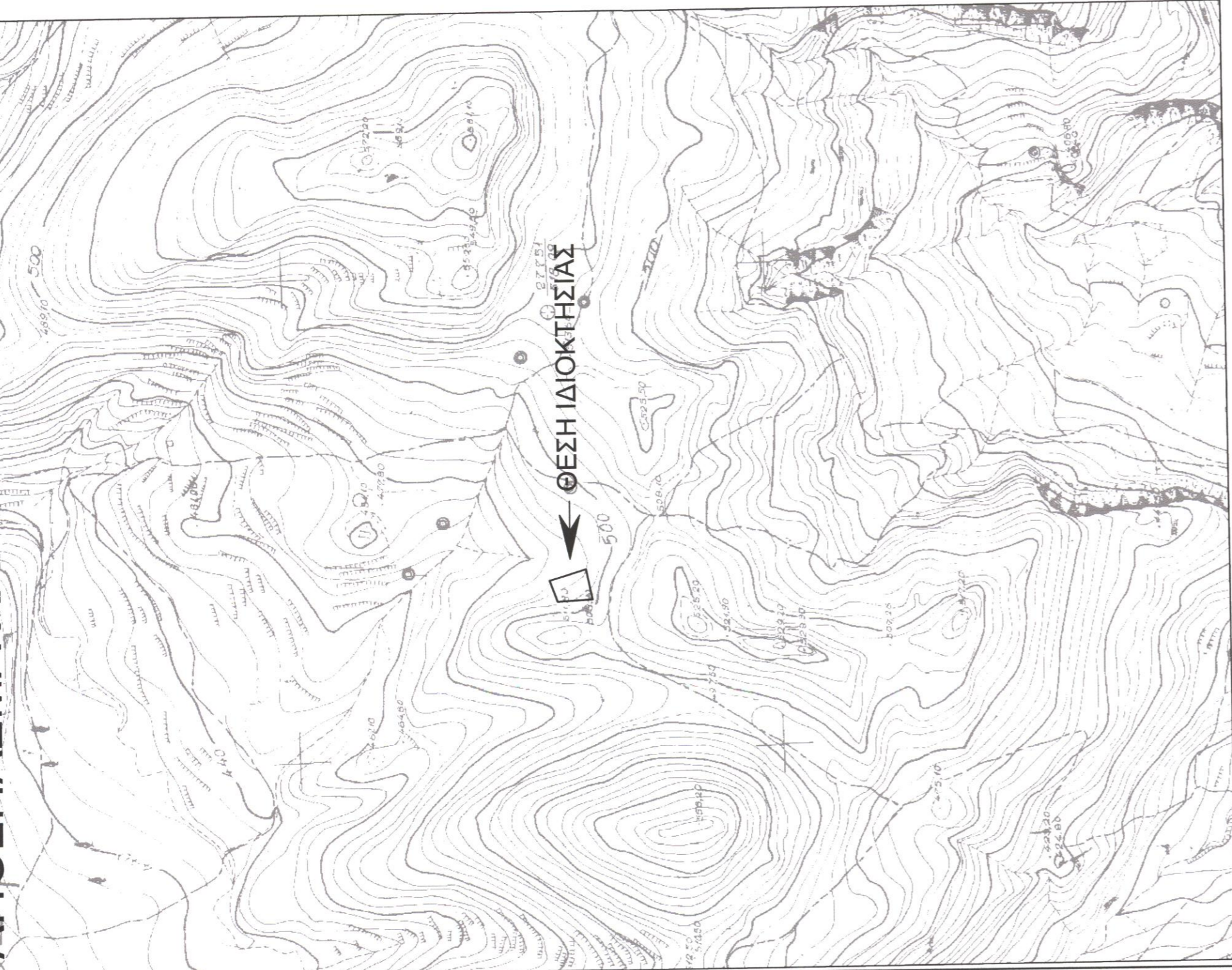

ΟΔΟΠΟΡΙΚΟ ΣΚΑΡΙΦΗΜΑ

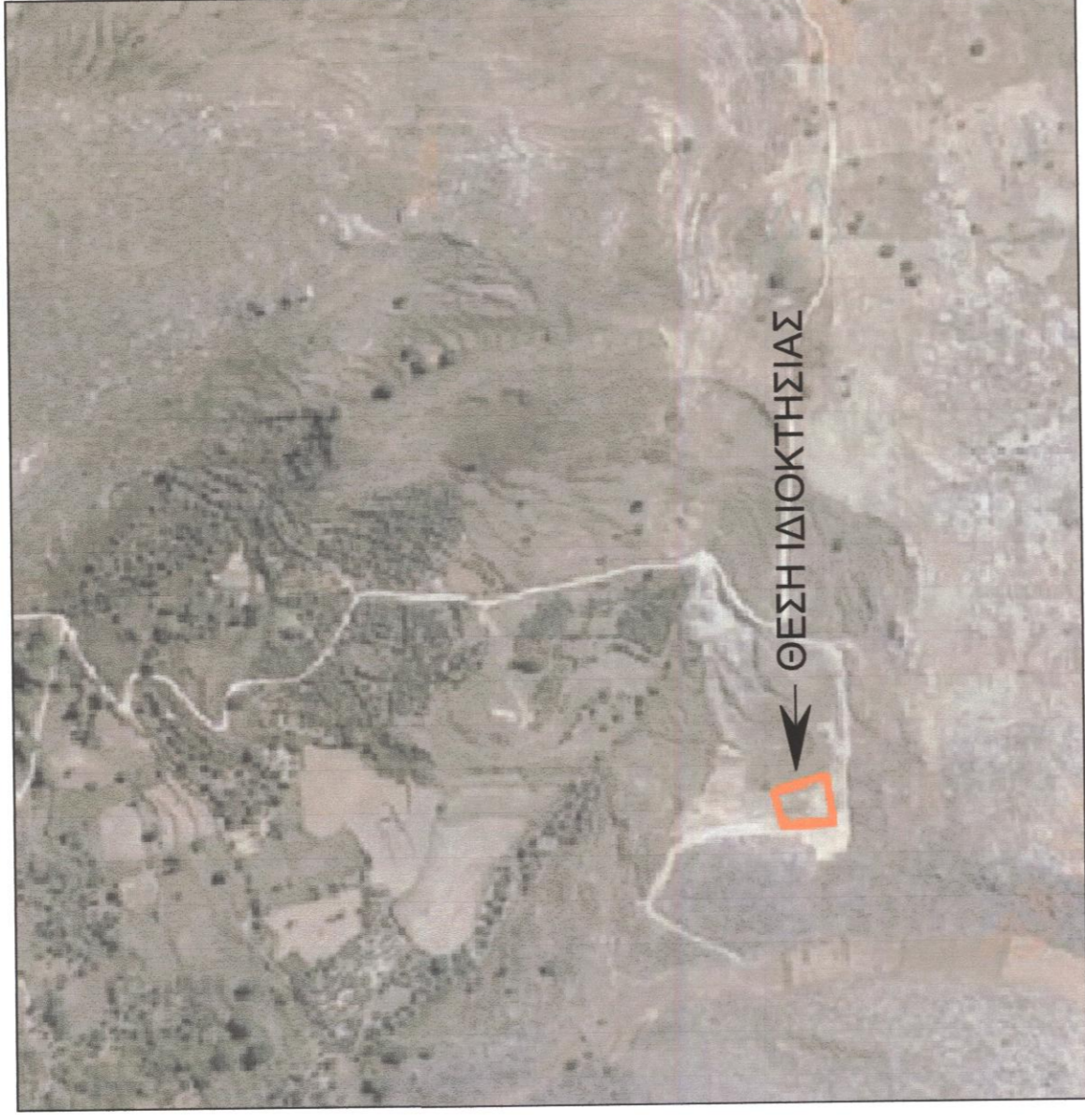

Δηλωση Μηχανικού Ν. 651/77

1. Το υπό τα στοιχεία (1-2-3-4-1) Ε=1026.67μ , οριζόμενο ακίνητο , είναι ιδιοκτησία της ΠΕΝΘΕΡΟΥΔΑΚΗ ΕΙΡΗΝΗΣ και βρίσκεται στη θέση "ΣΤΑΥΡΟΣ" εκτός των ορίων του οικισμού ΚΟΥΜΟΙ της τ.κ ΚΟΥΜΟΙ, δ.ε. ΡΕΘΥΜΝΟΥ δήμου ΡΕΘΥΜΝΟΥ Π.Ε Ρεθύμνου και εκτός ΖΟΕ εκτός ζωνής NATURA 2000 και εντός ΓΕΝΙΚΟΥ ΠΟΛΕΟΔΟΜΙΚΟΥ ΣΧΕΔΙΟΥ ΡΕΘΥΜΝΗΣ και είναι μη άρτιο και μη οικοδομήσιμο .
2. Από το παρόν ακίνητο δεν διέρχονται πυλώνες υψηλής τάσης ούτε αγωγός φυσικού αερίου.

ΚΑΛΑΙΤΣΟΥΝΑΚΗΣ Π. ΑΕΤΟΣ
ΓΕΩΛΟΓΙΚΟΣ ΜΗΧΑΝΙΚΟΣ Τ.Ε.
ΜΕΛΟΣ Ε.Ε.Τ.Ε. ΑΡΧΙΤΕΚΤΟΝΩΝ
ΚΑΤΟΙΚΙΑ: ΠΑΡΑΡΤΗΜΑΤΟΣ 4109 ΡΕΘΥΜΝΟ
ΙΤΗΛ: ΤΑΧ: 28.310 31170
ΑΦΜ: 124/ 54785 ΔΟΥ ΡΕΘΥΜΝΟΥ

Ο μηχανικός

Δηλωση Ιδιοκτήτη Ν 4030/2011

1. Η κτιριακή υπογεγραμμένη ΠΕΝΘΕΡΟΥΔΑΚΗ ΕΙΡΗΝΗ Δηλώνει ότι :
τα όρια του ακινήτου με στοιχεία (1-2-3-4-1) και εμβαδόν Ε =1026.67μ. που ευρίσκεται εκτός των ορίων του οικισμού ΚΟΥΜΟΙ της τ.κ ΚΟΥΜΟΙ δ.ε. ΡΕΘΥΜΝΟΥ δήμου ΡΕΘΥΜΝΟΥ Π.Ε Ρεθύμνου είναι εκτός υπεδείχθησαν από εμένα και ευθύνονται για την ακρίβεια των δηλούμενων ορίων του ακινήτου .

Η δηλούσα

Εμβαδόν ακινήτου

Ε(1-2-3-4-1)=1026.67μ.
1. Οι διαστάσεις και τα εμβαδά υπολογιστήκαν αναλυτικά από τις συντεταγμένες των κορυφών
2. Το σύστημα συντεταγμένων είναι το ΕΓΣΑ 87 .

Η ένταξη έγινε με το σύστημα GPS με ακρίβειας ένταξης
: Horizontal: ±8 mm + 1 ppm . Vertical: ±10 mm + 2 ppm
και κάνοντας χρήση ΕΛΛΗΝΙΚΟΥ ΣΥΣΤΗΜΑΤΟΣ ΕΝΤΟΠΙΣΜΟΥ HEPOS

Όροι δόμησης και χρήσεως γης

Στην ευρύτερη περιοχή έχει εγκριθεί γενικό πολεοδομικό σχέδιο ΡΕΘΥΜΝΟΥ ΦΕΚ 348ΑΑΠ/01-10-2013
Συμφωνία με ΠΔ 24.31-5-85 (ΦΕΚ 270Δ) όπως τροποποιήθηκε ΦΕΚ 308Α 31-12-03 αρτιότητα κατα κανόνα 4000μ.μ. , με 25μ προσώπιτο σε κοινοχρήστο δρόμο.

- δόμηση
- κάλυψη
- μέγ. ύψος 7.50 μ.(+1.20 στεγη) για διάφορα
- όροφοι 2
- Πλάγιες αποστάσεις 15 μ.

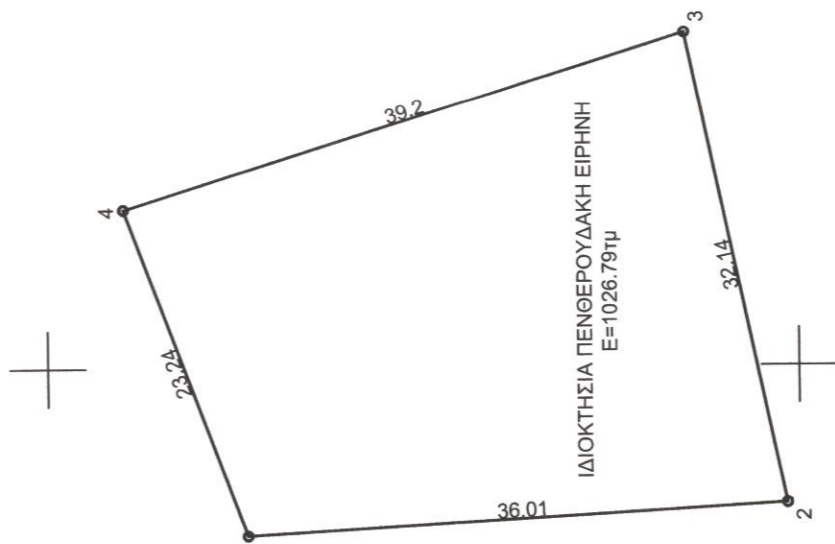
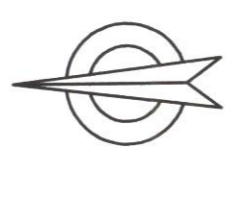

ΠΙΝΑΚΑΣ ΣΥΝΤΕΤΑΓΜΕΝΩΝ ΣΕ ΕΓΣΑ 87

α/α	X	Y
1	539888.83	3901336.79
2	539890.87	3901300.85
3	539922.31	3901307.51
4	539910.60	3901344.92

Ε=1026.67μ



ΤΕΧΝΙΚΟ ΓΡΑΦΕΙΟ ΜΕΛΕΤΩΝ

ΑΕΤΟΣ ΚΑΛΑΙΤΣΟΥΝΑΚΗΣ ΠΟΛΙΤΙΚΟΣ ΜΗΧΑΝΙΚΟΣ Τ.Ε.

ΚΑΤΟ ΒΑΛΣΑΜΟΝΕΡΟ - ΤΚ 74100 - ΡΕΘΥΜΝΟ
τηλ. 2831031170, 6979983177 email: aetoskallitsounakis@gmail.com

ΙΔΙΟΚΤΗΤΗΣ

ΠΕΝΘΕΡΟΥΔΑΚΗ ΕΙΡΗΝΗ

ΕΡΙΓΟ

ΚΤΗΝΟΤΡΟΦΙΚΗ ΜΟΝΑΔΑ
(Ελευθέρας εκτροφής)

ΘΕΣΗ

ΕΚΤΟΣ ΟΙΚΙΣΜΟΥ ΚΟΥΜΟΙ, ΣΤΗΝ ΤΟΠΟΘΕΣΙΑ <<ΣΤΑΥΡΟΣ >> ΔΗΜΟΤΙΚΗΣ ΕΝΟΤΗΤΑΣ ΡΕΘΥΜΝΟΥ, ΔΗΜΟΣ ΡΕΘΥΜΝΟΥ

ΘΕΜΑ ΣΧΕΔΙΟΥ	ΑΡΙΘΜΟΣ ΣΧΕΔΙΟΥ	Τ1
Ο ΕΝΕΡΓΕΙΑ ΤΗΝ ΑΥΤΟΥΣ		
ΤΟΠΟΓΡΑΦΙΚΟ ΔΙΑΓΡΑΜΜΑ	ΚΛΙΜΑΚΑ 1:500	

ΧΡΟΝΟΣ ΜΕΛΕΤΗΣ : ΦΕΒΡΟΥΑΡΙΟΣ 2015

ΥΠΟΓΡΑΦΗ - ΣΦΡΑΓΙΔΑ

Προσμηκεν 153 στο ενεργεια για
Ρεθύμνο 28.310 31170

ΚΑΛΑΙΤΣΟΥΝΑΚΗΣ Π. ΑΕΤΟΣ
ΠΟΛΙΤΙΚΟΣ ΜΗΧΑΝΙΚΟΣ Τ.Ε.
ΜΕΛΟΣ Ε.Ε.Τ.Ε. ΑΡΧΙΤΕΚΤΟΝΩΝ
ΚΑΤΟΙΚΙΑ: ΠΑΡΑΡΤΗΜΑΤΟΣ 4109 ΡΕΘΥΜΝΟ
ΙΤΗΛ: ΤΑΧ: 28.310 31170
ΑΦΜ: 124/ 54785 ΔΟΥ ΡΕΘΥΜΝΟΥ

ΕΛΛΗΝΙΚΗ ΔΗΜΟΚΡΑΤΙΑ
ΥΠΟΥΡΓΕΙΟ ΠΑΙΔΕΙΑΣ, ΕΡΕΥΝΑΣ ΚΑΙ ΘΡΗΣΚΕΥΜΑΤΩΝ
ΙΝΣΤΙΤΟΥΤΟ ΤΕΧΝΟΛΟΓΙΑΣ ΥΠΟΛΟΓΙΣΤΩΝ ΚΑΙ ΕΚΔΟΣΕΩΝ ΔΙΑΔΙΚΤΥΟΥ
ΔΙΕΥΘΥΝΣΗ ΣΥΣΤΗΜΑΤΩΝ ΕΚΔΟΣΕΩΝ ΔΙΑΔΙΚΤΥΟΥ
ΑΡΧΗΤΗΣ ΕΚΔΟΣΕΩΝ ΔΙΑΔΙΚΤΥΟΥ

3901350 + 54000
3901300 + 53950
3901250 + 53990
3901200 + 539850