

ΘΕΣΗ ΠΕΡΙΟΧΗΣ ΑΠΟΤΥΠΩΣΗΣ ΣΕ ΟΡΘΟΦΩΤΟΓΡΑΦΙΑ ΤΗΣ ΚΤΗΜΑΤΟΛΟΓΙΟ Α.Ε.



ΘΕΣΗ: "ΠΙΤΡΑΣ ΓΕΦΥΡΙ" ΑΓΡ. ΠΕΡΙΦ. ΤΡΥΓΟΝΑ - ΔΗΜΟΥ ΛΕΣΒΟΥ
ΙΔΙΟΚΤΗΣΙΑΣ: ΕΑΣ ΛΕΣΒΟΥ

Σημεία	Χ	Ψ
1	708790.21	4316720.82
2	708794.51	4316688.75
3	708806.12	4316678.65
4	708817.87	4316669.33
5	708833.40	4316659.66
6	708846.10	4316651.07
7	708863.77	4316647.32
8	708899.67	4316650.47
9	708926.90	4316649.42
10	708943.83	4316656.44
11	708951.31	4316659.57
12	708961.06	4316666.54
13	708963.41	4316700.30
14	708966.40	4316720.23
15	708955.42	4316717.17
16	708952.46	4316715.73
17	708941.04	4316709.01
18	708931.75	4316703.55
19	708930.83	4316700.58
20	708924.74	4316701.97
21	708918.70	4316703.29
22	708902.89	4316706.81
23	708897.17	4316708.08
24	708891.52	4316709.33
25	708840.58	4316727.73
26	708824.78	4316731.55
27	708820.63	4316727.66
28	708815.43	4316728.80
29	708811.96	4316736.54
Ε	1 708790.21	4316720.82

$E = \frac{\sum(X_i \cdot (\Psi_i + 1)) - \sum(\Psi_i \cdot (X_i + 1))}{2} = 10237.10 \mu^2$

ΑΠΟΣΠΑΣΜΑ ΧΑΡΤΗ Γ.Υ.Σ. Φ.Χ. ΠΛΩΜΑΡΙ 5751/2

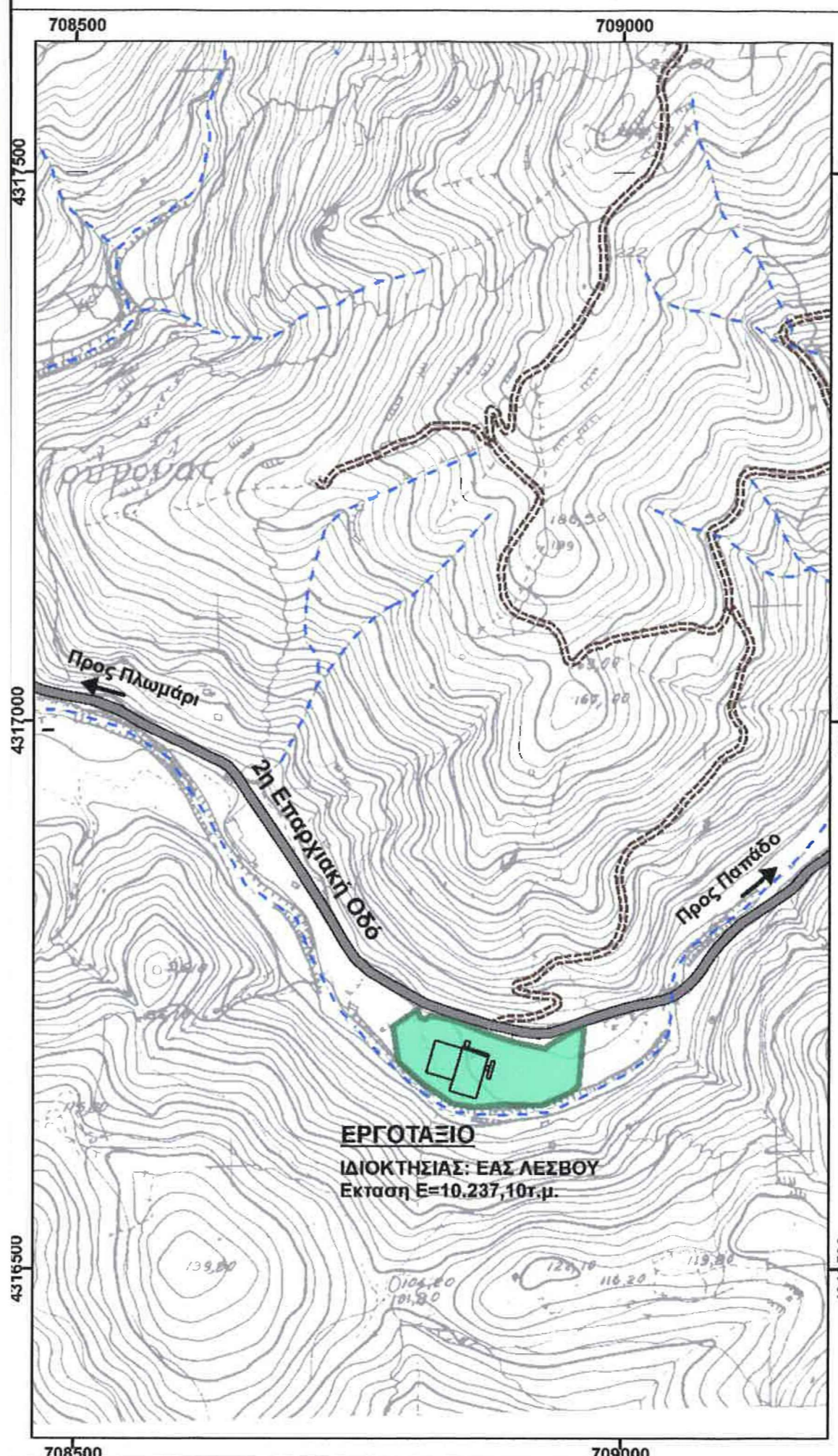

ΕΛΛΗΝΙΚΗ ΔΗΜΟΚΡΑΤΙΑ
ΠΕΡΙΦΕΡΕΙΑ ΒΟΡΕΙΟΥ ΑΙΓΑΙΟΥ
ΠΕΡΙΦΕΡΕΙΑΚΗ ΕΝΟΤΗΤΑ ΛΕΣΒΟΥ
Δ/ΝΣΗ ΤΕΧΝΙΚΩΝ ΕΡΓΩΝ

ΕΡΓΟ: **ΚΑΤΑΣΚΕΥΗ ΤΜΗΜΑΤΟΣ ΟΔΟΥ ΠΑΠΑΔΟΥ-ΠΛΩΜΑΡΙΟΥ (ΛΑΓΚΑΔΑ), ΟΛΟΚΛΗΡΩΣΗ ΤΩΝ ΕΡΓΑΣΙΩΝ ΠΑΡΑΚΑΜΨΗΣ ΣΤΗ ΘΕΣΗ ΛΑΓΚΑΔΑ**

ΣΤΑΔΙΟ: **ΦΑΚΕΛΟΣ ΤΡΟΠΟΠΟΙΗΣΗΣ Α.Ε.Π.Ο.**

ΜΕΛΕΤΗΤΗΣ: **ΧΡΗΣΤΟΦΟΡΟΣ Ν. ΜΑΝΔΥΛΑΣ & ΣΥΝΕΡΓΑΤΕΣ**
"ΟΙΚΟΣΦΑΙΡΙΚΗ"
Χριστόφορος Ν. Μανδύλας & Συνεργάτες
Περιβαλλοντικές - Χωροταξικές Μελέτες & Έρευνες
Αγ. Ειρήνης 3Γ', 81100 ΜΥΤΙΛΗΝΗ
Τηλ./fax: 22510 - 29500
Email: xmandylas@yahoo.gr

ΣΥΝΤΑΞΗ ΤΟΠΟΓΡΑΦΙΚΟΥ:
ΚΟΥΖΙΝΟΓΛΑΥ ΧΡΥΣΟΥΛΑ
ΠΟΛΙΤΙΚΟΣ ΜΗΧΑΝΙΚΟΣ Τ.Ε.
ΑΜ Ε/Β Τ.Ε.Μ. - 42055
ΝΑΥΡΕΟΥ 60ΤΣΗ 18
ΤΗΛ: 22510 23214 - 23217 4285
ΑΦΜ: 110727224 - ΔΟΥ ΜΥΤΙΛΗΝΗΣ

ΑΡ. ΣΧΕΔΙΟΥ: **Σ-1**

ΘΕΜΑ: **ΤΟΠΟΓΡΑΦΙΚΟ ΔΙΑΓΡΑΜΜΑ ΓΗΠΕΔΟΥ ΕΓΚΑΤΑΣΤΑΣΗΣ ΕΡΓΟΤΑΞΙΟΥ**

Κλίμακα 1:400

ΦΕΒΡΟΥΑΡΙΟΣ 2016

ΕΛΕΓΧΘΗΚΕ
Μυτιλήνη 05-04-2016

ΘΕΩΡΗΘΗΚΕ
50242 / 13-07-2016

13-07-2016

ΣΤΑΥΡΟΣ ΚΑΛΑΥΤΟΣ
ΑΡΧΙΤΕΚΤΟΝΟΣ

ΕΛΛΗΝΙΚΗ ΔΗΜΟΚΡΑΤΙΑ
ΠΕΡΙΦΕΡΕΙΑ ΒΟΡΕΙΟΥ ΑΙΓΑΙΟΥ
ΠΕΡΙΦΕΡΕΙΑΚΗ ΕΝΟΤΗΤΑ ΛΕΣΒΟΥ
Δ/ΝΣΗ ΤΕΧΝΙΚΩΝ ΕΡΓΩΝ