

ΑΠΟΣΤΑΣΜΑ ΔΙΑΓΡΑΜΜΑΤΟΣ ΖΟΕ ΤΡΙΚΑΛΩΝ
Π.Δ.7.06.1990-ΦΕΚ363/Δ/13.07.1990

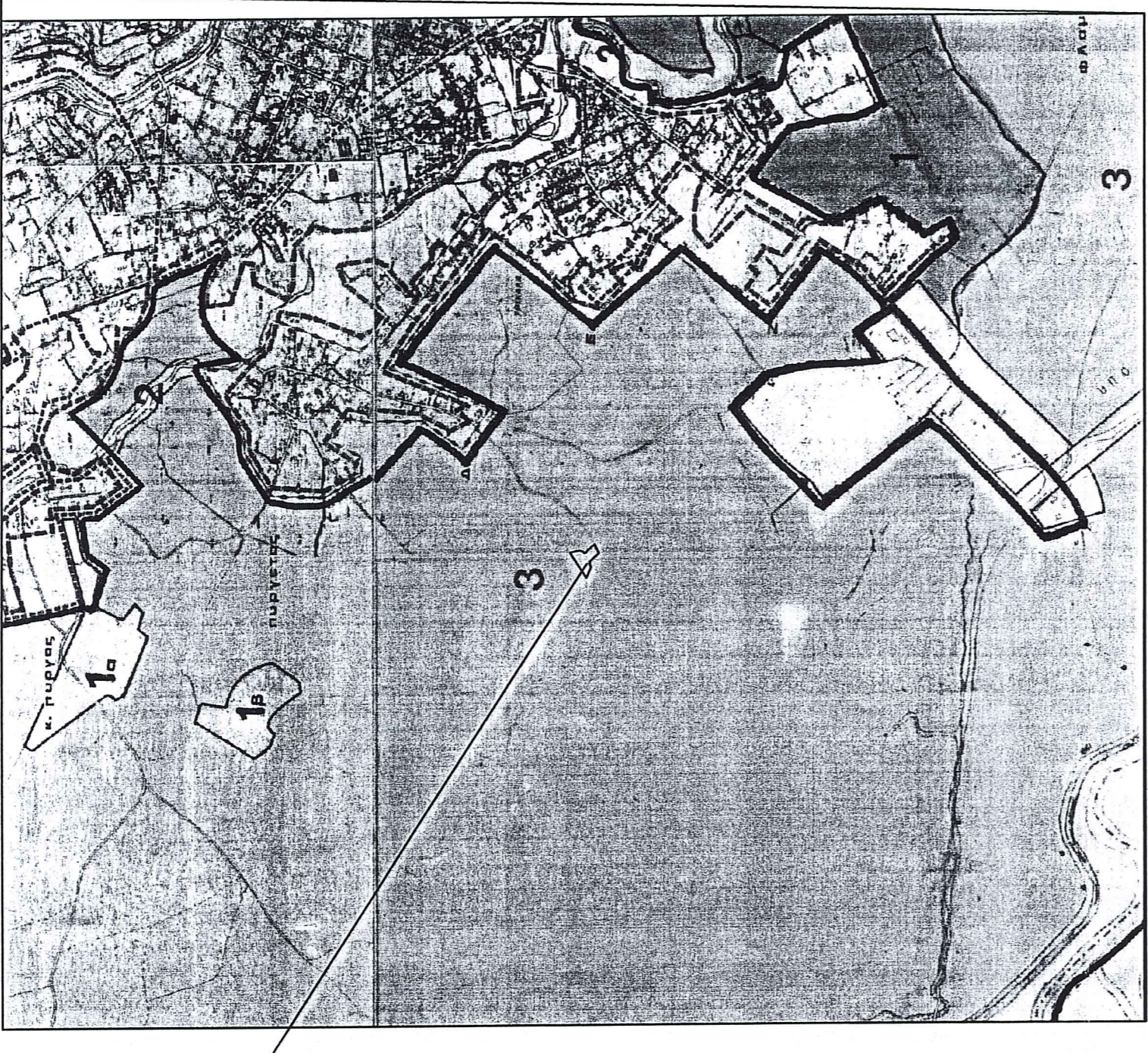

Πίνακας Συντεταγμένων των κορυφών των γεωμετρικών ιδιοκτησιών
Ευγενίου Μπουλογεωργίου, Εμβαδόν = 19688,18 τ.μ. 19688,18 τ.μ.

α/α	X	Y	Αποστάσεις
B1	305530.330	4379334.906	----
B2	305617.700	4379391.076	B1 - B2: 103,87
B3	305667.823	4379423.300	B2 - B3: 59,59
B4	305683.682	4379433.041	B3 - B4: 18,61
B5	305707.205	4379447.489	B4 - B5: 27,61
B6	305721.830	4379498.454	B5 - B6: 51,17
B7	305723.381	4379383.286	B6 - B7: 15,25
B8	305721.219	4379366.876	B7 - B8: 16,55
B9	305717.969	4379360.942	B8 - B9: 6,77
B10	305713.897	4379357.131	B9 - B10: 5,58
B11	305703.530	4379345.699	B10 - B11: 15,43
B12	305718.665	4379328.916	B11 - B12: 22,60
B13	305750.834	4379293.227	B12 - B13: 48,05
B14	305766.299	4379276.024	B13 - B14: 23,13
B15	305748.972	4379267.809	B14 - B15: 19,18
B16	305716.900	4379252.603	B15 - B16: 35,49
B17	305711.743	4379250.241	B16 - B17: 5,67
B18	305706.133	4379245.593	B17 - B18: 6,20
B19	305704.893	4379245.584	B18 - B19: 1,59
B20	305694.278	4379239.302	B19 - B20: 15,08
B21	305671.658	4379235.258	B20 - B21: 32,95
B22	305666.209	4379239.321	B21 - B22: 8,13
B23	305654.308	4379238.842	B22 - B23: 15,24
B24	305653.759	4379300.122	B23 - B24: 13,99
B25	305649.566	4379298.348	B24 - B25: 4,55
B26	305644.626	4379308.990	B25 - B26: 11,23
B27	305644.221	4379308.819	B26 - B27: 0,44
B28	305643.007	4379311.529	B27 - B28: 2,97
B29	305633.791	4379307.528	B28 - B29: 10,05
B30	305631.345	4379312.984	B29 - B30: 5,98
B31	305614.929	4379305.815	B30 - B31: 17,91
B32	305608.899	4379303.181	B31 - B32: 6,58
B33	305605.077	4379300.831	B32 - B33: 4,49
B34	305593.509	4379304.902	B33 - B34: 12,26
B35	305569.873	4379316.848	B34 - B35: 26,48
B36	305560.630	4379321.069	B35 - B36: 10,16
B1	305530.330	4379334.906	B36 - B1: 33,31

Θέση γηπέδου

ΣΥΝΟΛΙΚΗ ΕΜΒΑΔΟΜΕΤΡΗΣΗΝ ΚΤΙΡΙΩΝ	ΕΜΒΑΔΟΝ ΚΤΙΡΙΟΥ
ΚΤΙΡΙΟ Α	53,37 m ²
ΚΤΙΡΙΟ Β	60,37 m ²
ΚΤΙΡΙΟ Γ	57,80 m ²
ΚΤΙΡΙΟ Δ	67,74 m ²
ΚΤΙΡΙΟ Ε	67,74 m ²
ΚΤΙΡΙΟ Ζ	165,18 m ²
ΚΤΙΡΙΟ Η	218,57 m ²
ΣΥΝΟΛΙΚΟ ΕΜΒΑΔΟΝ ΚΤΙΡΙΑΚΩΝ ΕΓΚΑΤΑΣΤΑΣΕΩΝ	686,84 m ²

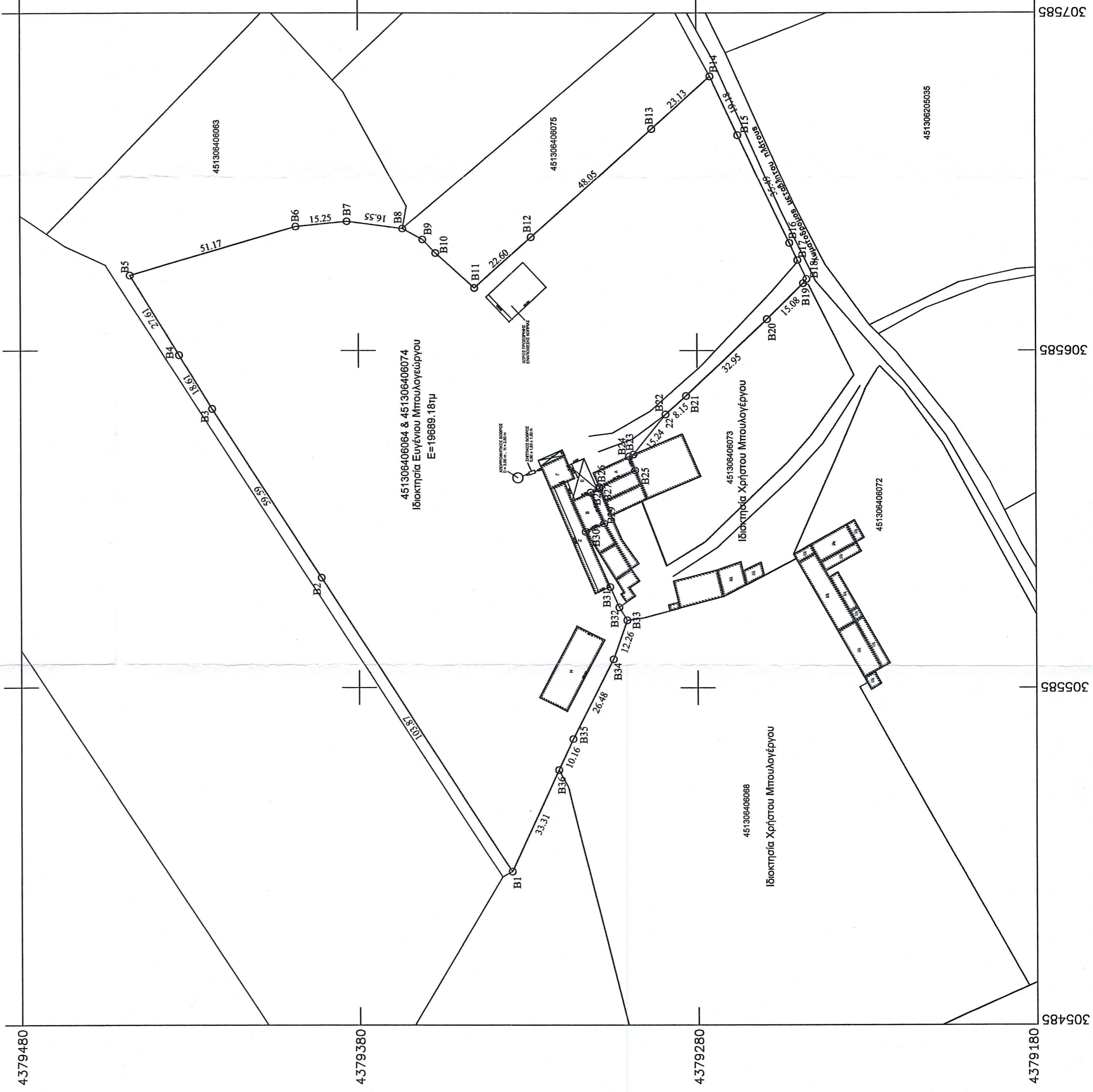

ΥΠΕΥΘΥΝΗ ΔΙΑΔΕΗ ΜΗΧΑΝΙΚΟΥ Ν.651/77

Ο υπογεγραμμένος Νίκος Κωνσταντίνος Τοπογράφος Μηχανικός δηλώνει υπεύθυνα σύμφωνα με τον νόμο ότι το γηπέδο εμβαδού Ε=19688,18τμ. με στοιχεία Β1 Β2 Β3... Β36 Β36 Β1, είναι στην περιφέρεια του οικισμού Πυργατού, στον Δήμο Τρικαλών του Νομού Τρικαλών και ότι:

- α) βρίσκεται εντός σχεδίου πόλης, εντός οικισμού, εντός ΓΠΣ αλλά εντός ΖΟΕ και έχει αριθμούς ΚΑΕΚ 451306406084 & 451306406074 στο Εθνικό Κτηματολόγιο.
- β) είναι όριο και οικοδομήσιμο ως προς το εμβαδό και τις διαστάσεις εφόσον προυπάρχει ως έχει πριν έκδοση του από 7.06.1990 Π.Δ. σύμφωνα με τις πολεοδομικές διατάξεις.
- γ) Επιστημονικά ότι ο ιδιοκτήτης Ν.Κ.651/77 έχει εκτελέσει όλες τις υποχρεώσεις και χρήσιμα έργα.
- δ) εντός αυτού δεν υπάρχουν ενδείξεις, γραμμής, μεταφοράς υψώσεως της ΔΕΗ ή αγωγός φυσικού αερίου.
- ε) εντός αυτού δεν διέρχεται οδός.

ΚΩΝΣΤΑΝΤΙΝΟΣ Ν.651/77
ΔΙΠΛΩΜΑΤΟΥΧΟΣ ΜΗΧΑΝΙΚΟΣ ΑΠΘ
ΜΕΛΟΣ ΤΕΕ ΑΡΧ/Γ ΜΗΤΡΩΟΥ 94605
ΚΑΛΑΜΑΤΑ 5 - ΤΡΙΚΑΛΑ - ΤΚ. 42100
ΤΗΛ. 2431300587 - ΚΙΝ. 697712784
ΔΩΜ. 102559428 - ΔΟΥ. ΤΡΙΚΑΛΩΝ

ΕΜΒΑΔΟΝ ΓΕΣΤΕΜΑΣΙΟΥ

- Παρατηρήσεις:
1. Το διαγράμμα είναι εκτελεσμένο στο κεραικό σύστημα συν/ων ΕΠΣΔ87.
 2. Το διαγράμμα είναι εκτελεσμένο σύμφωνα με τον Ν.1337/1983 με τις τροποποιήσεις και χρήσιμα έργα.
 3. Το όριο των οικοπέδων είναι τα ελκυστήρινα επί εδάφους όρια με συμπυκνωτήριον και όπως υποδείχθηκαν από τον ιδιοκτήτη.
 4. Η εξέλιξη από το ΕΠΣΔ87 πραγματοποιήθηκε σύμφωνα με τον κανονισμό χρήσης GPS και κάνοντας χρήση του Ελληνικού Συστήματος Ενδοστηρίχτη ΗΕΡΟΣ.

ΟΡΟΛΟΜΗΧΕ

ΕΚΔΟΣ 25.04.2011 - ΕΠΙΤΟΙΣ 25.04.2011
ΕΠΙΤΟΙΣ 25.04.2011 - ΕΠΙΤΟΙΣ 25.04.2011
ΖΟΕ Τρικαλών περιοχή με στοιχεία 3 (Γεωργική η/μ υψώσεως παραγωγικότητας)
Αρμόδια 10000,00μ.
ΕΠΙΣΤΗΜΟΝΙΚΟΣ ΔΙΑΧΕΙΡΙΣΤΗΣ:

Κωνσταντίνος
Γεωργίου
Αρμόδιος
Φορέας

ΔΕΛΤΙΟ ΙΔΙΟΚΤΗΤΗΣ (Ν. 4030/2011)

Ο Κάτωφ υπογεγραμμένος Ευγένιος Μπουλογεωργός δηλώνει υπεύθυνα και βάσει των συνεπειών του νόμου περί ψευδούς δήλωσης ότι είναι κάτοχος του γηπέδου με εμβαδό Ε=19688,18τμ και στοιχεία Β1 Β2 Β3... Β36 Β36 Β1.

Ο ιδιοκτήτης

ΕΡΓΟΔΟΤΗΣ	ΕΥΓΕΝΙΟΣ ΜΠΟΥΛΟΓΕΩΡΓΟΣ
ΕΡΓΟ	ΒΟΥΣΤΑΣΙΟ ΔΥΝΑΜΙΚΟΤΗΤΑΣ 31 ΑΓΕΛΑΩΝ ΓΑΝΑΚΤΟΠΑΡΑΓΩΓΗΣ & 13 ΑΙΩΝ
ΘΕΣΗ ΕΡΓΟΥ	ΝΟΜΟΣ ΤΡΙΚΑΛΩΝ ΔΗΜΟΣ ΤΡΙΚΚΑΙΩΝ ΠΕΡΙΦΕΡΕΙΑ ΠΥΡΓΕΤΟΥ
ΜΕΛΕΤΗΤΗΣ	ΝΤΙΝΟΣ ΚΩΝ/ΝΟΣ
ΘΕΜΑ ΣΧΕΔΙΟΥ	ΤΟΠΟΓΡΑΦΙΚΟ ΔΙΑΓΡΑΜΜΑ
ΑΡΙΘΜΟΣ ΣΧΕΔΙΟΥ	1
ΚΛΙΜΑΚΑ	1 : 1000
ΠΡΟΒΛΗ ΦΥΛΛΟ ΧΑΡΤΗ	Ε.Γ.Σ.Α. '87
ΧΡΟΝΟΣ ΜΕΛΕΤΗΣ	ΝΟΕΜΒΡΙΟΣ 2014
	ΣΦΡΑΓΙΔΑ - ΥΠΟΓΡΑΦΗ

Ελέγχθηκε
4-8-2016
ΤΡΙΚΑΛΑ
Εγγράφο μετ/ 5.8.16
0 ΑΝΔΡΑΚΗΣ
ΚΩΝΣΤΑΝΤΙΝΟΣ Ν.651/77
ΔΙΑΣΤΗΜΑΤΟΣ

