

ΣΥΝΤΕΤΑΓΜΕΝΕΣ ΣΗΜΕΙΩΝ

ΣΗΜΕΙΟ	X	Y
1		
2	286958.64	4218161.38
3	286957.78	4218163.50
4	286957.11	4218177.26
5	286955.03	4218196.68
6	286953.07	4218212.99
7	286951.48	4218228.61
8	286950.52	4218232.96
9	286948.10	4218233.00
10	286938.79	4218233.34
11	286929.36	4218233.33
12	286925.07	4218232.99
13	286928.20	4218213.45
14	286929.93	4218200.58
15	286932.05	4218185.61
16	286932.54	4218179.53
17	286938.77	4218178.49
18	286938.64	4218171.87
19	286939.33	4218161.95
20	286940.08	4218146.60
21	286950.34	4218156.39
22	286952.48	4218158.21

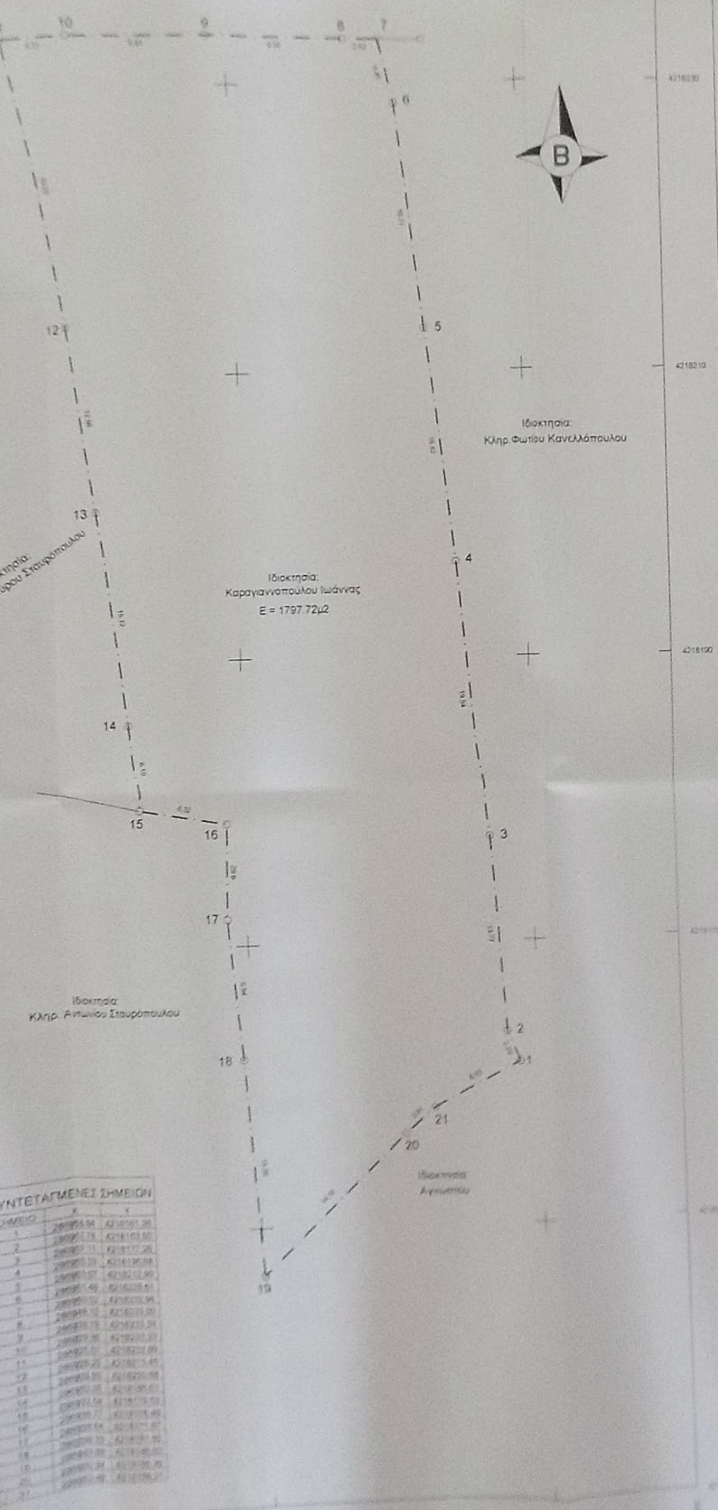

ΑΠΟΣΠΑΣΜΑ ΟΡΘΟΦΩΤΟΓΡΑΦΙΑΣ ΚΤΗΜΑΤΟΛΟΓΙΟΥ ΜΕ ΚΛΙΜΑΚΑ 1 : 5000

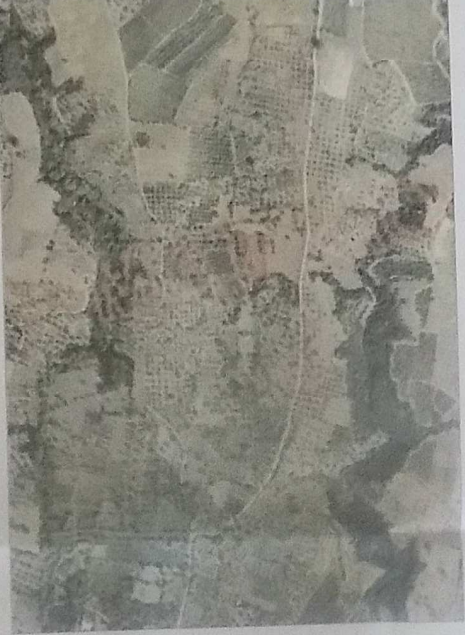

ΑΠΟΣΠΑΣΜΑ ΠΙΝΑΚΙΔΑΣ Γ.Υ.Σ. 1 : 5000 ΑΡΧΑΙΟΣ ΦΥΛΑΧΟΣ 04/02

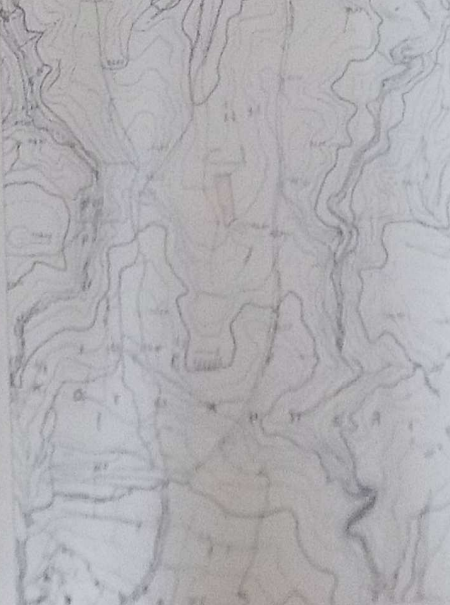

1. ΠΑΡΑΤΗΡΗΣΕΙΣ
α) Η αποτίμηση έγινε με Γεωδοτική Στάση Laser Τερμ. 700, για τη μετρήσεως που αναφέρεται στην εγκεκριμένη καταρτισμένη επίσημη Έλληνική Έκδοση Σύστημα Αναγραφών 1987 (Ε.Σ.Α. 67).
β) Η έκδοση της Γ.Υ.Σ. 1 : 5000 πραγματοποιήθηκε με παρατηρήσεις που διεξήχθησαν τον 4/2006/2013 και στο χρονικό διάστημα από 00:30 π.μ. έως 10:00 π.μ. κίνησης αέρων του Στόμου Αναγραφών Πύκνωσης του δικτύου HEPDS με συστατικό (μ.μ.) 1985/10 2/18 (04/08/06) και Τη μέτρηση των διαστάσεων έγινε με ακρίβεια από 30 Σάμ. γ) Η κτηματολογία έγινε σύμφωνα με τη σύσταση για την έκδοση κτηματολογίου (ΠΛΟΤΤΕΡ) ημερομηνία και αριθμους 3, μελετητή (ΠΛΟΤΤΕΡ)
δ) Ο υπολογισμός των επιφανειών έγινε αναλυτικά με τον τύπο του Cavaletti.
ε) Το σχέδιο είναι αρχική σύσταση με τα όρια που υποδείχθηκαν από τον ιδιοκτήτη.

2. ΕΜΒΑΔΟΝ ΤΟΜΩΝ
i) με στοιχεία (1-2-3-4-5-6-7-8-9-10-11-12-13-14-15-16-17-18-19-20-21-1) = 1797 72μ²

3. ΤΙΤΛΟΙ ΙΔΙΟΤΗΤΑΣ
Αρ. Τυπολόγιο 19/02/454 41 1981 του Συμβουλίου Αθηνών Κτηματολογίου Γεωδομίας, Αποδοχή Κληρονομίας, 0 205415 05 1998 της Συμβουλίου Αθηνών Κτηματολογίου Αι. Μεταβίβαση - Πρώτης Αποδοχή Κληρονομίας, 2 387024 04 2001 της Συμβουλίου Αθηνών Ευρωπαϊκή Κοινωνία - Παιδιάτων

4. ΟΡΟΙ ΔΟΜΗΣΗΣ - ΑΡΤΙΟΤΗΤΑΣ
(Π.Δ. 24/31-5-1985 - ΦΕΚ 270 Δ' και ν. 3212/2003)

ΟΡΟΙ ΑΡΤΙΟΤΗΤΑΣ ΚΑΤΑ ΚΑΝΟΝΑ
Ελάχιστο Εμβαδόν 4000 τ.μ
Ελάχιστο πρόσωπο σε κείληστρα όδους 25μ (ν. 3212/2003)
Για γήπεδα με πρόσωπα σε δασικές, επαρχιακές, δημοτικές και κοινοτικές οδούς
Ελάχιστο Πρόσωπο 45 μ
Ελάχιστο βάθος 50 μ
Ελάχιστο Εμβαδόν 4000 τ.μ

ΚΑΤΑ ΠΑΡΕΚΚΛΙΣΗ
α) Τα γήπεδα κατά την 31-05-1985 πρόσωπα σε δασικές, επαρχιακές, δημοτικές και κοινοτικές οδούς κα εφόσον από 1/1/1986 την 12-11-1982 κα χρον.
Ελάχιστο Πρόσωπο 10 μ
Ελάχιστο βάθος 15 μ
Ελάχιστο Εμβαδόν 750 τ.μ

β) Γήπεδα κατά την 12-09-1964 κα χρον.
Ελάχιστο Πρόσωπο 20 μ
Ελάχιστο βάθος 20 μ
Ελάχιστο Εμβαδόν 1300 τ.μ

γ) Γήπεδα κατά την 12-10-1973 κα χρον.
Ελάχιστο Πρόσωπο 25 μ
Ελάχιστο βάθος 40 μ
Ελάχιστο Εμβαδόν 2000 τ.μ

δ) Τα γήπεδα κατά την 04-05-1962 κα χρον.
Ελάχιστο Εμβαδόν 4000 τ.μ
και γήπεδα που διαμορφώθηκαν από την 01-08-1983 κα χρον.
από την 14-03-2003 κα 3012/2003
Ελάχιστο Εμβαδόν 4000 τ.μ
Ελάχιστο Πρόσωπο 30μ Απώλεια

ΟΡΟΙ ΔΟΜΗΣΗΣ
Κλίση 10 %
i.e. 0,2
Αποκόλληση από το έργο 75μ κα από κλίση 1:10
Υψος 1 30 μ πάνω-κάτω

5. ΣΗΜΕΙΑ ΤΥΠΟΛΟΓΙΟΥ ΟΡΩΝ
Η παρούσα επεξεργασία έπαινε κτηματολογίου με σκοπό να την τεκμηριώσει και να γίνει ένας απόστασις στον χώρο κτηματολογίου Αθηνών.

6. ΠΡΟΒΛΗΤΑ ΣΧΕΔΙΑ
i) ΕΠΙΣΤΑΣΙΑ ΜΕΤΡΗΣΕΩΝ ΤΩΝ ΑΣΤΕΡΩΝ ΤΩΝ ΑΣΤΕΡΩΝ ΤΩΝ ΑΣΤΕΡΩΝ
ii) ΣΧΕΔΙΑ ΜΕΤΡΗΣΕΩΝ ΤΩΝ ΑΣΤΕΡΩΝ ΤΩΝ ΑΣΤΕΡΩΝ ΤΩΝ ΑΣΤΕΡΩΝ
iii) ΣΧΕΔΙΑ ΜΕΤΡΗΣΕΩΝ ΤΩΝ ΑΣΤΕΡΩΝ ΤΩΝ ΑΣΤΕΡΩΝ ΤΩΝ ΑΣΤΕΡΩΝ
iv) ΣΧΕΔΙΑ ΜΕΤΡΗΣΕΩΝ ΤΩΝ ΑΣΤΕΡΩΝ ΤΩΝ ΑΣΤΕΡΩΝ ΤΩΝ ΑΣΤΕΡΩΝ
v) ΣΧΕΔΙΑ ΜΕΤΡΗΣΕΩΝ ΤΩΝ ΑΣΤΕΡΩΝ ΤΩΝ ΑΣΤΕΡΩΝ ΤΩΝ ΑΣΤΕΡΩΝ

ΕΡΓΟΣΤΗΤΗ
Καραγιαννοπούλου Ιωάννα του Βασιλείου

ΕΡΓΟ
ΑΠΟΤΥΠΩΣΗ ΑΓΡΟΤΕΜΑΧΙΟΥ

ΘΕΣΗ
"Κάτω Αμπέλια - Μπούσα", Τ.Κ. Ελασιάρχου, Δ.Ε. Δύμης, Δήμος Δυτικής Αχαΐας, Π.Ε. Αχαΐας

ΜΕΛΕΤΗΤΗΣ
ΚΩΝΣΤΑΝΤΙΝΟΥ ΚΩΝΣΤΑΝΤΙΝΟΣ
ΠΟΛΙΤΙΚΟΣ ΜΗΧΑΝΙΚΟΣ Υ.Ε.

ΘΕΜΑ ΣΧΕΔΙΟΥ **ΑΡΧΙΜΟΣ ΣΧΕΔΙΟΥ** **A 1**

ΤΟΠΟΓΡΑΦΙΚΟ ΔΙΑΓΡΑΜΜΑ **ΚΛΑΜΜΑ 1 : 200**

ΑΡΧΙΜΟΣ ΜΕΛΕΤΗΣ **ΚΟΥΝΙΟΣ 2013**

ΥΠΟΧΡΕΩΣΗ

