

## ΣΥΝΤΕΤΑΓΜΕΝΕΣ ΣΗΜΕΙΩΝ

ΣΗΜΕΙΟ	X	Y
1	287103.56	4217288.01
2	287113.62	4217279.06
3	287130.88	4217269.33
4	287149.20	4217258.32
5	287161.55	4217250.98
6	287170.67	4217247.49
7	287174.49	4217253.56
8	287182.49	4217266.26
9	287187.35	4217274.17
10	287177.11	4217280.66
11	287171.74	4217284.03
12	287163.02	4217289.46
13	287154.27	4217295.06
14	287143.66	4217301.58
15	287132.07	4217308.70
16	287128.62	4217298.01
17	287105.51	4217291.11

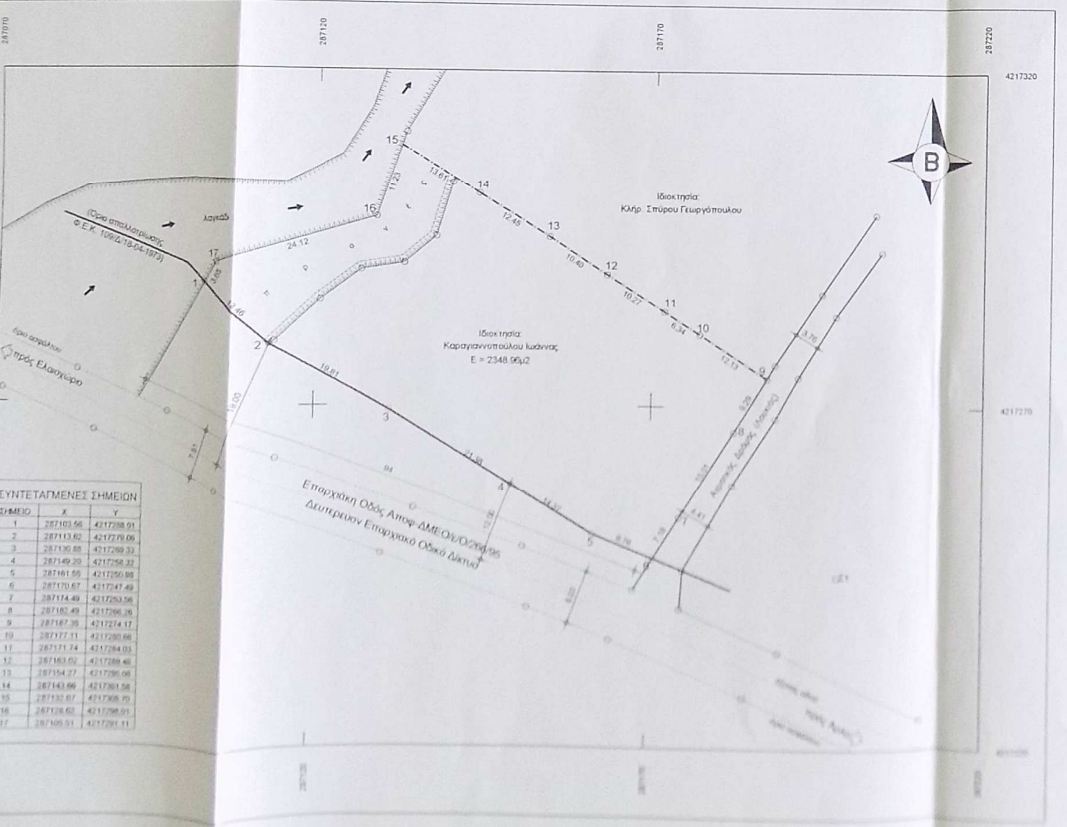

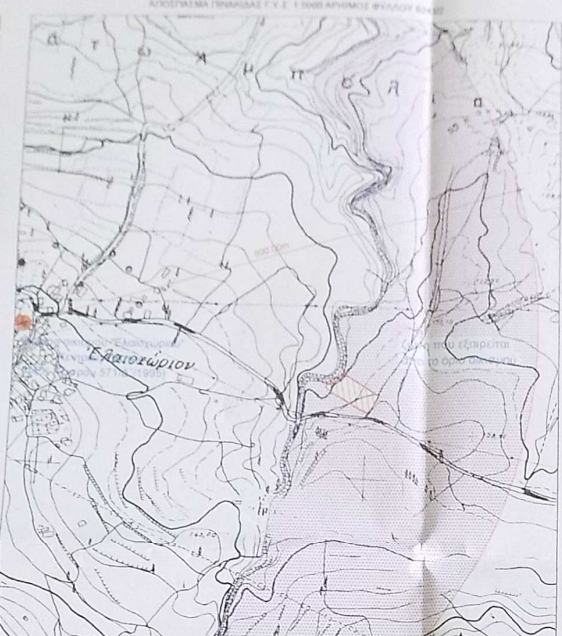
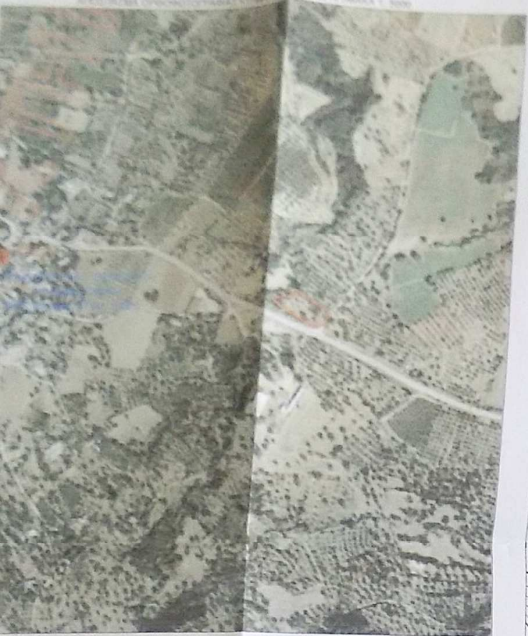

**1. ΑΣΤΥΝΟΜΙΑ**  
 Η μετρήσιμη έγινε με Γαλλικό Σταθμό Leica TC8 705 και οι υπολογισμοί που αναφέρονται στα Τεχνολογικά Διαγράμματα είναι της Ελληνικής Γεωδαιτικής Επιτροπής (1987) (Ε.Γ.Ε.Ε.).  
 Η επίδραση από το Ε.Γ.Ε.Ε. 87 "Αρτηροποιήσιμα με παρατηρήσεις που διεξήχθησαν την 18/02/2013 και στα χρονικά διαστήματα από τις 10 μ. έως 10:00 π.μ. κλιμακίας 1:10000 στο 378 Αρκαδίας 8423. Το μήκος του διαστήματος βάσης που επιδόθηκε είναι 30.546m.  
 Η επιδραση των μετρήσεων και η ανάθεση έγινε με τη βοήθεια Ηλεκτρονικού Υπολογιστή και συντάχθηκε Διαγράμματα (PLOTTER).  
 Β. Οι υπολογισμοί που έγιναν είναι σταθαστικά με την τάση του Γαλαξί.  
 4. Τα σχέδια είναι ακριβώς σύμφωνα με τα όρια που υποδείχθηκαν από τον δικαστήριον.

**2. ΕΜΒΛΑΔΙΟΝ ΤΕΜΑΧΙΟΥ**  
 Ε με στοιχεία (1-2-3-4-5-6-7-8-9-10-11-12-13-14-15-16-17-1) = 2348.96μ2

**3. ΤΙΤΛΟΣ ΙΔΙΟΚΤΗΤΙΑΣ**  
 Αρ. Συμβατικού 70.024/54 11.1981 του Συμβολαιογράφου Αθηνών Κωνσταντίνου Ευγένιου Παπαδοπούλου Αποδοχή Κληρονομίας 9.205/11 05.1998 της Συμβολαιογράφου Αθηνών Λίτσας Αλ. Μιχαηλίδου - Γεωργιάδη Αποδοχή Κληρονομίας 2.387/24.04.2007 της Συμβολαιογράφου Αθηνών Ευφροσύνης Παντελεοπούλου - Προσκάνου

**4. ΟΡΟΙ ΔΟΜΗΣΗΣ - ΑΡΤΙΟΤΗΤΑΣ**  
 (Π.Δ. 24/31-5-1985 - ΦΕΚ270 Δ' και ν. 3212/2003)  
**ΟΡΟΙ ΑΡΤΙΟΤΗΤΑΣ ΚΑΤΑ ΚΑΝΟΝΑ**  
 Ελάχιστο Εμβάδον 4000 τ.μ.  
 Ελάχιστο πρόσωπο σε κοινόχρηστο δρόμο 25μ (ν.3212/2003)  
 Για γήπεδα με πρόσωπο σε διεθνείς εθνικές επαρχιακές, δημοτικές και κοινότητες οδοί  
 Ελάχιστο Πρόσωπο 45 μ.  
 Ελάχιστο Βάθος 50 μ.  
 Ελάχιστο Εμβάδον 4000 τ.μ.

**ΚΑΤΑ ΠΑΡΕΚΚΛΙΣΗ**  
 α) Τα ευρισκόμενα εντός ζώνης εάν είχαν κατα την 24-4-1977.  
 Ελάχιστο εμβάδον 2000 τ.μ.  
 β) Τα έχοντα κατά την 31-05-1985 πρόσωπο σε διεθνείς, εθνικές επαρχιακές, δημοτικές και κοινότητες οδοί και εφόσον  
 αα) Υφίστανται την 12-11-1962 και έχουν:  
 Ελάχιστο Πρόσωπο 10 μ.  
 Ελάχιστο Βάθος 15 μ.  
 Ελάχιστο Εμβάδον 750 τ.μ.  
 αβ) Υφίστανται την 12-09-1964 και έχουν:  
 Ελάχιστο Πρόσωπο 20 μ.  
 Ελάχιστο Βάθος 25 μ.  
 Ελάχιστο Εμβάδον 1200 τ.μ.  
 γγ) Υφίστανται την 17-10-1978 και έχουν:  
 Ελάχιστο Πρόσωπο 25 μ.  
 Ελάχιστο Βάθος 40 μ.  
 Ελάχιστο Εμβάδον 2000 τ.μ.

δδ) Τα γήπεδα που δημιουργήθηκαν από την 17-10-1978 μέχρι την 31-05-1985.  
 Ελάχιστο εμβάδον 4000 τ.μ.  
 εε) Τα γήπεδα που δημιουργήθηκαν από την 01-06-1985 μέχρι την 31-12-2003 (ν.3212/2003)  
 Ελάχιστο εμβάδον 4000 τ.μ.  
 Ελάχιστο Πρόσωπο ΔΕΝ απαιτείται  
**ΟΡΟΙ ΔΟΜΗΣΗΣ**  
 Καλύψη 10 %  
 Σ.Δ. 0,2  
 Αποστάσεις από τα όρια 15μ ή κατά παρέκκλιση 7,50 μ.  
 Υψος 7,50 μ (εφόσον)

**5. ΔΗΛΩΣΗ ΥΠΟΓΡΑΦΗΣ ΟΡΙΩΝ**  
 Η κάθε μία υπογεγραμμένη δηλώνει υπεύθυνα ότι υπέδειξε τα όρια της ιδιοκτησίας και είναι αρμόδια όπως αυτά φανερώνται στο παρόν τοπογραφικό διάγραμμα.

Η ΔΗΛΩΣΙΑ  
 Τ.Κ.

**6. ΔΗΛΩΣΗ ΜΗΧΑΝΙΚΟΥ ΤΟΥ Ν.681/77 και Ν2242/94**  
 Ο κάθε μία υπογεγραμμένος Κωνσταντίνος Κωνσταντίνος Πολιτικός Μηχανικός Τ.Ε. δηλώνει υπεύθυνα σύμφωνα με το άρθρο 5 και 4 του Ν.681/77 ότι:  
 1. Το έργο με στοιχεία Ε 11-2-3-4-5 - 15-16-17-11 και εμβάδον 2348.96μ2 φικακτικής παρασκευασμένου Ιωάννα του Βασιλείου, Ζωζάνης στη Νέα + Τρανό Λαγκάδι + της Τ.Κ. Ελευθερίου της Δ.Ε. Δυτικής του Δήμου Δυτικής Αχαΐας, Π.Ε. Αχαΐας.  
 2. Η μετρήσιμη ιδιοκτησία βρίσκεται εντός της ζώνης των 800μ του οικισμού "Ελευθερίου" (Αρ. Αποφ. Χ. 11490 ΦΕΚ 12035 (12-10-87)) του Δήμου Δυτικής Αχαΐας αλλά σύμφωνα με το Άρθρο 4 του Π.Δ.24-4-85 (ΦΕΚ 181 10/3-8-85) παρά 28α η δικαστική πράξη είναι αναρτημένη εκτός του Γ.Π.Σ.  
 3. Η μετρήσιμη ιδιοκτησία δεν εμπίπτει στις διατάξεις του Ν.1337/83 παρά εμπίπτει σε αυτές με την επιφύλαξη.  
 4. Δεν έγινε αλλαγή από την Διεύθυνση των Αρχιτεκτονικών Υποθέσεων.  
 5. Η μετρήσιμη υπεύθυνα του αρμόδιου της δικαστικής της αρμοδιότητας από παλαιά τοπογραφικά διαγράμματα σύμφωνα με τον Ν. 3212/2003 (Φ.Ε.Κ. 30/Α/03-12-2003).

Ελευθερίου 2013  
 ΚΩΝΣΤΑΝΤΙΝΟΣ ΚΥΡ. ΚΩΝΣΤΑΝΤΙΝΟΥ  
 ΠΟΛΙΤΙΚΟΣ ΜΗΧΑΝΙΚΟΣ  
 ΕΠΙΧΕΙΡΗΣΙΑΚΟ ΣΤΕΛΕΧΟΣ  
 ΑΡΧ. Ε. 11490/12-10-87  
 Α.Α.Β. 1945/79045 - Α.Α.Β. 7.11.1979

ΕΡΓΟΔΟΤΗΣ  
 Καραγιαννοπούλου Ιωάννα του Βασιλείου

ΕΡΓΟ  
 ΑΠΟΤΥΠΩΣΗ ΑΓΡΟΤΕΜΑΧΙΟΥ

ΘΕΣΗ  
 "Τρανό Λαγκάδι", Τ.Κ. Ελαιοχώριου, Δ.Ε. Δυτικής Αχαΐας, Π.Ε. Αχαΐας

ΜΕΛΕΤΗΤΗΣ  
 ΚΩΝΣΤΑΝΤΙΝΟΥ ΚΩΝΣΤΑΝΤΙΝΟΣ  
 ΠΟΛΙΤΙΚΟΣ ΜΗΧΑΝΙΚΟΣ Τ.Ε.

ΘΕΜΑ ΣΧΕΔΙΟΥ  
 ΑΡΙΘΜΟΣ ΣΧΕΔΙΟΥ  
 Α 1

ΤΟΠΟΓΡΑΦΙΚΟ ΔΙΑΓΡΑΜΜΑ  
 ΚΑΙΜΑΚΑ  
 1 : 500

ΧΡΟΝΟΣ ΜΕΛΕΤΗΣ  
 ΙΟΥΝΙΟΣ 2013

ΥΠΟΓΡΑΦΗ  
 ΣΦΡΑΓΙΣ

ΚΩΝΣΤΑΝΤΙΝΟΣ ΚΥΡ. ΚΩΝΣΤΑΝΤΙΝΟΥ  
 ΠΟΛΙΤΙΚΟΣ ΜΗΧΑΝΙΚΟΣ  
 ΕΠΙΧΕΙΡΗΣΙΑΚΟ ΣΤΕΛΕΧΟΣ  
 ΑΡΧ. Ε. 11490/12-10-87  
 Α.Α.Β. 1945/79045 - Α.Α.Β. 7.11.1979