

ΥΠΟΜΝΗΜΑ

1. ΣΥΝΤΕΤΑΓΜΕΝΟΣ ΚΟΡΥΦΩΝ & ΕΜΒΑΔΟΣΜΕΤΡΗΣΗ ΙΔΙΟΚΤΗΣΙΑΣ

ΣΗΜΕΙΟ	X	Y	ΜΗΚΟΣ
1	211459.27	4291217.85	5.46
2	211469.26	4291217.85	3.15
3	211469.26	4291214.56	3.15
4	211411.08	4291210.01	3.40
5	211411.71	4291206.57	4.64
6	211437.34	4291201.98	5.36
7	211415.45	4291190.82	6.27
8	211417.82	4291185.64	5.69
9	211421.37	4291180.24	3.86
10	211423.31	4291176.87	2.78
11	211425.19	4291174.82	3.76
12	211427.07	4291172.82	2.32
13	211428.95	4291168.83	4.37
14	211432.88	4291171.16	4.81
15	211441.78	4291169.03	9.14
16	211447.03	4291167.92	2.32
17	211448.07	4291166.83	4.37
18	211452.99	4291164.43	4.75
19	211456.41	4291159.05	1.86
20	211458.40	4291155.86	3.77
21	211461.03	4291152.54	2.65
22	211462.81	4291150.57	1.40
23	211463.33	4291148.72	6.26
24	211465.92	4291141.81	2.87
25	211472.89	4291131.33	15.09
26	211475.89	4291130.00	1.67
27	211477.13	4291127.55	15.11
28	211478.21	4291114.48	3.53
29	211480.52	4291110.81	2.87
30	211482.22	4291102.70	6.73
31	211482.22	4291102.70	6.73
32	211480.20	4291099.48	3.79
33	211478.00	4291095.74	3.85
34	211475.00	4291093.27	5.98
35	211475.00	4291093.27	5.98
36	211469.62	4291090.78	2.31
37	211468.14	4291088.14	14.59
38	211449.34	4291087.99	3.59
39	211443.60	4291087.43	3.33
40	211440.82	4291085.60	3.84
41	211437.86	4291083.47	6.22
42	211435.57	4291077.14	2.81
43	211430.18	4291075.63	2.05
44	211428.88	4291074.60	4.00
45	211428.88	4291074.60	4.00
46	211422.90	4291074.99	10.80
47	211422.90	4291074.99	10.80
48	211422.90	4291072.09	5.13
49	211420.42	4291067.42	7.80
50	211394.10	4291064.98	6.78
51	211384.52	4291063.30	3.11
52	211385.32	4291066.30	6.42
53	211385.32	4291066.30	6.42
54	211385.95	4291074.92	4.27
55	211386.52	4291081.62	4.96
56	211386.52	4291081.62	4.96
57	211398.19	4291087.17	5.99
58	211389.73	4291084.26	7.38
59	211389.92	429101.65	7.86
60	211389.92	429101.65	7.86
61	211389.24	429101.92	9.27
62	211389.23	429129.19	10.48
63	211391.65	4291138.85	13.32
64	211393.92	4291152.50	10.74
65	211394.85	4291163.19	5.71
66	211395.69	4291174.56	7.63
67	211395.69	4291174.56	7.63
68	211400.33	4291183.75	7.87
69	211401.20	4291184.60	9.89
70	211403.12	4291204.08	10.78
71	211403.52	4291214.85	10.78

$E = 1/2 \sum(X_n + X_{n+1})(y_n - y_{n+1})$
 $E = 8013.63 \mu\text{m}^2$

2. ΔΗΛΩΣΗ ΙΔΙΟΚΤΗΣΗ

Ο υπογεγραμμένος ιδιοκτήτης δηλώνω υπεύθυνα ότι τα όρια που υπέδειξα για την μέτρηση της ιδιοκτησίας μου, που φαίνονται στο διάγραμμα αυτό, είναι ορθά και φέρω αμέριμνα την ευθύνη για την ορθότητά τους.

Ο ιδιοκτήτης

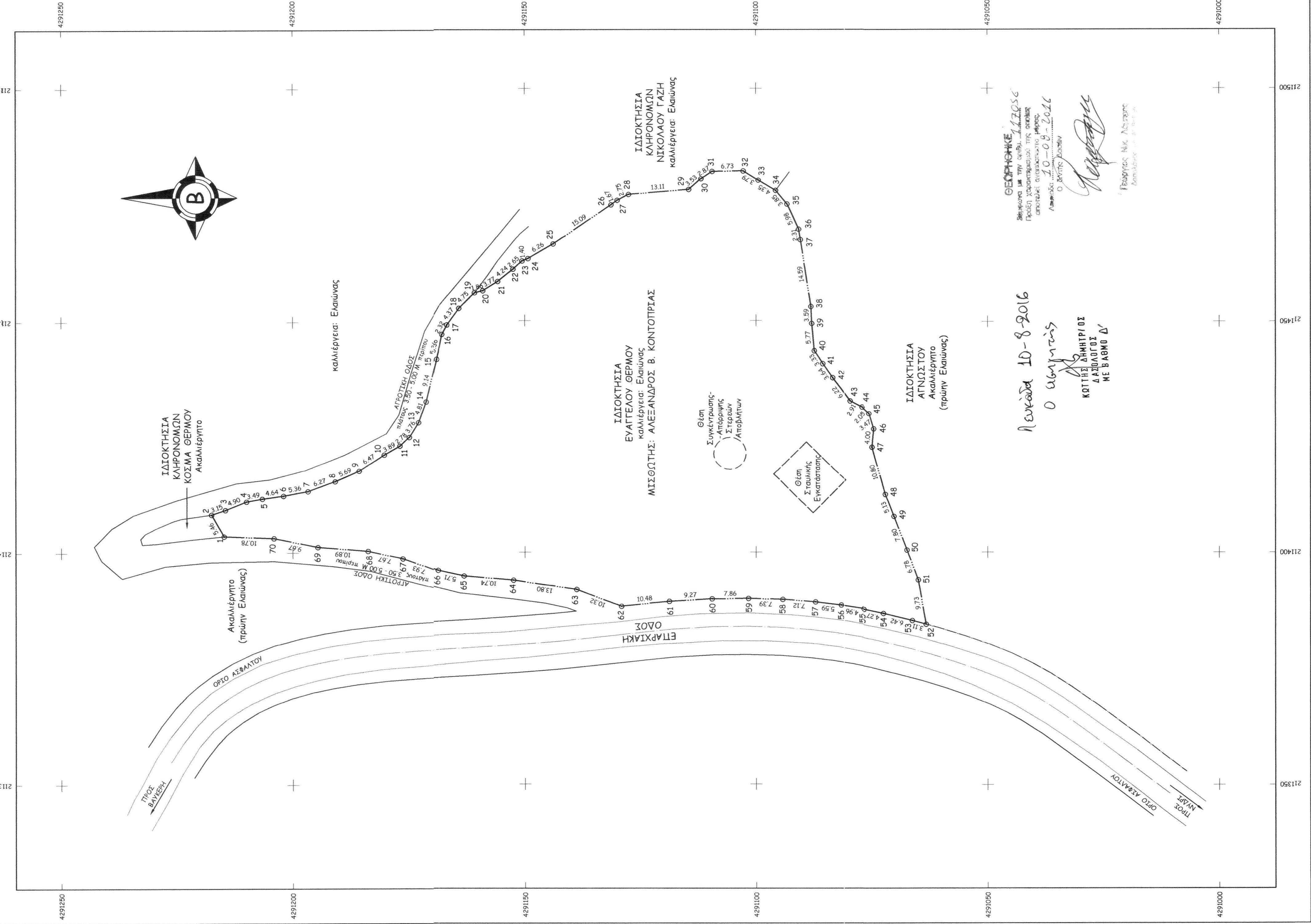

ΓΕΩΡΓΙΟΣ Κ. ΝΙΚΟΛΑΟΥ
 ΠΡΟΕΔΡΟΣ ΔΕΛΤΑ ΕΠΙΧΕΙΡΗΣΙΑΣ
 ΑΝΤΙΣΤΑΣΗΣ ΚΑΤΑ ΤΗΝ ΕΚΔΟΣΗ
 ΤΗΣ ΑΔΕΛΦΟΤΗΤΑΣ ΤΗΣ ΕΛΛΑΔΟΣ
 ΑΝΑΡΤΗΣΗ 10-08-2016
 Ο ΥΠΟΓΡΑΦΩΝ
 ΓΕΩΡΓΙΟΣ Κ. ΝΙΚΟΛΑΟΥ
 ΔΕΛΤΑ ΕΠΙΧΕΙΡΗΣΙΑΣ
 ΑΝΤΙΣΤΑΣΗΣ ΚΑΤΑ ΤΗΝ ΕΚΔΟΣΗ
 ΤΗΣ ΑΔΕΛΦΟΤΗΤΑΣ ΤΗΣ ΕΛΛΑΔΟΣ

10-8-2016
 Ο ΥΠΟΓΡΑΦΩΝ
 ΚΩΤΗΣ ΔΗΜΗΤΡΙΟΣ
 ΔΕΛΤΑ ΕΠΙΧΕΙΡΗΣΙΑΣ
 ΑΝΤΙΣΤΑΣΗΣ ΚΑΤΑ ΤΗΝ ΕΚΔΟΣΗ
 ΤΗΣ ΑΔΕΛΦΟΤΗΤΑΣ ΤΗΣ ΕΛΛΑΔΟΣ

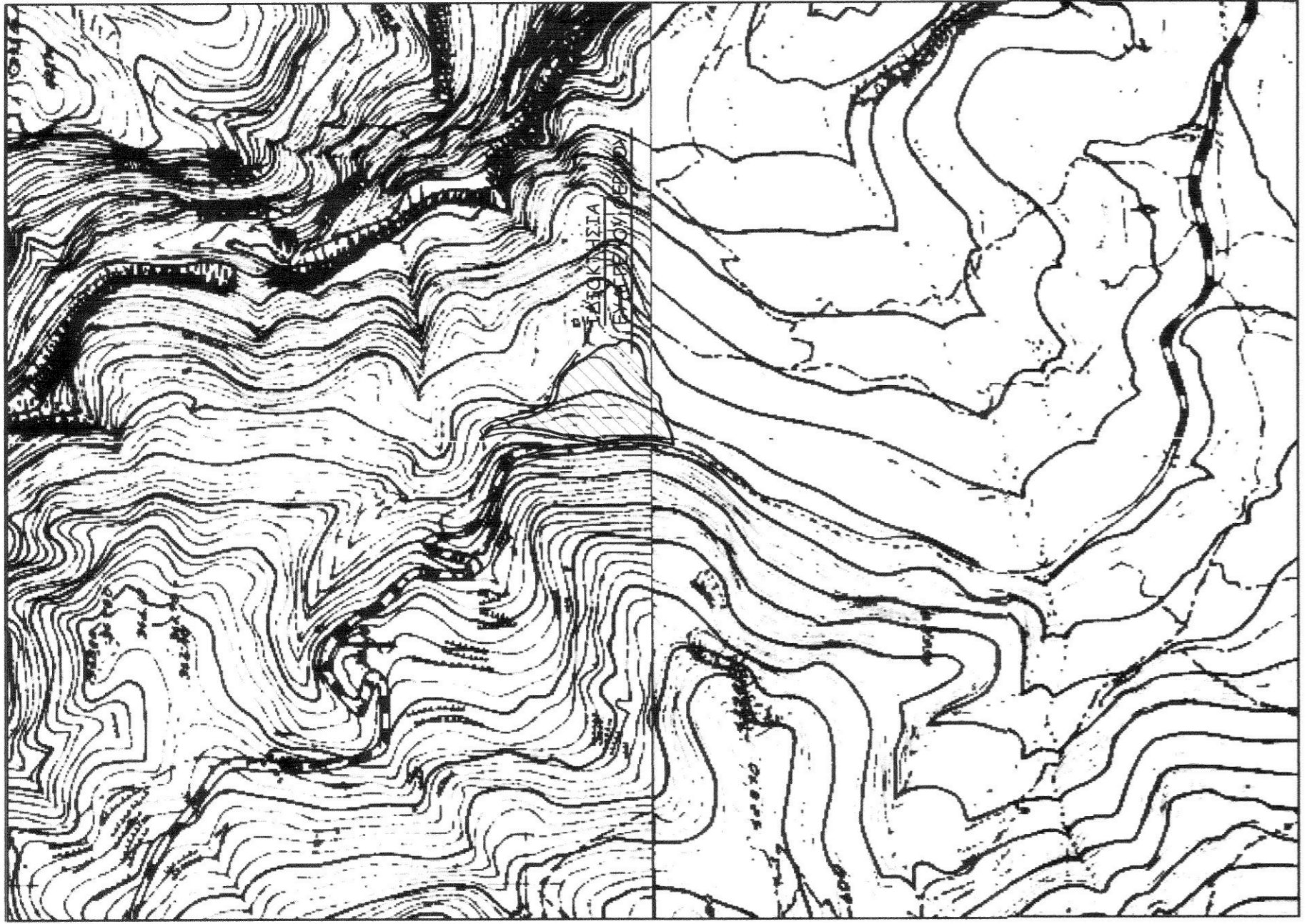

ΑΠΟΣΤΑΣΜΑ ΑΠΟ ΤΟΝ ΧΑΡΤΗ Γ.Υ.Σ. ΤΗΣ ΠΕΡΙΟΧΗΣ
 ΚΑΙΣΜΑΚΑ 1 : 5000

ΤΟΠΟΓΡΑΦΙΚΟ ΔΙΑΓΡΑΜΜΑ
 ΙΔΙΟΚΤΗΣΙΑΣ ΕΥΑΓΓΕΛΟΥ ΘΕΡΜΟΥ
 (ΜΙΣΘΩΣΗ: ΑΛΕΞΑΝΔΡΟΣ Β. ΚΟΝΤΟΠΡΙΑΣ)

ΕΜΒΑΔΟΥ:
 (1, 2, 3, ... 69, 70, 1) = 8.013,63 Μ2

ΤΟΥ ΒΡΙΣΚΕΤΑΙ ΣΤΗ ΘΕΣΗ "ΑΓΙΟΣ ΝΙΚΟΛΑΟΣ"
 ΤΟΥ Δ.Δ. ΒΑΥΚΕΡΗΣ ΤΟΥ ΔΗΜΟΥ ΛΕΥΚΑΔΑΣ
 (ΕΚΤΟΣ ΣΧΕΔΙΟΥ)

ΚΑΙΣΜΑΚΑ 1 : 500

ΔΗΛΩΣΗ ΜΗΧΑΝΙΚΟΥ (Ν.651/77)

Ο υπογεγραμμένος μηχανικός δηλώνω ότι:
 Η ιδιοκτησία του Ευαγγέλου Θέρμου, που
 βρίσκεται στη θέση "Άγιος Νικόλαος" του
 Δ.Δ. Βαυκερής του Δήμου Λευκάδας (εκτός
 σχεδίου) και έχει εμβαδόν:
 $E = 8.013,63 \text{ M}^2$.

Είναι όρια και οικοδομήσιμη, σύμφωνα με
 τους όρους δόμησης του από 24.5.1985
 Π.Δ. (ΦΕΚ 270 Δ' / 31.5.1985) και όπως
 αυτό τροποποιήθηκε μεταγενέστερα (Ν.3212
 /03/ΑΡΦΟΡΟ 10 - ΦΕΚ 308/Α/31.12.2003).
 Η εν λόγω ιδιοκτησία δεν υποκειται στις
 διατάξεις του Ν.1337 / 83 περί εισφοράς
 σε γη και χρήμα και απέχει από τη θάλασσα
 3.000 Μ περίπου.

Ο δυνών

ΛΕΥΚΑΔΑ ΜΑΡΤΙΟΣ 2011
 Ο ΜΗΧΑΝΙΚΟΣ
 ΝΙΚΟΛΑΟΣ Κ.Ν. ΚΑΤΙΟΠΟΛΗΣ
 ΔΕΛΤΑ ΕΠΙΧΕΙΡΗΣΙΑΣ
 ΑΝΤΙΣΤΑΣΗΣ ΚΑΤΑ ΤΗΝ ΕΚΔΟΣΗ
 ΤΗΣ ΑΔΕΛΦΟΤΗΤΑΣ ΤΗΣ ΕΛΛΑΔΟΣ

ΝΙΚΟΛΑΟΣ Κ.Ν. ΚΑΤΙΟΠΟΛΗΣ
 ΔΕΛΤΑ ΕΠΙΧΕΙΡΗΣΙΑΣ
 ΑΝΤΙΣΤΑΣΗΣ ΚΑΤΑ ΤΗΝ ΕΚΔΟΣΗ
 ΤΗΣ ΑΔΕΛΦΟΤΗΤΑΣ ΤΗΣ ΕΛΛΑΔΟΣ