

ΑΠΟΣΠΑΣΜΑ ΧΑΡΤΗ Γ.Υ.Σ ΚΛ.1-5000

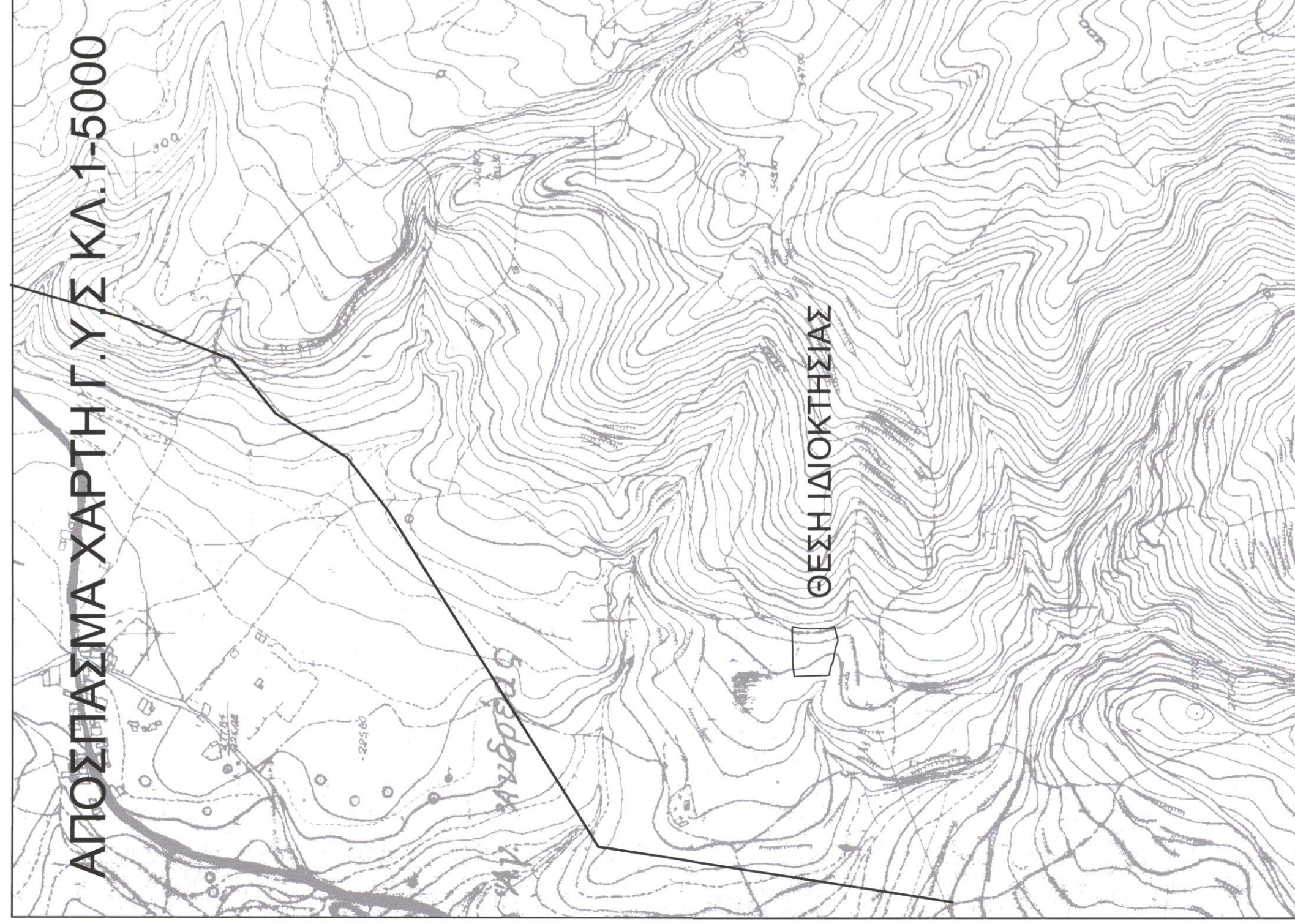

ΟΔΟΠΟΡΙΚΟ ΣΚΑΡΙΦΗΜΑ



Δηλώση Μηχανικού Ν. 651/77

1. Το υπό τα στοιχεία (1-2-3-4-5-6-7-.....20-21-22-1) Ε=2316.23τμ., οριζόμενο ακίνητο είναι ιδιοκτησία του ΔΕΛΗΓΩΡΤΗ ΜΙΧΑΗΛ και βρίσκεται στη θέση "ΑΓΙΑ ΕΙΡΗΝΗ" εκτός των ορίων του οικισμού ΓΩΝΙΑΣ της τ.κ ΓΩΝΙΑΣ, δ.ε. ΝΙΚ ΦΩΚΑ δήμου ΡΕΘΥΜΝΟΥ Περιφερειακής Ενότητας Ρεθύμνου είναι εκτός ΖΟΕ, εκτός ζωνής NATURA 2000 και είναι μη άρτο και μη οικοδομήσιμο.

Δηλώση Ιδιοκτήτη Ν. 4030/2011
 1. Ο κάτωθι υπογεγραμμένος ΔΕΛΗΓΩΡΤΗ ΜΙΧΑΗΛ δηλώνει ότι :
 τα όρια του ακινήτου με στοιχεία (1-2-3-4-5-6-7-.....20-21-22-1) και εμβαδόν Ε =2316.23τ.μ. που ευρίσκεται εκτός των ορίων του οικισμού ΓΩΝΙΑΣ της τ.κ ΓΩΝΙΑΣ δ.ε. ΝΙΚ ΦΩΚΑ δήμου ΡΕΘΥΜΝΗΣ Περιφερειακής Ενότητας Ρεθύμνου υπεδείχθησαν από εμένα και ευβύνομαι για την ακρίβεια των δηλούμενων ορίων του ακινήτου.

Ο δηλών

Εμβαδόν ακινήτου

Ε(1-2-3-4-5-6-7-.....20-21-22-1)=2316.23τ.μ.

1. Οι διαστάσεις και τα εμβαδά υπολογιστήκαν αναλυτικά από τις συντεταγμένες των κορυφών

2. Το σύστημα συντεταγμένων είναι το ΕΓΣΑ 87.

Η ένταξη έγινε με το σύστημα GPS με ακρίβειες ένταξης

: Horizontal: ±5 mm + 1 ppm, Vertical: ±10 mm + 2 ppm

και κάνοντας χρήση ΕΛΛΗΝΙΚΟΥ ΣΥΣΤΗΜΑΤΟΣ ΕΝΤΟΠΙΣΜΟΥ HEPOS

Όροι δόμησης και χρήσεις, κλπ.

Συμφωνία με ΠΔ 24.31-5-85 (ΦΕΚ 270Δ) όπως τροποποιήθηκε ΦΕΚ308Α 31-12-03 αρτιότητα κατά κανονα 4000τ.μ., με 25μ προώπτο σε κοινοχρηστο δρομο.

- δόμηση
- κάλυψη
- μεγ. ύψος 7.50 μ.(+1.20 στεγη) για διώροφα
- όροφοι 2
- πλάγιες αποστάσεις 15 μ.



3907900

+

+

+

+



E=1001.84μ

3907850

+

+

+

+

ΠΙΝΑΚΑΣ ΣΥΝΤΕΤΑΓΜΕΝΩΝ ΕΓΣΑ 87

α/α	X	Y
1	537570.18	3907850.81
2	537579.31	3907852.05
3	537866.01	3907852.32
4	538003.09	3907852.79
5	538010.62	3907853.03
6	538018.95	3907853.23
7	538023.62	3907853.25
8	538023.4	3907849.5
9	538022.62	3907843.78
10	538022.05	3907835.33
11	538022.32	3907820.51
12	538022.57	3907812.33
13	538023.78	3907807.23
14	538019.14	3907805.95
15	538016.84	3907806.6
16	538009.24	3907803.67
17	538002.58	3907806.05
18	537988.08	3907807.11
19	537991.43	3907808.29
20	537986.03	3907809.01
21	537980.53	3907811.39
22	537971.38	3907813.22

537900

537950

538000

538050

ΤΕΧΝΙΚΟ ΓΡΑΦΕΙΟ ΜΕΛΕΤΩΝ

ΑΕΤΟΣ ΚΑΛΙΤΣΟΥΝΑΚΗΣ ΠΟΛΙΤΙΚΟΣ ΜΗΧΑΝΙΚΟΣ Τ.Ε.

ΚΑΤΩ ΒΑΛΑΣΜΟΝΕΡΟ - ΤΚ 74100 - ΡΕΘΥΜΝΟ
 τηλ. 2831031170, 6979983177 email: aetoskallitsounakis@gmail.com

ΙΔΙΟΚΤΗΤΗΣ

ΔΕΛΗΓΩΡΤΗΣ ΜΙΧΑΗΛ

ΕΡΓΟ

ΚΤΗΝΟΤΡΟΦΙΚΗ ΜΟΝΑΔΑ ΕΝΕΡΓΗΣ ΤΗΝ ΑΥΤΟΪΑ (Ελευθέρας εκτροφής)
 ΝΙΚΟΛΑΟΣ ΒΟΛΥΤΡΑΚΗΣ ΔΑΙΔΟΛΟΓΟΣ

ΘΕΣΗ

ΕΚΤΟΣ ΟΙΚΙΣΜΟΥ ΓΩΝΙΑΣ, ΣΤΗΝ ΤΟΠΟΘΕΣΙΑ <<ΑΓΙΑ ΕΙΡΗΝΗ >> ΔΗΜΟΤΙΚΗΣ ΕΝΟΤΗΤΑΣ ΝΙΚ. ΦΩΚΑ, ΔΗΜΟΣ ΡΕΘΥΜΝΟΥ

ΘΕΜΑ ΣΧΕΔΙΟΥ

ΤΟΠΟΓΡΑΦΙΚΟ ΔΙΑΓΡΑΜΜΑ

ΑΡΙΘΜΟΣ ΣΧΕΔΙΟΥ	T1
ΚΛΙΜΑΚΑ	1:200

ΧΡΟΝΟΣ ΜΕΛΕΤΗΣ : ΦΕΒΡΟΥΑΡΙΟΣ 2015

ΥΠΟΓΡΑΦΗ - ΣΦΡΑΓΙΔΑ



ΚΑΛΙΤΣΟΥΝΑΚΗΣ Π. ΑΕΤΟΣ
 ΠΟΛΙΤΙΚΟΣ ΜΗΧΑΝΙΚΟΣ Τ.Ε.
 ΜΕΛΟΣ Ε.Ε.Τ.Ε.Μ. Α.Μ. 47677
 ΚΑΤΩ ΒΑΛΑΣΜΟΝΕΡΟ 74100 ΡΕΘΥΜΝΟ
 ΤΗΛ. - FAX 28310 31170
 ΑΦΜ: 124484785 ΔΟΥ ΡΕΘΥΜΝΟΥ