

ΟΔΟΠΟΡΙΚΟ
ΑΠΟΣΠΑΣΜΑ από ΚΤΗΜΑΤΟΛΟΓΙΟ



ΑΠΟΣΠΑΣΜΑ

ΠΑΡΑΜΥΘΙΑ (ΠΑΡΑΜΥΘΙΑΣ)

Συμπληρωματική Διανομή 1958 - ΚΛ. 1:5000

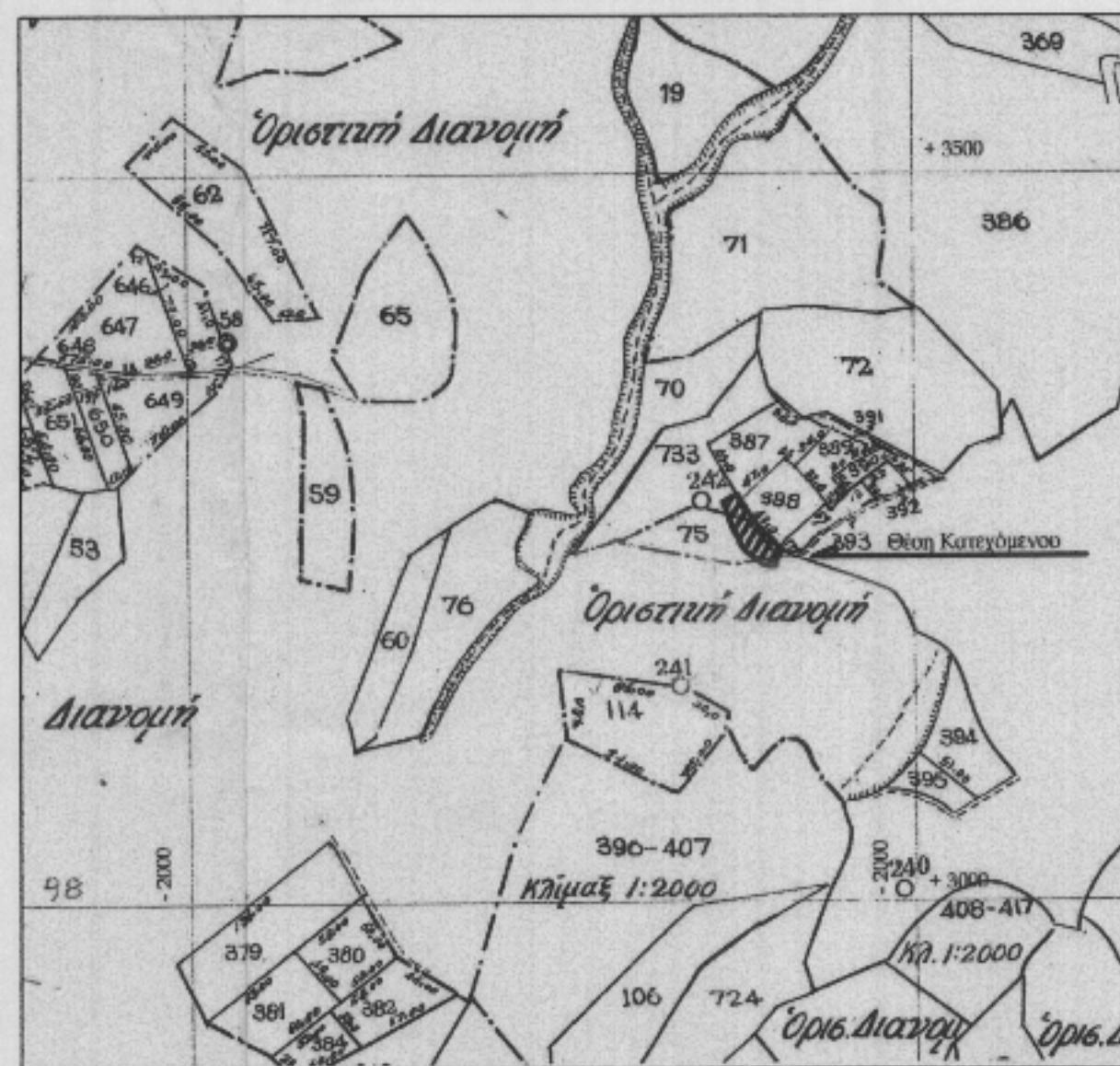

ΑΠΟΣΠΑΣΜΑ

Κ.Φ. ΠΑΡΑΜΥΘΙΑΣ - Αρ. Φ.5102.4

ΚΛ. 1:5000

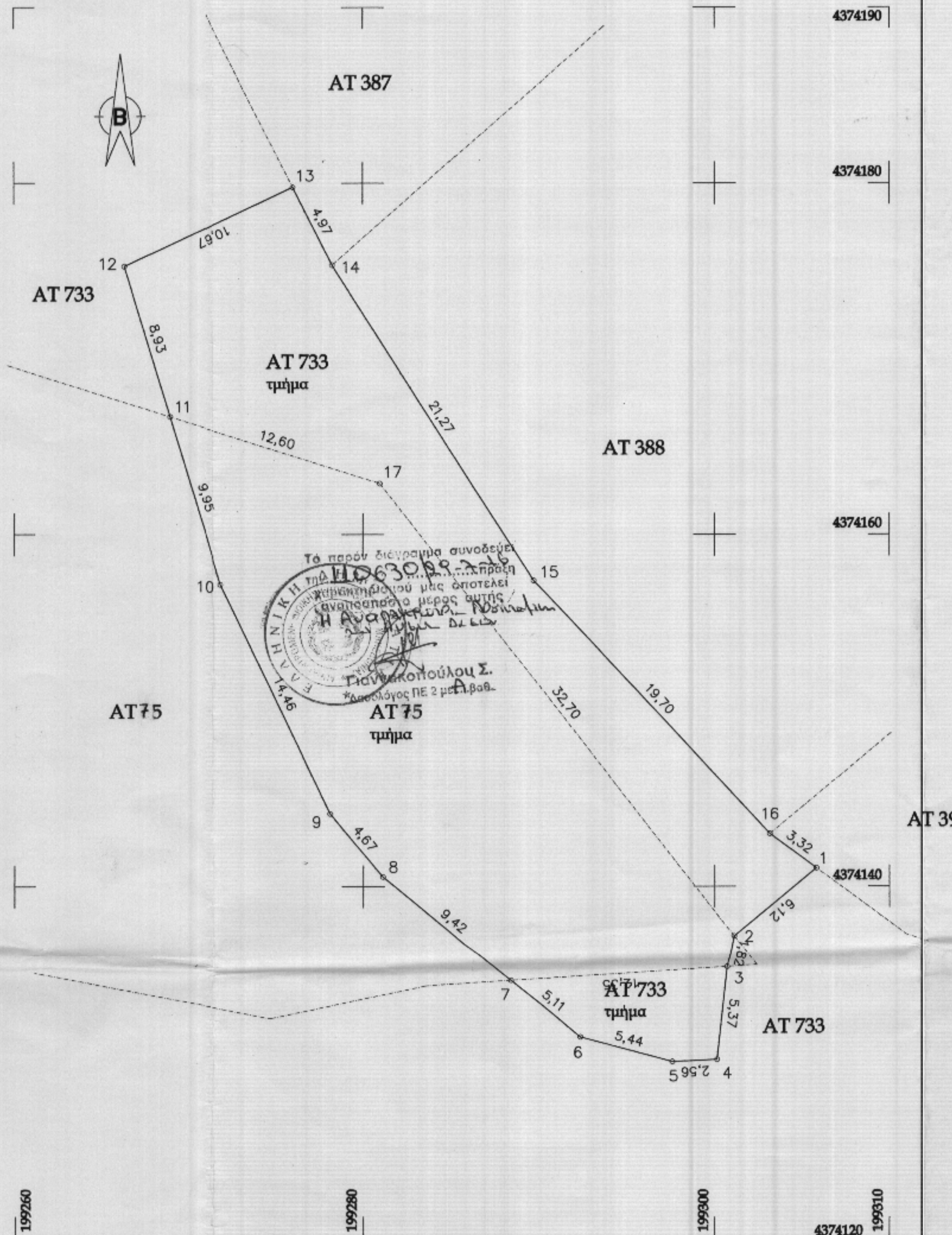
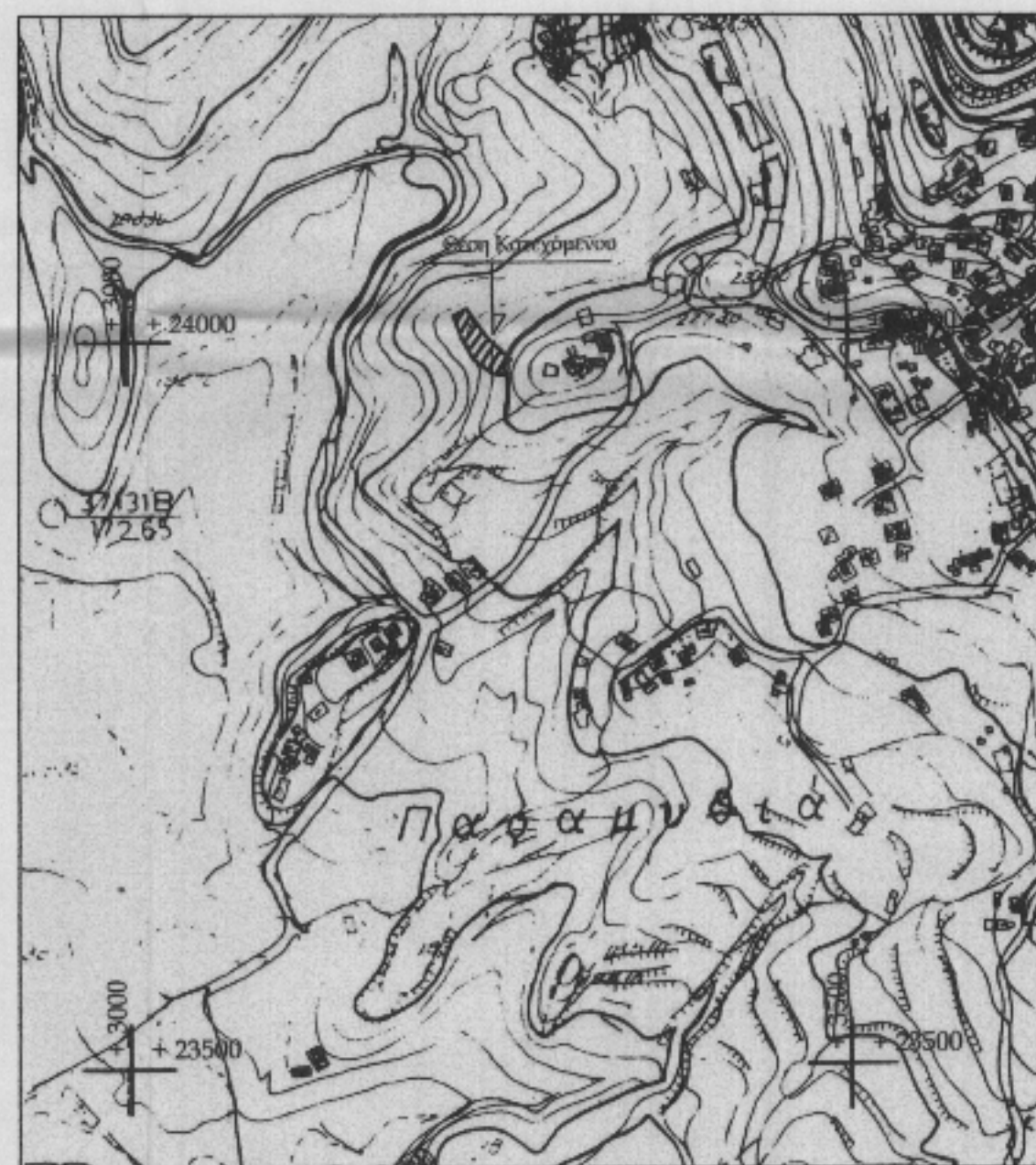

Τοπογραφικό Διάγραμμα

Ταχομετρικής αποτύπωσης τμημάτων των υπ' αριθμόν :75 & 733 κοινοχρήστων τεμαχίων της Συμπληρωματικής Διανομής έτους 1958, αγροκλήματος ΠΑΡΑΜΥΘΙΑ (ΠΑΡΑΜΥΘΙΑΣ) που κατέχει ο Παπάς Σωτήριος του Δημητρίου .

Με στοιχεία : 1,2,3,4,5,6,7,8,9,10,11,12,13,14,15,16,1 . - Εμβαδού = 803,16 τ.μ.

Στο Δ. Δ. Παραμυθιάς του Δήμου Σοφλίου - Π.Ε. Θεσσαρίας

- τμήμα κατεχόμενο με στοιχεία : 1,2,17,11,12,13,14,15,16,1 . - Ε = 314 , 29 τ. μ. (Τμήμα ΑΤ 733)
- τμήμα κατεχόμενο με στοιχεία : 3 , 4 , 5 , 6 , 7 , 1 . - Ε = 45 , 00 τ. μ. (Τμήμα ΑΤ 733)
- τμήμα κατεχόμενο με στοιχεία : 2,3,7,8,9,10,17,2 . - Ε = 443 , 87 τ. μ. (Τμήμα ΑΤ 75)

Όπως τα όρια του περιγραφόμενου κατεχόμενου τμήματος ακινήτου οπεδείχθησαν από τον Παπά Σωτήριο του Δημητρίου.

Το τμήμα του κοινοχρήστου ακινήτου όπως περιγράφεται είναι μη άρτιο και μη οικοδομήσιμο , δεν υπάγεται στις διατάξεις του Ν. 1337 / 1983 .

Ο υποδείξας τα όρια

(Signature)
Παπάς Σωτήριος του Δημητρίου

ΚΛ 1:200

Παραμυθιά 23-02-2012
ο Συντάξας

(Signature)
ΤΖΙΜΑΣ Ν. ΚΩΝ/ΝΟΣ
ΤΕΧΝΙΟΣ ΠΟΛΙΤΙΚΟΣ ΜΗΧΑΝΙΚΟΣ
Α.Μ. Ε.Ε.Τ.Ε.Μ. :8677 - Τ.Ε.Ε. :9708
Κ. ΚΑΡΑΜΑΝΛΗ 46200 ΠΑΡΑΜΥΘΙΑ
ΤΗΛ.:2666023205 ΚΙΝ.:6946145869
Α.Φ.Μ. 026275593 ΔΟΥ ΗΓΟΥΜΕΝΙΤΣΑΣ

ΠΙΝΑΚΑΣ ΣΥΝΤΕΤΑΓΜΕΝΩΝ ΚΟΡΤΦΩΝ ΤΕΜΑΧΙΩΤ ΕΓΣΑ 1987

ΣΗΜΕΙΟ	X	Y
1	199305.83	4374141.05
2	199301.11	4374137.15
3	199300.70	4374135.38
4	199300.13	4374130.04
5	199297.58	4374129.91
6	199292.32	4374131.30
7	199288.38	4374134.56
8	199281.11	4374140.55
9	199278.13	4374144.15
10	199271.84	4374157.17
11	199268.94	4374166.69
12	199266.34	4374175.24
13	199276.00	4374179.76
14	199278.25	4374175.33
15	199289.68	4374157.38
16	199303.18	4374143.02
17	199280.96	4374162.91

ΠΙΝΑΚΑΣ ΣΥΝΤΕΤΑΓΜΕΝΩΝ ΚΟΡΤΦΩΝ ΤΕΜΑΧΙΩΤ ΔΙΑΝΟΜΗΣ

ΣΗΜΕΙΟ	X	Y
1	-1590.42	3241.67
2	-1594.98	3237.59
3	-1595.31	3235.82
4	-1595.66	3230.47
5	-1598.21	3230.25
6	-1603.51	3231.44
7	-1607.56	3234.53
8	-1615.06	3240.24
9	-1618.18	3243.72
10	-1624.96	3256.48
11	-1628.26	3265.87
12	-1631.22	3274.32
13	-1621.72	3279.18
14	-1619.32	3274.87
15	-1607.21	3257.38
16	-1593.18	3243.55
17	-1616.13	3262.57