

ΔΗΛΩΣΗ Ν 651/77

Η υπογεγραμμένη Ευρωπαικού Κωσταρινή-Μαρίνα Πολιτικός Μηχανικός δηλώνω σύμφωνα με τον Ν.651/77 ότι:

Το με στοιχεία(1,2,3... 74,1) γήρεδο έχει τις αναγραφόμενες διαστάσεις και Εμβαδόν Ε=14095,23 μ<sup>2</sup>.

Το ανωτέρω βλάττεται εκτός οικισμού και είναι άγριο και οικοδομήσιμο, σύμφωνα με τις ισχύουσες πολεοδομικές διατάξεις.

Στην περιοχή του ανωτέρω περιγραφόμενου ακαθάρτου δεν έχει κυρωθεί παρά η εφαρμογή του άρθρου 12 του Ν.1337/83 (ΦΕΚ 33 Α 14.3.83), και επομένως δεν υφίσταται σε εισφορά σε γή και χρήμα, και δεν έχει υποχρέωση υποβολής δήλωσης ιδιοκτησίας στον οικείο Δήμο ή Κοινότητα.

ΜΥΤΙΛΗΝΗ ΝΟΕΜΒΡΙΟΣ 2015

Η ΔΗΛΩΣΤΑ

ΕΥΡΩΠΑΙΟΥ ΚΩΣΤΑΡΙΝΑ - ΜΑΡΙΝΑ  
ΔΙΠΛ. ΠΟΛΙΤΙΚΟΣ ΜΗΧΑΝΙΚΟΣ  
ΜΕΛΟΣ Τ.Ε.Ε. ΑΡΧ. ΜΗΤΡΩΟ: 131188  
Φ.Σ. 2260/2, Ε.Π.Α.Σ. - Κ.Σ.Σ.Ο. Α.Σ. 81108  
ΑΦ.Μ. 065961878 - ΔΟΥ: ΜΥΤΙΛΗΝΗΣ

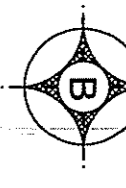

ΙΔΙΟΚΤΗΣΙΑ ΤΣΑΚΙΡΗ ΔΗΜΗΤΡΙΟΥ

ΙΔΙΟΚΤΗΣΙΑ ΝΑΟΥΜ ΕΥΣΤΡΑΤΙΟΣ

ΙΔΙΟΚΤΗΣΙΑ ΜΩΗΣΗΣ ΕΥΑΓΓΕΛΟΣ

ΤΟ ΟΙΚΟΓΕΝΕΑ ΑΠΟΤΥΠΩΘΗΚΕ ΜΕ GPS ΔΙΠΛΗΣ ΣΥΧΧΟΝΙΤΑΣ ΣΕ ΣΥΣΤΗΜΑ ΣΥΝΤΕΤΑΓΜΕΝΩΝ (ETRS 87)  
Μυτιλήνη, ΝΟΕΜΒΡΙΟΣ 2015  
Η ΜΗΧΑΝΙΚΟΣ

ΚΩΣΤΑΡΙΝΑ

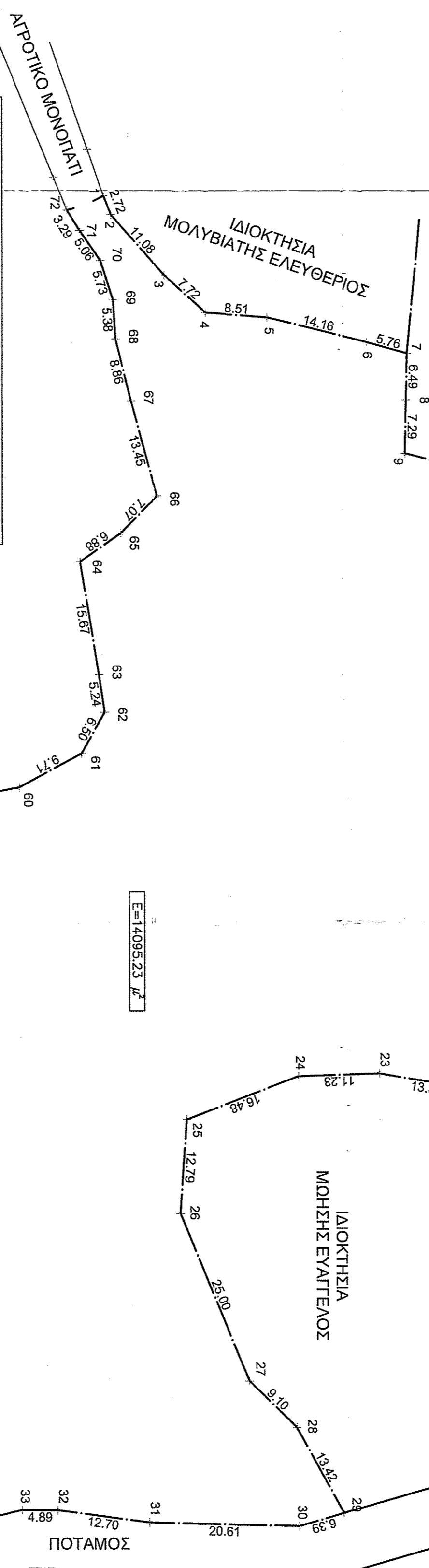
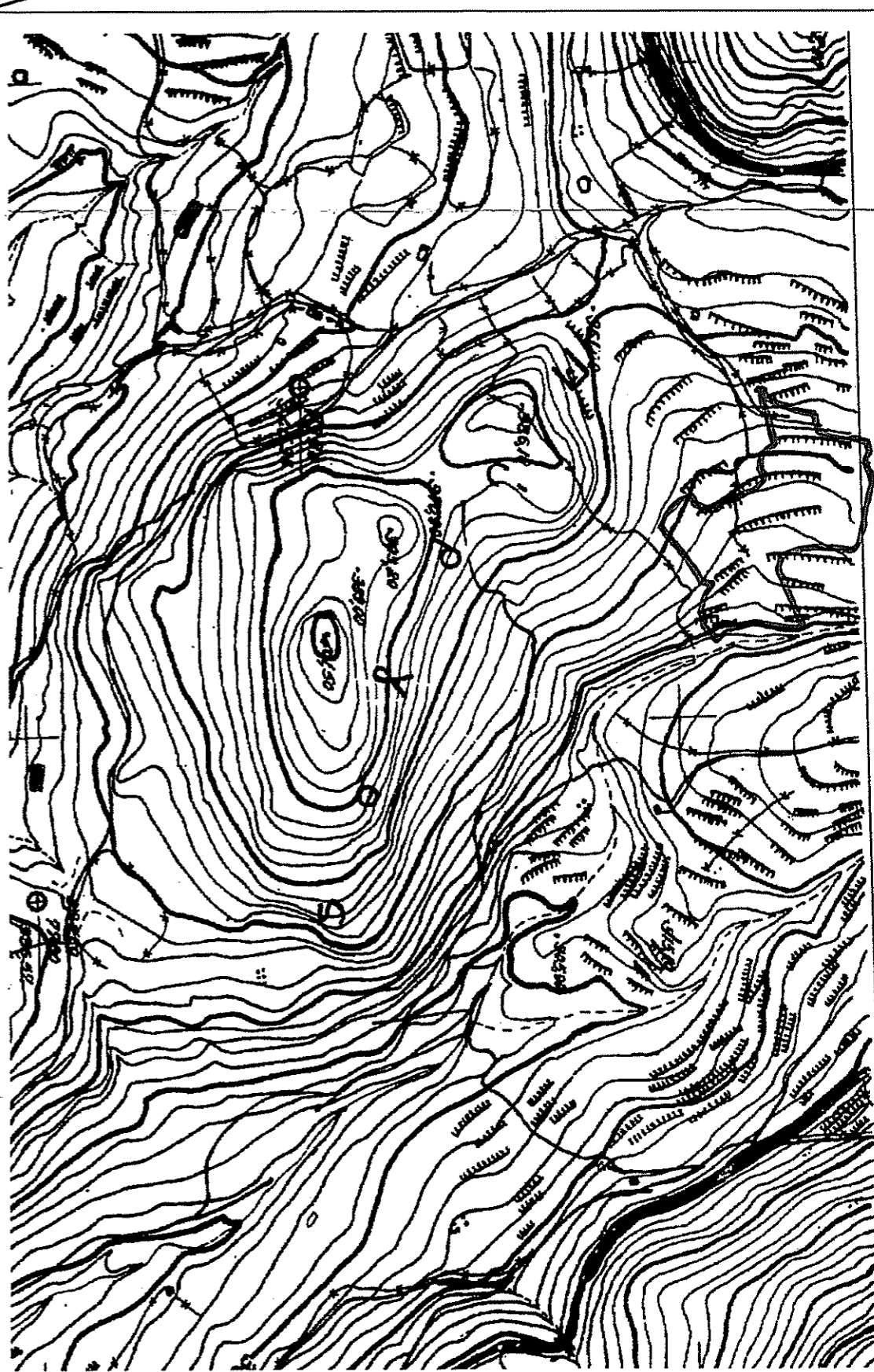

ΓΕΝΙΚΟΙ ΟΡΟΙ ΔΟΜΗΣΗΣ  
Π.Α. 24/3-5-1986 ΦΕΚ 27/0 Ν.Ν.502/81-12-80/8 ΦΕΚ 30/8 Α.Ν.Α.Α. 10.  
Ν. 4258/14-04-2014 ΦΕΚ 94 Α.Α.Α. 9

ΕΛΛΗΝΙΚΗ ΔΗΜΟΚΡΑΤΙΑ  
ΜΥΤΙΛΗΝΗ 02/03/2016

ΚΑΡΑΜΑΝΙΩΤΟΥ ΑΝΤΥΠΟΔΗΜΑΡΧΗ  
ΔΑΥΧΟΠΟΥΣ

Table with 2 columns: X, Y coordinates and Area (Αποστάσεις). Lists points 1 through 74 and their corresponding coordinates and distances.

Table with 2 columns: Description and Value. Lists various technical specifications and measurements for the plot, such as area, perimeter, and coordinates.

Table with 2 columns: Description and Value. Lists technical details like scale (1:500), date (November 2015), and other project information.

ΕΥΡΩΠΑΙΟΥ ΚΩΣΤΑΡΙΝΑ - ΜΑΡΙΝΑ  
ΔΙΠΛ. ΠΟΛΙΤΙΚΟΣ ΜΗΧΑΝΙΚΟΣ  
ΜΕΛΟΣ Τ.Ε.Ε. ΑΡΧ. ΜΗΤΡΩΟ: 131188  
Φ.Σ. 2260/2, Ε.Π.Α.Σ. - Κ.Σ.Σ.Ο. Α.Σ. 81108  
ΑΦ.Μ. 065961878 - ΔΟΥ: ΜΥΤΙΛΗΝΗΣ