

ΑΠΟΣΤΑΣΜΑ ΧΑΡΤΗ 1/25000
ΑΠ' ΑΝΤΙΣΤΡΟΦΗ ΤΗΣ ΣΤΟΙΧΕΙΑ

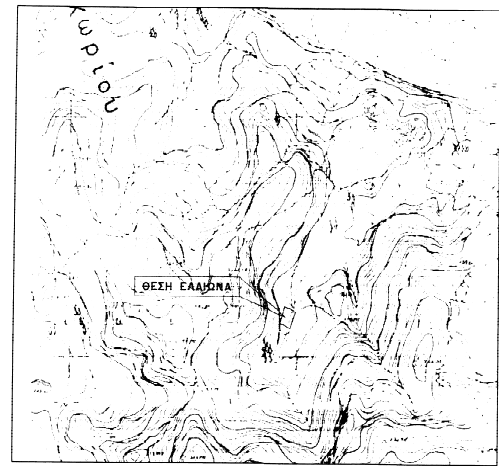

ΑΠΟΣΤΑΣΜΑ ΧΑΡΤΗ 1/25000

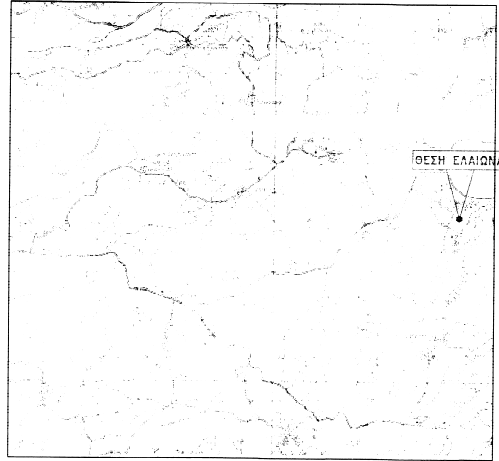

4163800
4163775
4163750
4163725
4163700



- ΥΠΟΜΝΗΜΑ ΣΥΜΒΟΛΩΝ & ΓΡΑΜΜΩΝ
- 1. 25 ΚΟΥΡΗ ΓΥΝΕΩΣ
 - 6.79- ΑΠΕΙΡΕΤΕΣ ΜΕΤΑΞΥ ΚΟΥΡΩΝ
 - ΤΥΠΟΜΕΤΡΟ ΕΒΑΘΝΟΣ
 - - - - - ΟΡΟΙ ΙΔΙΟΤΗΤΑΣ
 - x - x - x - ΠΕΡΙΜΕΤΡΟΙ
 - ○ ○ ○ ○ ΟΡΟΙ ΔΙΑΜΟΝΗΣ
 - ΔΙΑΤΑΞΕΙΣ ΚΤΙΣΜΑΤΩΝ
 - 1/κ ΕΠΙΣΤΡΟΦΕΣ
 - - - - - ΓΡΑΜΜΕΣ ΕΛΑΙΩΝΟΣ
 - - - - - ΤΟΙΧΟΣ ΑΝΤΙΠΥΡΙΝΗΣ
 - ΗΡΑΞΙΜΟΙ
 - ΣΤΗΛΟΣ Δ.Ε.Κ.
 - ΣΤΗΛΟΣ Ο.Τ.Ε.

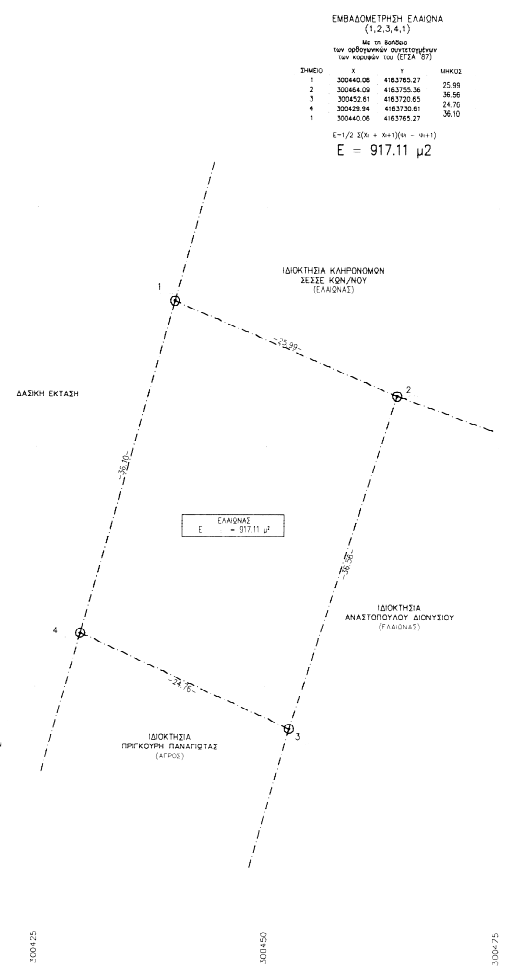

ΕΜΒΑΔΟΜΕΤΡΩΤΗ ΕΛΑΙΩΝΑ
(1,2,3,4,1)

Με τη βοήθεια των υπολογισμών υπολογιστή των κωδικών του ΕΓΓΡΑ 971

ΣΗΜΕΙΟ	X	Y	ΜΗΚΟΣ
1	300440.08	4163785.27	25.86
2	300464.09	4163755.36	36.96
3	300452.81	4163722.45	24.70
4	300429.34	4163730.81	36.10
1	300440.08	4163785.27	

$S = \frac{1}{2} \sum (x_i \cdot y_{i+1} - x_{i+1} \cdot y_i)$
 $E = 917.11 \mu^2$

Υ Π Ο Μ Ν Η Μ Α

- Α. ΘΕΣΗ ΕΛΑΙΩΝΑ**
ΘΕΣΗ "ΚΟΥΡΗ-ΛΑΜΠΡΕΚΑ" ΚΤΗΜΑΤΙΚΗΣ ΠΕΡΙΦΕΡΕΙΑΣ ΠΑΤΙΣΣΟΥ Τ.Κ. ΔΙΑΣΕΛΛΩΝ ΔΗΜΟΥ ΑΝΔΡΥΣΙΑΝΑΣ - ΚΡΕΤΣΕΝΩΝ Π.Ε. ΗΛΕΙΑΣ
Ο ΕΛΑΙΩΝΑΣ ΕΙΝΑΙ ΕΚΤΟΣ Ζ.Ο.Ε.
- Β. ΕΜΒΑΔΟΝ ΕΛΑΙΩΝΑ**
ΕΛΑΙΩΝΑΣ (1,2,3,4,1) --> E = 917.11 μ²
- Γ. ΟΡΟΙ ΔΙΑΜΟΝΗΣ**
Σύμφωνα με το από Π.Δ. 24/31.5.85 (ΦΕΚ 270Δ') - Γίνετο εκτός οικόθου & το από Π.Δ. 3/20.9.93 (ΦΕΚ 1161Δ') - Ζώνες οικιστικού ελέγχου Ν. Ηλείας
- (ΑΡΧΟΣ 1 - ΓΕΝΙΚΕΣ ΔΙΑΤΑΞΕΙΣ)
- ΑΠΟΚΛΙΝΗΤΑ: κατά κανόνα = 4000 μ² & πρόσωπο 25 μ
κατά παρέκκλιση = 4000 μ² χωρίς πρόσωπο --> πρό 31.12.2003
πρόσωπο σε οθόνες, επαφές, κήρες, θύρες, οθόνη, αθροιστικές γραμμές
κατά κανόνα = 4000 μ², πρόσωπο 40 μ & βάθος 50 μ
- ΚΑΛΥΨΗ: 10%
- ΔΟΜΗΤΗ: 0.20
- Ύψος: 7.50 μ + ΣΤΕΓΗ 1.20 μ
- ΟΡΟΦΟΙ: ΔΥΟ (2)
- ΑΠΟΣΤΑΣΕΙΣ ΑΠΟ ΤΑ ΟΡΙΑ: κατά κανόνα = 15.00 μ
- Δ. ΕΜΒΑΔΑ ΚΤΙΣΜΑΤΩΝ**
ΔΕΝ ΥΠΑΡΧΟΥΝ ΚΤΙΣΜΑΤΑ
- Ε. ΠΑΡΑΤΗΡΗΣΕΙΣ**
- Στάσεις αναφοράς: Κωδικό διάστημα πυρροφύ, F17A R7
- Μέθοδος κτήρησης: Δίκτυο σταθμών αναφοράς METRICANET ONS5
- Υπολογισμός εμβαδού: Τριγωνομετρικός
- Μέθοδος αποτύπωσης: Αerial γυροφωτών και πολλαπλών ποσοτήτων
- Σύστημα άμεσης μεταφοράς: GPS Leica CS08 Next Rover & ταχυμετρο ΝΙΚΟΝ DTM-332
- Δεν έγινε έλεγχος τίτλων διακρίσεων.

ΤΠΕΤΟΤΗΤΗ ΔΙΑΘΕΣΗ Ν. 651/77
Ο ΚΑΙΟΥΣ ΥΠΟΛΕΙΨΑΜΕΝΟΣ ΙΩΑΝΝΗΣ Ν. ΚΟΥΦΩΛΙΑΣ ΠΤΥΧ. ΠΟΛΙΤΙΚΟΣ ΜΗΧΑΝΙΚΟΣ Τ.Ε. ΔΙΑΚΩΝΟΜΗΣ ΤΕΧΝΟΛΟΓΙΑΣ ΟΤΙ Ο ΕΜΒΑΔΟΜΕΤΡΩΤΗΣ ΜΕ ΤΑ ΣΤΟΙΧΕΙΑ (1,2,3,4,1) ΕΛΑΙΩΝΑΣ ΕΠΙΘΑΝΕΙΑΣ 917.11 μ² ΕΙΝΑΙ ΕΚΤΟΣ ΣΥΝΕΛΟΓΟΥ-ΟΙΚΙΣΜΟΥ, ΕΚΤΟΣ Τ.Π.Σ., ΕΚΤΟΣ ΖΩΝΗΣ ΕΚΤΟΣ Ζ.Ο.Ε., ΕΚΤΟΣ ΠΕΡΙΟΧΗΣ ΝΑΤΟΥΡΑ 2000 ΚΑΙ ΕΙΝΑΙ ΜΗ ΑΡΤΟ ΚΑΙ ΜΗ ΟΙΚΟΔΟΜΗΣΙΜΟ

ΣΥΜΦΩΝΑ ΜΕ ΤΟ ΚΕΙΜΕΝΟΣ ΠΟΛΕΩΣ ΔΙΑΤΑΞΕΙΣ ΚΑΙ ΔΕΝ ΥΠΕΡΒΕΤΑΙ ΣΤΙΣ ΔΙΑΤΑΞΕΙΣ ΤΟΥ Ν.1337/83 ΠΕΡΙ ΕΣΟΦΟΡΙΑΣ ΣΕ ΠΛΗΚΗ ΜΗΝΑ.

ΕΙΣΡΕΣ ΟΙ ΕΛΑΙΩΝΑΣ ΒΙΒΛΙΟΙ ΑΥΤΟ ΠΟΥ ΠΑΡΑΧΕΙΡΑ ΑΠΟΣΤΑΣΤΙ ΜΕΤΑΛΛΕΤΕΡΗ ΤΩΝ 800 Μ ΚΑΙ ΔΕΝ ΔΕΙΚΝΕΤΑΙ ΕΠΙ ΑΥΤΟΥ ΡΕΥΜΑ ΡΥΘΜΙΣ ΤΑΣΗΣ.

Ο ΜΗΧΑΝΙΚΟΣ
ΙΩΑΝΝΗΣ ΝΙΚΟΛΑ ΚΟΥΦΩΛΙΑΣ
ΠΤΥΧ. ΠΟΛΙΤΙΚΟΣ ΜΗΧΑΝΙΚΟΣ Τ.Ε.
ΜΕΛΟΣ Ε.Σ.Τ.Ε.Μ. ΑΡΧΙΜΟΣ ΜΗΤΡΩΟΥ 99375
ΚΡΕΤΣΕΝΩΝ - ΟΛΥΜΠΙΑΣ
ΑΔΑΡΧΕΙΟ 20/204/2448/0
ΑΡΧΙΜΟΣ ΜΗΤΡΩΟΥ ΠΤΥΧΟΥ

ΔΗΛΩΣΗ ΤΑΠΟΠΩΣΗΣ ΟΡΙΩΝ
Ο ΥΠΟΓΡΑΦΟΜΕΝΟΣ ΙΔΙΟΤΗΣΗΣ ΤΟΥ ΕΛΑΙΩΝΑ ΠΟΥ ΚΑΙΕΤΑΙ ΣΤΟ ΔΙΑΓΡΑΜΜΑ ΑΥΤΟ ΜΕ ΤΑ ΣΤΟΙΧΕΙΑ (1,2,3,4,1) ΔΕΙΧΝΟΝ ΟΤΙ ΤΑ ΟΡΙΑ ΠΟΥ ΕΧΩ ΥΠΟΚΡΙΘΕΙ ΣΕ ΑΥΤΟΝ ΚΑΙ ΥΠΕΡΒΕΙΛΑ, ΕΙΝΑΙ ΟΡΙΑ Ο ΙΔΙΟΤΗΣΗΣ

ΕΔΩΤΗΡΙΟ ΣΧΕΔΙΟΜΑΤΟΣ

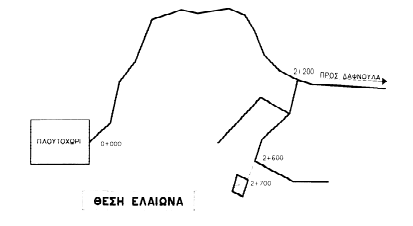

ΤΕΧΝΙΚΟ ΓΡΑΦΕΙΟ
ΑΘΑΝΑΣΙΟΣ Ν. ΚΟΥΦΩΛΙΑΣ
ΔΙΠΛ. ΠΟΛΙΤΙΚΟΣ ΜΗΧΑΝΙΚΟΣ Ε.Μ.Π.
ΙΩΑΝΝΗΣ Ν. ΚΟΥΦΩΛΙΑΣ
ΠΤΥΧ. ΠΟΛΙΤΙΚΟΣ ΜΗΧΑΝΙΚΟΣ Τ.Ε.
ΚΡΕΤΣΕΝΩΝ ΗΛΕΙΑΣ - Τηλ. 26250 34480

ΕΠΙΘΕΩΡΗΣΗ
ΣΕΣΣΕΣ ΠΑΝΑΓΙΩΤΗΣ

ΕΣΤΟ
ΑΠΟΤΥΠΩΣΗ ΕΛΑΙΩΝΑ

ΘΕΣΗ
"ΚΟΥΡΗ-ΛΑΜΠΡΕΚΑ" ΚΤΗΜΑΤΙΚΗΣ ΠΕΡΙΦΕΡΕΙΑΣ ΠΑΤΙΣΣΟΥ Τ.Κ. ΒΙΒΛΙΟΝ ΟΜΟΥ ΑΝΔΡΥΣΙΑΝΑΣ ΚΡΕΤΣΕΝΩΝ - Π.Ε. ΗΛΕΙΑΣ
(εκτός οικόθου - εκτός ζώνης - εκτός Ζ.Ο.Ε.)

ΜΕΤΑΤΙΤΙΟ
ΚΟΥΦΩΛΙΑΣ ΙΩΑΝΝΗΣ

ΦΩΤΟ ΤΑΧΥΦΩΤ
ΑΡΧΙΜΟΣ ΣΤΑΘΜΟΥ
A
1

ΚΑΙΜΑΙ 1:250
ΑΥΓΟΥΣΤΟΣ 2014

ΣΦΡΑΓΙΣ - ΥΠΟΓΡΑΦΗ
ΙΩΑΝΝΗΣ ΝΙΚΟΛΑ ΚΟΥΦΩΛΙΑΣ
ΠΤΥΧ. ΠΟΛΙΤΙΚΟΣ ΜΗΧΑΝΙΚΟΣ Τ.Ε.
ΜΕΛΟΣ Ε.Σ.Τ.Ε.Μ. ΑΡΧΙΜΟΣ ΜΗΤΡΩΟΥ 99375
ΚΡΕΤΣΕΝΩΝ - ΟΛΥΜΠΙΑΣ
ΑΔΑΡΧΕΙΟ 20/204/2448/0
ΑΡΧΙΜΟΣ ΜΗΤΡΩΟΥ ΠΤΥΧΟΥ