

ΑΙΧΜΑΧΑΝΑ ΧΑΡΤΗ 1/50.000
ΑΠ. ΧΑΡΤΗΣ ΕΠΙΧ. Γ. Γ. ΠΡΩΤΟΒΑ

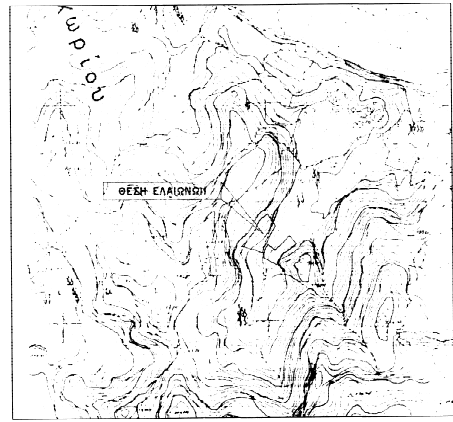

ΑΙΧΜΑΧΑΝΑ ΧΑΡΤΗ 1/50.000

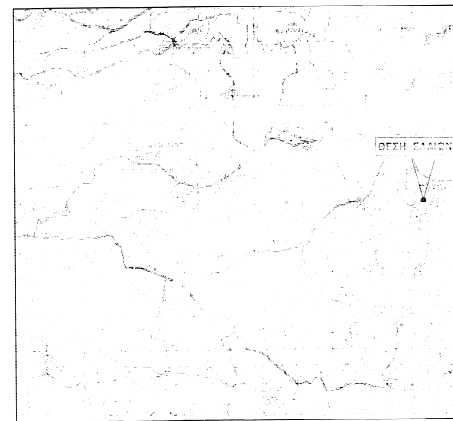

416.3500

416.3500

416.3500

416.3500

416.3500



ΕΜΒΛΩΜΕΤΡΙΚΗ ΕΛΑΙΩΝΑ Α
(1,2,3,4,5,6,7,8,9,10,11)

Με τη βοήθεια του υπολογιστή υπολογίστηκαν τα εμβαδά των (ΕΤΡΑ 97)

ΣΗΜΕΙΟ	X	Y	ΕΜΒΛΩΣΤ
1	30043.86	416381.95	29.02
2	30028.73	416324.02	20.02
3	30043.86	416381.95	40.02
4	30047.73	416381.95	34.28
5	30047.86	416381.95	23.52
6	30044.20	416365.80	33.83
7	30044.32	416367.36	28.62
8	30047.44	416354.37	18.01
9	30044.22	416364.08	12.34
10	30047.62	416352.77	13.79
11	30043.86	416381.95	29.02

$E = 1/2 \sum(x_i y_{i+1} - x_{i+1} y_i) = 3281.54 \mu^2$

ΕΜΒΛΩΜΕΤΡΙΚΗ ΕΛΑΙΩΝΑ Β
(11,12,13,14,15,16,17,18,19,20,21,11)

Με τη βοήθεια του υπολογιστή υπολογίστηκαν τα εμβαδά των (ΕΤΡΑ 97)

ΣΗΜΕΙΟ	X	Y	ΕΜΒΛΩΣΤ
11	30043.86	416381.95	29.02
12	30043.22	416382.03	21.83
13	30038.82	416381.94	41.86
14	30034.48	416359.03	24.16
15	30038.87	416382.04	24.14
16	30040.51	416381.19	22.32
17	30044.11	416379.77	16.46
18	30046.95	416378.83	13.09
19	30043.75	416380.88	23.29
20	30043.57	416381.69	9.81
21	30043.36	416382.47	11.19
11	30043.86	416381.95	29.02

$E = 1/2 \sum(x_i y_{i+1} - x_{i+1} y_i) = 2108.60 \mu^2$

ΥΠΟΜΝΗΜΑ ΣΥΜΒΟΛΩΝ & ΓΡΑΜΜΩΝ

- 1-22: ΚΟΡΥΦΗ ΠΥΞΕΔΟΥ
- 6-7: ΑΠΟΣΤΑΣΕΙΣ ΜΕΤΑΦ. ΚΟΡΥΦΩΝ
- ΜΗΚΟΣ ΕΛΑΙΩΝΑ
- ΟΡΟΣ ΔΙΑΜΕΤΡΟΣ
- ΠΡΟΣΒΑΣΗ
- ΟΡΟΣ ΔΙΑΜΕΤΡΟΣ
- ΔΙΑΓΡΑΜΜΗ ΚΤΙΣΜΑΤΟΣ
- ΕΙΔΟΣ ΚΤΙΣΜΑΤΟΣ
- ΠΡΑΚΤΕΣ ΕΡΓΑΝΩΝ
- ΥΠΟΧΡΕΩΣΗ
- ΚΡΑΤΕΔΑ
- ΣΤΑΘΟΣ Χ.Τ.Η.
- ΣΤΑΘΟΣ Ο.Τ.Ε.

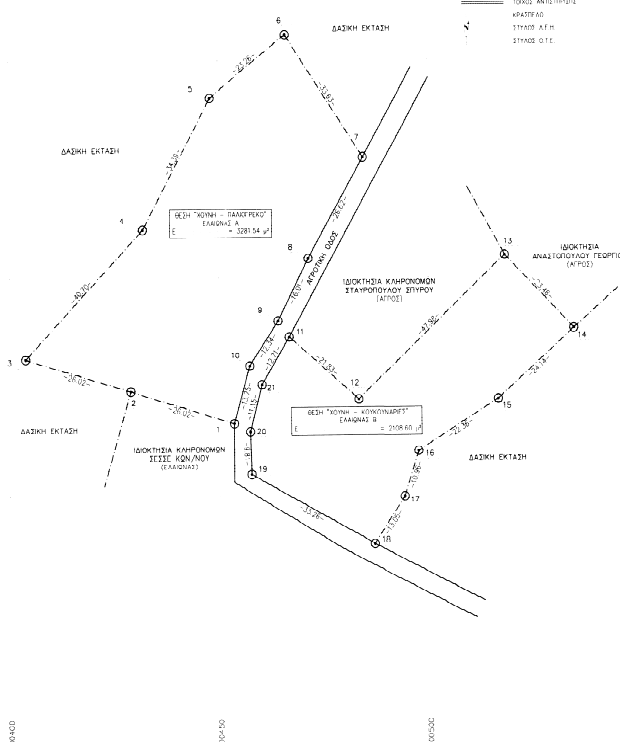

ΥΠΟΜΝΗΜΑ

Α. ΘΕΣΗ ΕΛΑΙΩΝΩΝ
ΘΕΣΗ ΚΟΡΥΦΗΣ ΚΤΙΣΜΑΤΟΣ ΠΕΡΙΜΕΤΡΟΣ ΠΑΡΑΛΛΗΛΟΥ Τ.Α. ΒΑΣΙΛΕΩΝ
ΔΗΜΟΥ ΑΝΔΡΩΤΕΙΑΝΑΣ - ΚΡΕΤΣΙΝΩΝ Γ.Σ.Ε. ΜΕΛΙΑΣ
ΟΙ ΕΛΑΙΩΝΕΣ ΕΝΑΙ ΕΚΤΟΣ Ζ.Ο.Ε.

Β. ΕΜΒΛΩΣΗ ΕΛΑΙΩΝΩΝ
ΕΛΑΙΩΝΑΣ Α (1,2,3,4,5,6,7,8,9,10,11) $\rightarrow E = 3281.54 \mu^2$
ΕΛΑΙΩΝΑΣ Β (11,12,13,14,15,16,17,18,19,20,21,11) $\rightarrow E = 2108.60 \mu^2$

Γ. ΟΡΟΣ ΔΙΑΜΕΤΡΟΣ
Σύμφωνα με το από Π.Α. 24/31.5.85 (ΜΕΚ 2708) - Γνωστό εκτός οικότου
(ΑΡΘΡΟ 1 - ΓΕΝΙΚΕΣ ΔΙΑΤΑΞΕΙΣ)
• ΑΡΤΟΠΟΙΙΑ: κατά κλάδο - 4000 μ² & ποσοστό 25 μ
κατά πορτοκάλι - 4000 μ² κατά πορτοκάλι \rightarrow από 31.12.2003
κατά πορτοκάλι - 2000 μ² κατά κτηλάκι \rightarrow από 24.4.1977
• Προσοχή σε άλλους εσόδους: κεραιές, φασολιές, λάχανα, αμύγδαλα, κ.λπ.
κατά κλάδο - 4000 μ², ποσοστό 45 μ & ποσοστό 50 μ
κατά πορτοκάλι - 750 μ², ποσοστό 10 μ & ποσοστό 15 μ \rightarrow από 12.11.1962
κατά πορτοκάλι - 1200 μ², ποσοστό 20 μ & ποσοστό 30 μ \rightarrow από 12.9.1964
κατά πορτοκάλι - 2000 μ², ποσοστό 25 μ & ποσοστό 40 μ \rightarrow από 17.10.1978

• ΚΑΛΥΨΗ ΤΟΠ.
• ΔΟΜΗΣΗ Ο.Σ.Ο.
• ΨΕΦΟΣ 150 μ & ΣΤΕΦΗ 120 μ
• ΟΡΟΦΟΣ ΔΥΟ (2)
• ΔΕΠΟΣΤΑΣΙΟ ΑΠΟ ΤΑ ΟΡΙΑ: κατά κλάδο - 15.00 μ
κατά πορτοκάλι - 7.50/20/2.50 μ

Δ. ΕΜΒΛΩΣΗ ΚΤΙΣΜΑΤΟΣ
ΔΕΝ ΥΠΑΡΧΟΥΝ ΚΤΙΣΜΑΤΑ

Ε. ΠΑΡΑΤΗΝΗΣΕΙΣ
• Συστημ. πιστοποίηση: Κρατικό σύστημα φασολιών ΕΤΣΑ 87.
• Μεταβολές κτηλάκι: Δοκίμοι σταθμών συνδρομής ΜΕΤΕΩΡΟΛΟΓ. Ι. ΟΥΣΣ.
• Μεταβολές κτηλάκι: Τόπος των Ο.Σ.Ο.Σ.
• Μεταβολές κτηλάκι: Άλλη υπαγωγή των κτηλάκι συντελεστών.

• Πάροχος κτηλάκι: ΟΡΟΣ ΕΛΛΗΝ. Ο.Σ.Ο.Σ. ΝΕΤ. ΡΟΥΜ. & ΠΑΡΑΡΤΗΤΑ Ν.Κ.Ν. Δ.Μ. 332
• Δεν γίνονται άλλες μεταβολές.

ΤΙΤΛΙΤΗΤΗ ΔΗΜΩΝ Ν. 651/77
Ο ΚΑΛΩΝ ΥΠΟΓΡΑΜΜΕΝΟΣ ΙΩΑΝΝΗΣ Ν. ΚΟΥΦΩΛΙΑΣ
ΠΤΥΧ. ΓΕΩΛΟΓΙΚΟΣ ΜΗΧΑΝΙΚΟΣ Τ.Ε. ΔΗΜΟΣΙΟ ΤΕΧΝΟΛΟΓ.
ΟΤΙ Ο ΕΜΒΛΩΜΕΤΡΙΚΟΣ ΕΛΑΙΩΝΑΣ Α & Β ΜΕ ΤΙΣ ΑΝΤΙΣΤΟΙΧΕΣ
ΕΠΙΦΑΝΕΙΕΣ 3281.54 μ² & 2108.60 μ² ΕΝΑΙ ΕΚΤΟΣ ΣΤΑΘΜΟΛΟΓΙΑΣ ΕΚΤΟΣ Γ.Σ.Ε.
ΕΚΤΟΣ ΖΩΝΗΣ ΕΚΤΟΣ Ζ.Ο.Ε. ΕΚΤΟΣ ΤΕΡΜΑΤΟΣ ΜΑΡΤΙΟΥ 2003
ΚΑΙ ΕΝΑΙ ΜΗ ΑΡΤΙΟΙ ΚΑΙ ΟΡΘΟΔΟΞΟΙ
ΚΑΤΑ ΤΟΝ ΚΑΝΟΝΑ
ΣΥΜΦΩΝΑ ΜΕ ΤΙΣ ΚΕΙΜΕΝΕΣ ΡΥΘΜΙΣΕΙΣ ΔΙΑΤΑΞΕΩΝ
ΚΑΙ ΔΕΝ ΥΠΑΡΧΟΥΝ ΣΤΙΣ ΔΙΑΤΑΞΕΙΣ ΤΟΥ Ν.1337/83
ΠΕΡΙ ΕΙΣΦΟΡΑΣ ΣΕ ΤΗ ΚΑΙ ΜΗΜΑ.
ΕΠΙΣΗ ΟΙ ΕΛΑΙΩΝΕΣ ΑΝΕΚΟΥΝ ΑΠΟ ΤΗΝ ΘΑΛΑΣΣΙΑ
ΑΠΟΣΤΑΣΗ ΜΕΓΑΛΥΤΕΡΗ ΤΩΝ 100 Μ.
ΚΑΙ ΔΕΝ ΚΟΡΥΦΑΙΝΕΤΙΣ ΑΠΟ ΤΗΝ ΚΑΜΕΝΗ ΤΑΧΗ.

Ο ΜΗΧΑΝΙΚΟΣ
ΙΩΑΝΝΗΣ ΝΙΚΟΛΑ ΚΟΥΦΩΛΙΑΣ
ΠΤΥΧ. ΓΕΩΛΟΓΙΚΟΣ ΜΗΧΑΝΙΚΟΣ Τ.Ε.
ΜΕΛΟΣ Σ.Ε.Τ.Ε.Μ. ΑΡΙΘΜΟΣ ΜΗΤΡΩΟΥ 35275
ΑΡΧΙΤΕΚΤΟΝΑ - ΓΕΩΜΕΤΡΙΚΟΣ
Τ.Ε.Χ. ΠΡΩΤΟΒΑ - 24480
ΑΠΟΣΤΑΣΗ ΑΠΟ ΤΗΝ ΟΥΡΑ

ΔΗΜΙΣΗ ΤΑΠΟΧΡΩΣΗΣ ΟΡΙΩΝ
Ο ΥΠΟΓΡΑΜΜΕΝΟΣ ΙΩΑΝΝΗΣ ΤΩΝ ΕΛΑΙΩΝΩΝ Α & Β ΠΟΥ ΒΑΛΕΤΕ
ΣΤΟ ΔΙΑΓΡΑΜΜΑ ΑΥΤΟ ΜΕ ΤΑ ΠΕΡΙΟΡΙΣΤΙΚΑ ΤΟΠ. ΟΡΙΑ
ΟΤΙ ΤΑ ΟΡΙΑ ΠΟΥ ΕΛΑΙΩΝΟΝΤΕΙΣ ΣΕ ΑΥΤΟΥΣ ΚΑΙ ΥΠΕΡΒΑΙΝΕ ΕΝΑΙ ΟΡΙΑ.

Ο ΙΩΑΝΝΗΣ

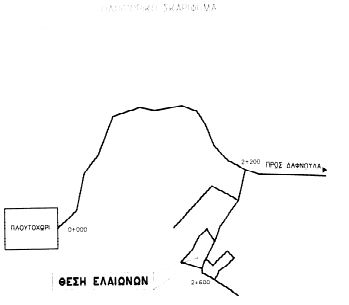

ΤΕΧΝΙΚΟ ΓΡΑΦΕΙΟ
ΑΘΑΝΑΣΙΟΣ Ν. ΚΟΥΦΩΛΙΑΣ
ΔΙΑΤ. ΓΕΩΛΟΓΙΚΟΣ ΜΗΧΑΝΙΚΟΣ Τ.Ε.
ΙΩΑΝΝΗΣ Ν. ΚΟΥΦΩΛΙΑΣ
ΠΤΥΧ. ΓΕΩΛΟΓΙΚΟΣ ΜΗΧΑΝΙΚΟΣ Τ.Ε.
ΚΡΕΤΣΙΝΩΝ ΜΕΛΙΑΣ - ΔΙΕΥ. 2003/2480

ΕΡΓΑΣΤΗΡΙΟ
ΣΕΣΣΕΣ ΠΑΝΑΓΙΩΤΗΣ

ΕΡΓΟ
ΑΠΟΤΥΠΩΣΗ ΕΛΑΙΩΝΩΝ

ΜΕΤΡ.
ΤΟΠΟΓΡΑΦΙΚΟ ΔΙΑΓΡΑΜΜΑ

ΜΕΤΡΗΤΗΣ
ΚΟΥΦΩΛΙΑΣ ΙΩΑΝΝΗΣ

ΑΡΙΘΜΟΣ ΣΧΕΔΙΟΥ
A
1

ΚΑΙΜΑΤΑ 1:500
ΑΥΓΟΥΣΤΟΣ 2014

ΕΡΓΑΣΤΗΡΙΟ - ΠΡΟΓΡΑΜΜΑ
ΙΩΑΝΝΗΣ ΝΙΚΟΛΑ ΚΟΥΦΩΛΙΑΣ
ΠΤΥΧ. ΓΕΩΛΟΓΙΚΟΣ ΜΗΧΑΝΙΚΟΣ Τ.Ε.
ΜΕΛΟΣ Σ.Ε.Τ.Ε.Μ. ΑΡΙΘΜΟΣ ΜΗΤΡΩΟΥ 35275
ΑΡΧΙΤΕΚΤΟΝΑ - ΓΕΩΜΕΤΡΙΚΟΣ
Τ.Ε.Χ. ΠΡΩΤΟΒΑ - 24480
ΑΠΟΣΤΑΣΗ ΑΠΟ ΤΗΝ ΟΥΡΑ