

ΤΟΠΟΓΡΑΦΙΚΟ ΔΙΑΓΡΑΜΜΑ

Ανοσιμαχίου που περιλαμβάνει από ημερομηνία (1-2-3-4-1) στην κτηματική περιοχή του αγροκτήματος της Τ.Κ. ΧΟΙΚΙΑ του Δήμου Σουλίου Ν. Θεσπρωτίας (θέση << Λουριά >>)

ΕΜΒΑΔΟΝ (1-2-3-4-1) = 3199,55 τ.μ.

Ιδιοκτήσιος: Χρήστου Νικόλαος

Παρατή 06 Ιουνίου 2016

Υπογραφή

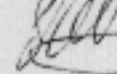

Σπυρίδων Τσιρώνης

Γεωλογικός Μηχανικός

Δήλωση Ιδιοκτητή

Τα όρια που μερτημοδεσχετίχθηκαν στο συναρτάνα από τον φερύμενο ιδιοκτήτη ο οποίος έστη την αναλυση για την ακριβεια των. Τα όρια είναι υλοποιημένα.

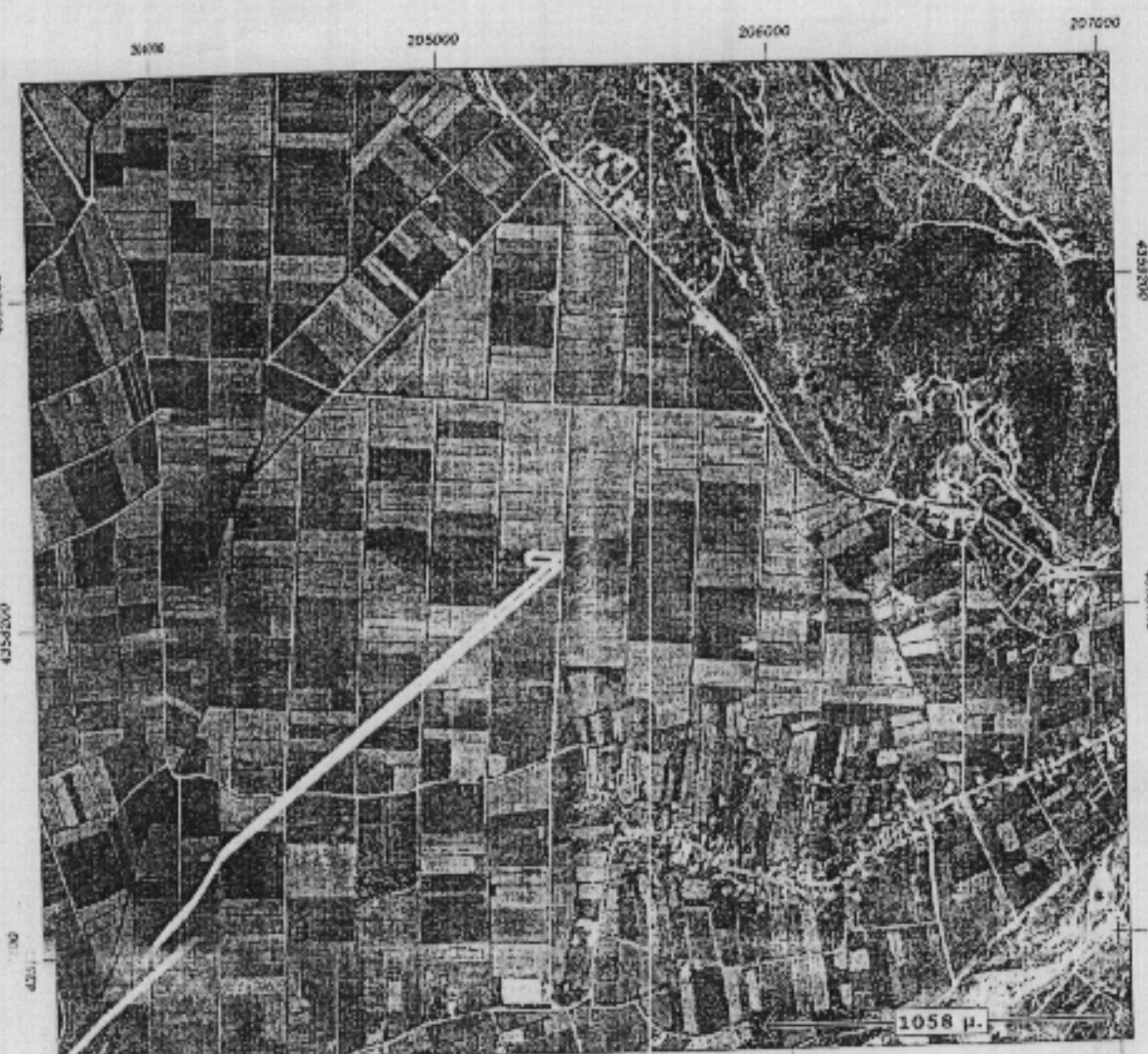

Θεση Αγροκτήματος

Απόσπασμα ορθοφωτοαεροφωτο

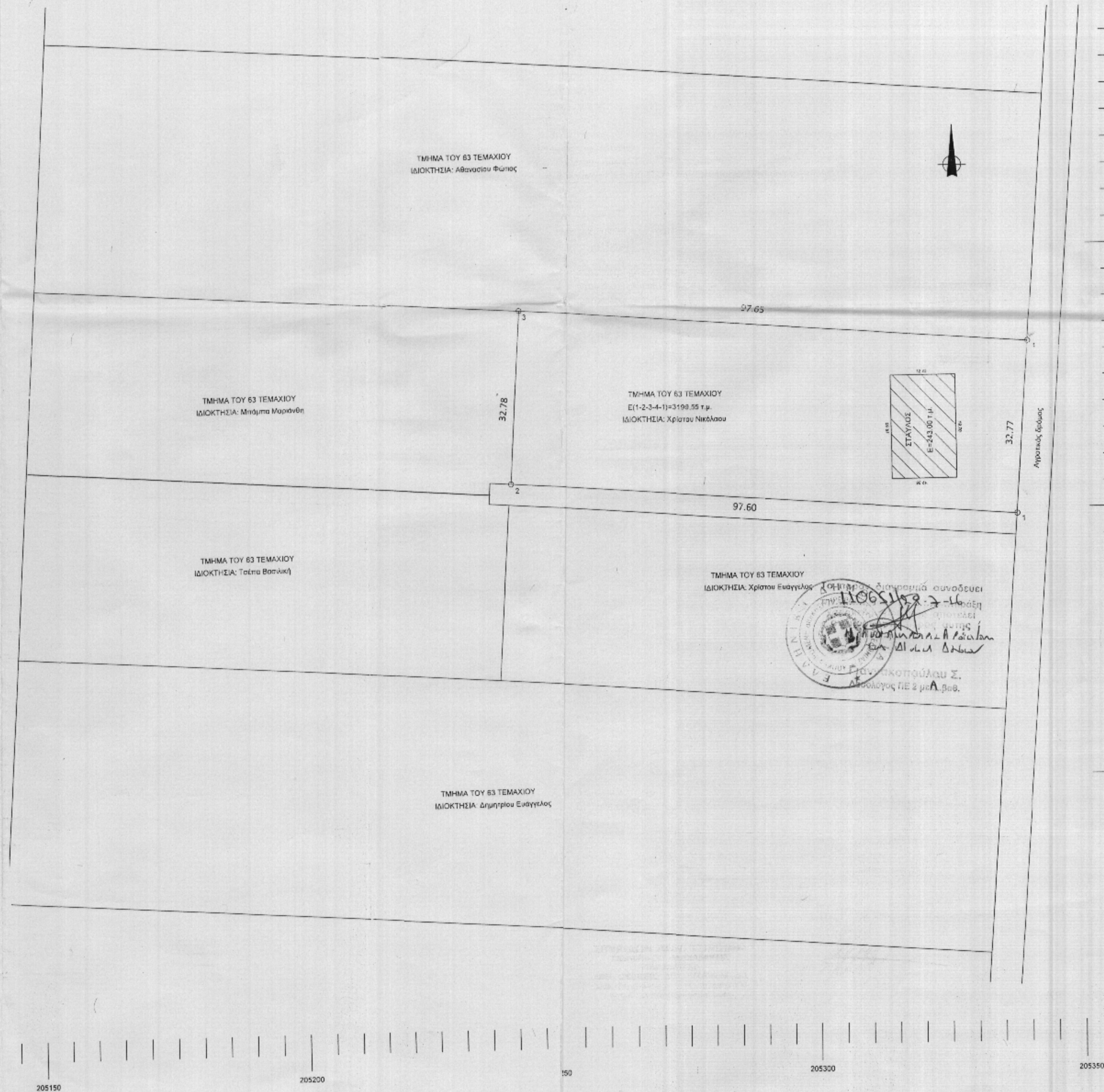

ΕΜΒΑΔΟΝ ΠΙΠΕΔΟΥ

ΕΜΒΑΔΟΝ (1-2-3-4-1) = 3199,55 τ.μ.

ΠΑΡΑΤΗΡΗΣΕΙΣ

1. Το διάγραμμα είναι ενταγμένο στο κρατικό σύστημα συντεταγμένων ΕΓΣΑ '87
2. Οι διαστάσεις και τα εμβαδά υπολογίσθηκαν αναλυτικά από τις σκηνές των κορυφών
3. Η εξάρτηση από το ΕΓΣΑ '87 πραγματοποιήθηκε με το σύστημα GPS και κάνοντας χρήση του Ελληνικού Συστήματος Εντοπισμού - HEPOS

ΠΙΝΑΚΑΣ ΣΥΝΤΕΤΑΓΜΕΝΩΝ

ΕΓΣΑ 87		
α/α	X	Y
1	205338.08	4358348.84
2	205240.63	4358355.47
3	205242.81	4358368.19
4	205340.40	4358381.55

ΕΠΙΣΤΗΜΟΝΙΚΗ ΣΥΝΕΤΗΡΗΣΗ
 ΔΕΛΤΑ ΤΕΧΝΟΛΟΓΙΑΣ
 ΑΝΤΙΣΤΑΣΗ 2-16
 ΔΙΕΥΘΥΝΤΗΣ
 ΔΙΔΑΚΤΩΡ
 Δ. Α. ΚΟΡΝΑΡΟΥ Σ.
 Διπλωματούχος ΠΕ 2 με Α. Βαθ.

ΙΔΙΟΚΤΗΤΗΣ: Χρήστου Νικόλαος

ΘΕΣΗ: "ΛΟΥΡΙΑ" Τ.Κ. ΧΟΙΚΙΑΣ

ΘΕΜΑ ΣΧΕΔΙΟΥ: ΤΟΠΟΓΡΑΦΙΚΟ ΔΙΑΓΡΑΜΜΑ

ΑΡΙΘ. ΣΧΕΔΙΟΥ Τ1
 ΚΛ. 1:500
 ΗΜ/ΝΙΑ: 06/06/2016

ΤΕΧΝΙΚΟ ΓΡΑΦΕΙΟ: ΣΠΥΡΙΔΩΝΑ ΤΣΙΡΩΝΗ ΠΟΛ. ΜΗΧΑΝΙΚΟΥ ΠΑΡΑΜΥΘΙΑ
 ΤΗΛ. 6976867498 EMAIL: stsironis@gmail.com

ΣΦΡΑΓΙΔΑ ΥΠΟΓΡΑΦΗ

ΣΠΥΡΙΔΩΝ Δ.ΟΝ. ΤΣΙΡΩΝΗΣ
 ΠΟΛΙΤΙΚΟΣ ΜΗΧΑΝΙΚΟΣ
 ΠΑΡΑΜΥΘΙΑ
 ΔΦΜ 109010603 ΔΟΥ ΗΓΟΥΜΕΝΙΤΣΑΣ
 Α.Μ. Τ.Ε.Ε 94601 ΤΗΛ 6976867498
 e-mail: stsironis@gmail.com