

Ελληνικό Γεωδαιτικό Σύστημα Αναφοράς 1987 (Ε.Γ.Σ.Α. '87)
 Ελλειπσοειδές αναφοράς GRS 80 (α = 6378137 m, 1f = 298.257222101)
 Προβολή: Εγκάρσια Μερικατοική
 Κεντρικός Μεσημβρινός λα = 24 00' 00" με Κα = 0.999600
 Τετημενή Κεντρικού Μεσημβρινού : +500000
 Γεωγραφικό Πλάτος Αναφοράς: 0 00' 00"

Πίνακας Συντεταγμένων στο ΕΓΣΑ '87 των κορυφών που προκύπτουν μετά από επίγεια καταμέτρηση.

ΟΙΚΟΠΕΔΟ (Α-Β-Γ-Δ-Ε-Ζ-Η-Θ-Ι-Κ-Λ-Μ-Ν-Ξ-Α)

Κορυφή	X	Y	LI+1
A	0336055.520	4206374.600	23.01
B	0336069.380	4206392.860	8.27
Γ	0336074.320	4206399.590	22.03
Δ	0336086.270	4206418.090	11.62
E	0336095.810	4206424.730	10.32
Z	0336104.400	4206430.450	9.73
H	0336108.320	4206421.550	7.07
Θ	0336111.000	4206415.000	12.73
I	0336113.630	4206402.540	6.88
K	0336108.360	4206398.120	17.83
Λ	0336098.110	4206385.170	27.90
M	0336078.890	4206364.940	9.68
N	0336068.040	4206368.870	3.39
Ξ	0336084.940	4206370.250	10.37
A	0336055.520	4206374.600	

$E = 1/2 \cdot \Sigma [(X_i + X_{i+1}) \cdot (Y_i - Y_{i+1})]$
 E = 1764.90 τ.μ.

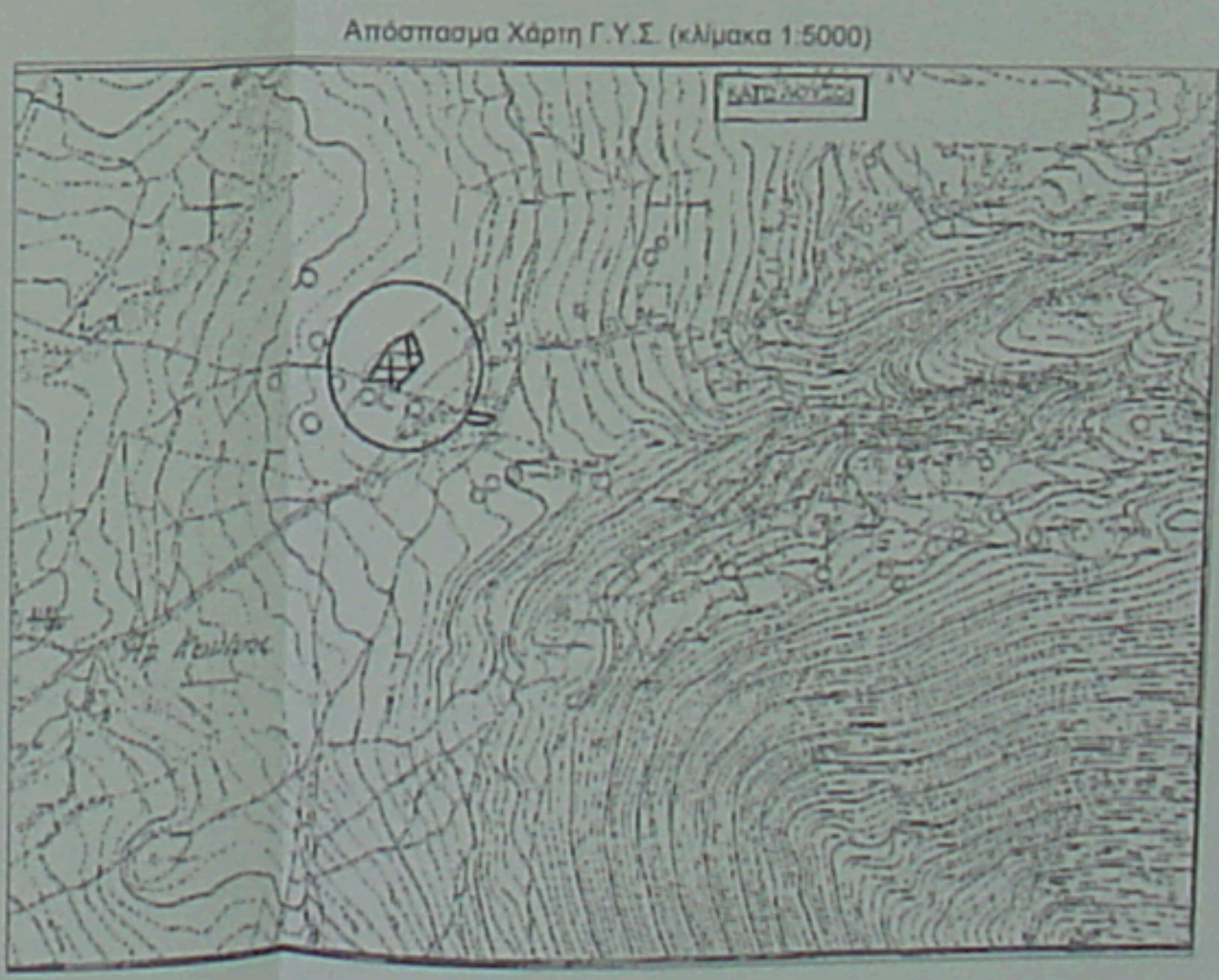

ΔΙΑΔΙΗ Ν. 651/77
 Το παρακάτω οικόπεδο (Α-Β-Γ-Δ-Ε-Ζ-Η-Θ-Ι-Κ-Λ-Μ-Ν-Ξ-Α) βρίσκεται στην Τ.Κ. Κάτω Λουσιών του Δήμου Καλαβρύτων είναι επὸς ὁρίων οικόπεδου Κάτω Λουσιών και είναι ἄσφα και οικοδομήσιμα κατὰ κανόνα.

Ο ΜΗΧΑΝΙΚΟΣ
 ΚΩΝ/ΝΙΚ ΣΑΡΧΑΝΗΣ
 ΠΟΛΙΤΙΚΟΣ ΜΗΧΑΝΙΚΟΣ Ε.Μ.Π.
 ΜΕΛΟΣ Τ.Ε.Ε. - ΑΡΧΙΤΕΚΤΟΝΟΣ ΠΡΟΞΕΝΟΥ
 1984, ΟΠΤΟΜΕΤΡΟΣ 22-ΚΑΤΩ Τ.Κ. 27420-23042
 ΑΔΩΔ. 651/77Α-Β-Γ-Δ-Ε-Ζ-Η-Θ-Ι-Κ-Λ-Μ-Ν-Ξ-Α

ΔΙΑΔΙΗ Ν. 1337/83
 Το παρακάτω οικόπεδο (Α-Β-Γ-Δ-Ε-Ζ-Η-Θ-Ι-Κ-Λ-Μ-Ν-Ξ-Α) δεν υπόκειται στις διατάξεις του Ν. 1337/83, Άρθρο 13, για εισφορά σε γη και χρήμα.

Ο ΜΗΧΑΝΙΚΟΣ
 ΚΩΝ/ΝΙΚ ΣΑΡΧΑΝΗΣ
 ΠΟΛΙΤΙΚΟΣ ΜΗΧΑΝΙΚΟΣ Ε.Μ.Π.
 ΜΕΛΟΣ Τ.Ε.Ε. - ΑΡΧΙΤΕΚΤΟΝΟΣ ΠΡΟΞΕΝΟΥ
 1984, ΟΠΤΟΜΕΤΡΟΣ 22-ΚΑΤΩ Τ.Κ. 27420-23042
 ΑΔΩΔ. 651/77Α-Β-Γ-Δ-Ε-Ζ-Η-Θ-Ι-Κ-Λ-Μ-Ν-Ξ-Α

ΔΙΑΔΙΗ ΥΠΟΠΟΙΗΣΗΣ ΟΡΙΩΝ
 Ο κάτωθι υπογεγραμμένος Νικόλαος Καρασιββίδης διακήρτις του οικόπεδου με στοιχεία (Α-Β-Γ-Δ-Ε-Ζ-Η-Θ-Ι-Κ-Λ-Μ-Ν-Ξ-Α) που φαίνεται στο διάγραμμα αυτό, υπέδειξε τα όρια που έχει υλοποιήσει τα οποία είναι ορίδη.

Ο ΙΔΙΟΚΤΗΤΗΣ
 Νικόλαος Καρασιββίδης

ΜΕΛΕΤΗΤΗΣ:
 ΚΩΝΣΤΑΝΤΙΝΟΣ ΝΙΚ. ΣΑΡΧΑΝΗΣ
 ΠΟΛΙΤΙΚΟΣ ΜΗΧΑΝΙΚΟΣ Ε.Μ.Π.
 ΟΔΟΣ 28ης ΟΚΤΩΒΡΙΟΥ ΑΡ. 22, ΚΑΤΩ Τ.Κ. 27420 ΤΗΛ. 27420-23042

ΕΡΓΟΔΟΤΗΣ:
 ΝΙΚΟΛΑΟΣ ΚΑΡΑΣΙΒΒΙΔΗΣ

ΕΡΓΟ:
 ΑΠΟΤΥΠΩΣΗ ΙΔΙΟΚΤΗΣΙΑΣ

ΘΕΣΗ:
 Τ.Κ. ΚΑΤΩ ΛΟΥΣΙΩΝ,
 ΔΗΜΟΣ ΚΑΛΑΒΡΥΤΩΝ

ΘΕΜΑ ΣΧΕΔΙΟΥ:
 ΤΟΠΟΓΡΑΦΙΚΟ ΔΙΑΓΡΑΜΜΑ

ΑΡΙΘΜΟΣ ΣΧΕΔΙΟΥ:
A-1

ΚΛΙΜΑΚΑ: 1:200 ΧΡΟΝΟΣ ΜΕΛΕΤΗΣ: ΙΟΥΛΙΟΣ 2018

ΥΠΟΓΡΑΦΗ-ΣΦΡΑΓΙΔΑ ΜΕΛΕΤΗΤΗ: ΕΛΕΓΧΟΣ-ΕΓΚΡΙΣΗ ΠΟΛΙΤΕΥΜΑΤΟΣ

ΚΩΝ/ΝΙΚ ΣΑΡΧΑΝΗΣ
 ΠΟΛΙΤΙΚΟΣ ΜΗΧΑΝΙΚΟΣ Ε.Μ.Π.
 ΜΕΛΟΣ Τ.Ε.Ε. - ΑΡΧΙΤΕΚΤΟΝΟΣ ΠΡΟΞΕΝΟΥ
 1984, ΟΠΤΟΜΕΤΡΟΣ 22-ΚΑΤΩ Τ.Κ. 27420-23042
 ΑΔΩΔ. 651/77Α-Β-Γ-Δ-Ε-Ζ-Η-Θ-Ι-Κ-Λ-Μ-Ν-Ξ-Α