

ΑΠΟΣΠΑΣΜΑ ΟΡΘΟΦΩΤΟΧΑΡΤΗΣ 488_182 ΚΛ. 1:5000

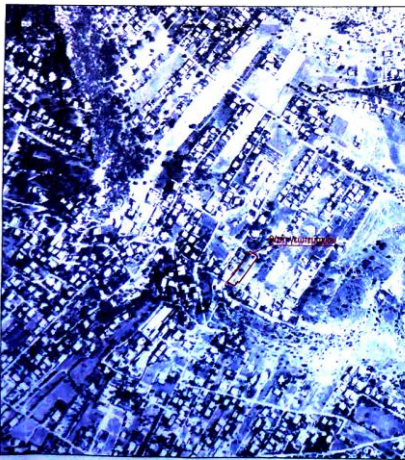

ΣΤΟΙΧΕΙΑ ΕΞΑΡΤΗΣΗΣ ΓΙΑ ΤΟ ΚΡΑΤΙΚΟ ΣΥΣΤΗΜΑ ΑΝΑΦΟΡΑΣ ΕΓΣΑ '87
 Διεύθυνση Μετρήσεων σταθμών αναφοράς από την CivilShop ΕΠΕ
 ΤΡΙΚΩΝΟΜΕΤΡΙΚΟ CORS ΑΘΗΝΑΣ
 Sheet ID : CORSAATHENA_Επιστολή_CSM
 γεωγραφικό ελάτος : 38 01 00,70864103
 γεωγραφικό μήκος : 23 50 22,73248158
 Υψος : 259,689
 Type : CORS CI Topodemia
 Signals : GPS L1/L2/L3/L5 GLONASS L1/L2
 STONEX 99 GNSS SN= H 1009723414 JBM
 ημερομηνία : 05-10-2015 ώρα : 10:30

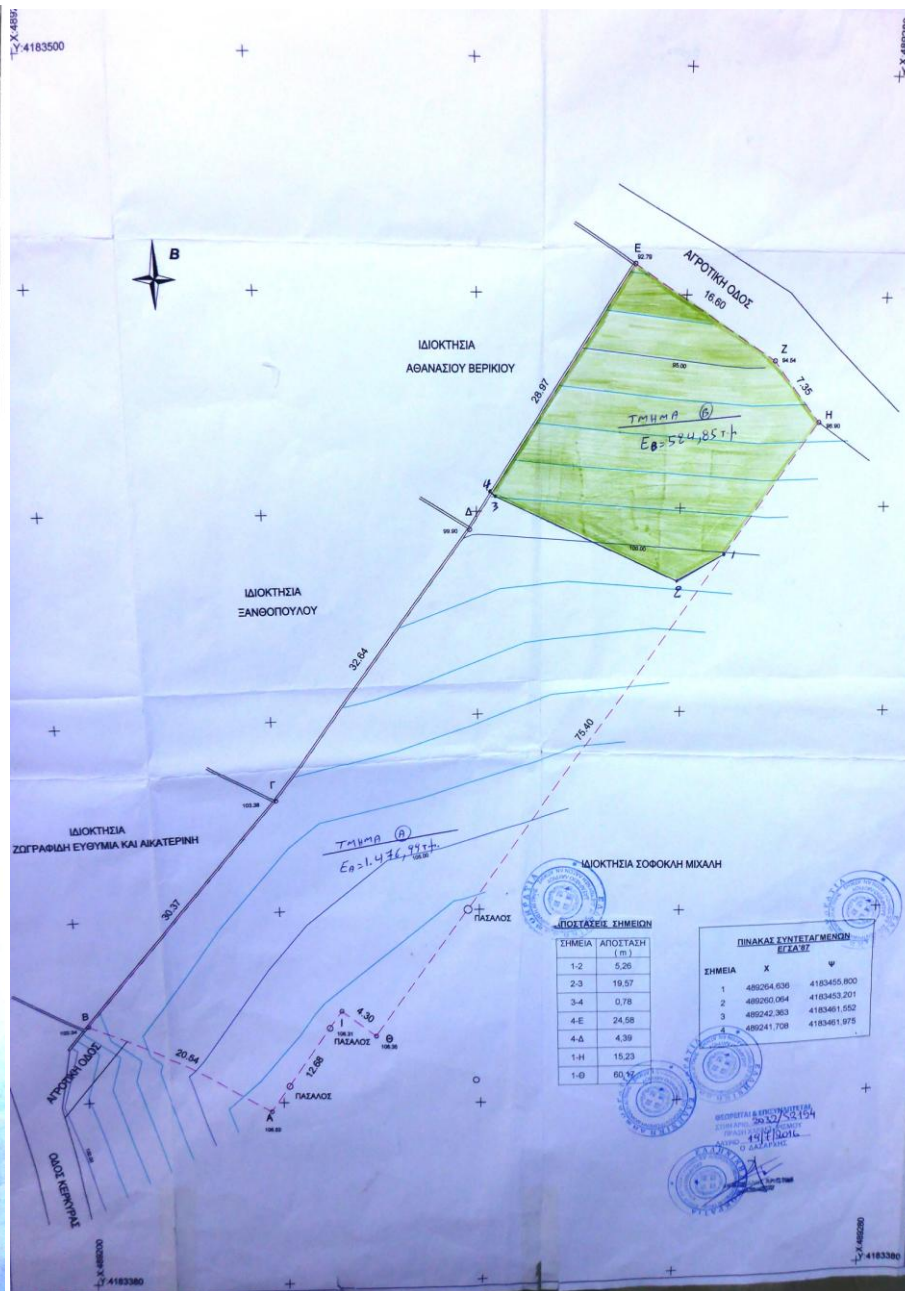

ΒΕΛΤΩΜΕΝΗ ΜΕΛΕΤΗ
 Ο κλάδι υπογεγραμμένος Ιωάννης Αλεξίου, τοπογράφος μηχανικός με αριθμό μητρώου Τ.Ε.Ε. 5343 δηλώνει ότι με στοιχεία μου σύνθετη και χωροχρονική τις μετρήσεις που θα πραγματοποιήσουν από αναρτηρή τοποθέτηση της έκτασης στο απόστημα του αντικείμενου που θα πραγματοποιήσει 488_182 της έκτασης που προβλέπονται από τη διαφορά της παρ. 6 του αρ. 22 του Ν. 1566/1986 ΔΗΛΩΝΩ ότι η έκταση σε βασιστικές και το σημείο της έκτασης 2.001,84 μ2 όπως απεικονίζονται στο παρόν απόστημα πινακίδα ΓΥΣ και του ορθοφωτοχάρτη μου υποβλήθηκαν από την Καλυψία Χελιώτη είναι ακριβείς.

Οκτώβριο 2015
 Ο μηχανικός
ΙΩΑΝΝΗΣ Δ. ΑΛΕΞΙΟΥ
 ΤΟΠΟΓΡΑΦΟΣ ΜΗΧΑΝΙΚΟΣ Τ.Ε.Ε.
 ΑΡ. ΜΗΤΡΩΟΥ Τ.Ε.Ε. 5343
 ΑΡΧΗ ΜΕΤΡΗΣΕΩΝ ΔΟΥ/ΑΓΙΑΣ
 ΘΡΑΚΗΣ 5-7 ΑΓΙΑΣ Τ.Κ. 122 41
 ΤΗΛ. 210 9619281 - 2011 9972 339325

ΔΗΛΩΣΗ ΙΔΙΟΚΤΗΤΗ (N. 4030/2011)
 Η κλάδι υπογεγραμμένη Καλυψία Χελιώτη δηλώνει ότι:
 § Τα όρια του γεωμετρικού που φαίνεται στο παρόν τοπογραφικό διάγραμμα, το οποίο έχει εμβαδόν 2.001,84 τμ, βασίστηκε στη θέση στη «ΠΑΡΑΛΙΑ» ΣΤΑΥΡΑΝΟΥ.
 § Ευθύνωμα για την ακρίβεια των δηλωμένων ορίων του γεωμετρικού και για την αληθινή χαρακτηρισμού της έκτασης από το αρμόδιο Διοικητικό.

Η ΔΗΛΩΣΙΑ

ΕΜΒΑΔΩΝ ΓΕΩΤΕΜΑΧΟΥ: Ε, Β, Γ, Δ, Ε, Ζ, Η, Θ, Ι, Α = 2.001,84 τμ
ΠΑΡΑΤΗΡΗΣΕΙΣ:
 1. Το διάγραμμα είναι ενταγμένο στο κρατικό σύστημα αναφοράς ΕΓΣΑ '87
 2. Οι διαστάσεις και το εμβαδόν υπολογίστηκαν αναλυτικά από τις συντεταγμένες των κορυφών.
 3. Η έκταση από το ΕΓΣΑ '87 πραγματοποιήθηκε με σύστημα GPS και κώνισας χρήση του Ελληνικού Συστήματος Έπιτομιας.

ΥΠΟΜΝΗΜΑ ΣΥΜΒΟΛΙΣΜΟΥ
 --- όριο ιδιοκτησίας = μανδράτοχος
 --- συμματοπερίφραξη

ΣΥΝΤΕΤΑΓΜΕΝΕΣ ΤΩΝ ΚΟΡΥΦΩΝ ΠΡΟΒΟΛΙΚΟ ΣΥΣΤΗΜΑ ΕΓΣΑ '87

A X=489218,76 Y=4183399,05
 B X=489200,60 Y=4183406,85
 Γ X=489220,14 Y=4183431,89
 Δ X=489239,35 Y=4183458,28
 E X=489254,93 Y=4183482,70
 Z X=489269,07 Y=4183474,00
 H X=489273,53 Y=4183468,16
 Θ X=489229,49 Y=4183408,96
 Ι X=489225,99 Y=4183409,46

E = 2001,84 τμ

ΜΕΛΕΤΗΤΗΣ **ΙΩΑΝΝΗΣ ΑΛΕΞΙΟΥ**
ΙΔΙΟΚΤΗΤΡΙΑ **ΚΑΛΥΨΩ ΧΕΛΙΩΤΗ**
ΕΡΓΟ **ΑΠΟΤΥΠΩΣΗ ΙΔΙΟΚΤΗΣΙΑΣ**
ΘΕΜΑ **ΤΟΠΟΓΡΑΦΙΚΟ ΔΙΑΓΡΑΜΜΑ**
ΘΕΣΗ **«ΠΑΡΑΛΙΑ» ΚΑΛΥΒΙΩΝ
 " ΣΤΑΥΡΑΝΟ" ΑΓΡΟΤΙΚΗ ΟΔΟΣ
 Δ.Ε. ΚΑΛΥΒΙΩΝ ΔΗΜΟΥ ΣΑΡΩΝΙΚΟΥ**

ΚΛΙΜΑΚΑ **1:200**
ΗΜΕΡΟΜΗΝΙΑ **ΟΚΤΩΒΡΙΟΣ 2015**

ΥΠΟΓΡΑΦΗ **ΣΦΡΑΓΙΔΑ**

ΙΩΑΝΝΗΣ Δ. ΑΛΕΞΙΟΥ
 ΤΟΠΟΓΡΑΦΟΣ ΜΗΧΑΝΙΚΟΣ Τ.Ε.Ε.
 ΑΡΧΗ ΜΕΤΡΗΣΕΩΝ ΔΟΥ/ΑΓΙΑΣ
 ΘΡΑΚΗΣ 5-7 ΑΓΙΑΣ Τ.Κ. 122 41
 ΤΗΛ. 210 9619281 - 2011 9972 339325