

α/α	X	Y	D
16	340564.11	4176425.31	13.00
17	340577.04	4176426.68	28.09
18	340604.43	4176432.87	32.74
19	340636.33	4176440.25	17.43
20	340620.36	4176433.26	9.24
21	340613.02	4176427.64	17.13
22	340596.89	4176421.89	22.74
23	340574.17	4176420.75	9.53
24	340564.64	4176420.88	4.46

$E = 413.20 \text{ m}^2$

α/α	X	Y	D
9	340570.23	4176469.12	44.67
10	340612.45	4176454.53	20.82
11	340632.13	4176447.75	4.42
12	340634.29	4176443.89	28.28
13	340606.79	4176437.30	27.34
14	340580.21	4176430.91	16.28
15	340564.04	4176428.99	40.61

$E = 1512.00 \text{ m}^2$

α/α	X	Y	D
1	340572.71	4176477.41	35.89
2	340593.96	4176500.76	26.85
3	340626.81	4176500.85	24.79
4	340644.50	4176483.49	16.66
5	340656.03	4176471.47	24.16
6	340668.00	4176450.47	30.54
7	340637.89	4176455.56	43.07
8	340597.10	4176469.40	25.68

$E = 2452.30 \text{ m}^2$

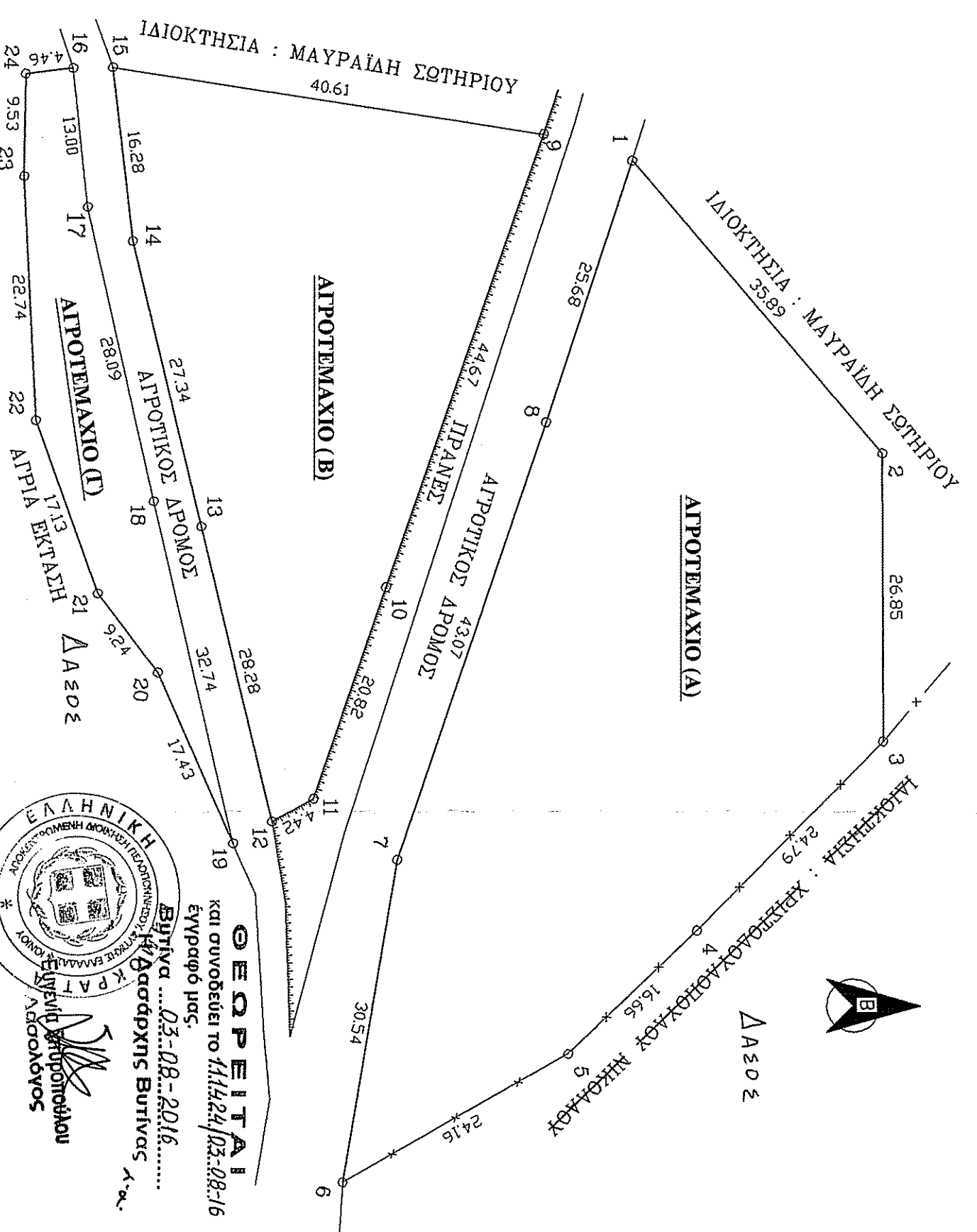

**ΕΜΒΑΔΑ**

ΕΜΒΑΔΟΝ ΑΠΡΟΤΕΜΑΧΙΟΥ (Α) (1.2.3 ..... 7.8.1) = 2452.30 τ.μ.  
 ΕΜΒΑΔΟΝ ΑΠΡΟΤΕΜΑΧΙΟΥ (Β) (9.10.11 ..... 14.15.9) = 1512.00 τ.μ.  
 ΕΜΒΑΔΟΝ ΑΠΡΟΤΕΜΑΧΙΟΥ (Γ) (15.17.18 ..... 23.24.15) = 413.20 τ.μ.  
 ΟΡΟΙ ΔΟΜΗΣΗΣ  
 Π Δ ΤΗΣ 24 / 31 - 5 - 85 (ΦΕΚ 270 Δ)  
 E = 4000 τ.μ.  
 Κάλυψη = 10 %  
 Απόσταση από όρια = 15 μ.  
 Συντ. Δόμησης = 0.2 τ.μ.

**ΠΑΡΑΤΗΡΗΣΕΙΣ**

- Το υπογεγραμμένο και στακονοκείμενο στο παρόν τοπογραφικό σχέδιο αποτελεί τμήμα μεγαλύτερης έκτασης του ίδιου ιδιοκτήτη.
- Το παρόν διάγραμμα συντάχθηκε για έκδοση παράσης χαρακτηριστικού διαμορφώσεως της εν λόγω έκτασης.
- Οι συντεταγμένες που αναφέρονται στο διάγραμμα είναι στο Ελληνικό Γεωδαιτικό Σύστημα Αναφοράς ΕΠΣΑ 87.
- Η έγκριση απ' το ΕΠΣΑ 87 έγινε κτώντας χρήση του εμπορικού σταθμού αναφοράς (VRS) του δικτύου ΗΡΕΟΣ με συντεταγμένες στο HTRS 07 (φ.λ.) = (37° 49' 31.4579", 22° 11' 30.55157") και το μήκος της βάσης που επιδόθηκε είναι L = 60,288 μ.
- Ο προνομιούχος έγινε με τη μέθοδο του στακνού εντοπισμού και χρησιμοποιήθηκε GNSS δίκτυος τύπου Magellan.
- Οι διαστάσεις και τα εμβαδά υπολογίσθηκαν αναλυτικά απ' τις συντεταγμένες των κορυφών.

<b>Ιδιοκτήτης :</b> Μουσραβίδης Σωτήριος	<b>Υπογραφή - Σφραγίδα :</b> ΠΑΝΟΠΟΥΛΟΣ Γ. ΔΗΜΗΤΡΙΟΣ Αρχ. Αγοράς & Τοπογράφος Μηχανικός Εθνικού Μετσώβιου Πολυτεχνείου Μέλος Τ.Ε.Ε. - Αρ. Μητρώου 113179 Ισάκας Τ. 7ης / 11 0 2 4 1969 ΑΦΜ: 11431544-ΑΟΓ-ΤΡΙΠΛΟΔΗΣ
<b>Έργο :</b> Τοπογραφική Αποτύπωση για έκδοση Παράσης Χαρακτηρισμού Διαμορφώσεως	
<b>Θέση :</b> "Ρέχη" της Τ.Κ. Καμακίτσας του Δήμου Γορτυνίας Ν. Αρκαδίας	
<b>Μελετητής :</b> Πανόπουλος Δημήτριος Αγρ. - Τοπογράφος Μηχανικός	
<b>Θέμα Σχεδίου :</b> Τοπογραφικό Διάγραμμα	<b>Αριθμός Σχεδίου :</b>
<b>Κλίμακα :</b> 1 : 500	
<b>Χρόνος Μελέτης :</b> 7 - 5 - 15	
<b>Έλεγχος :</b>	