

**ΕΜΒΛΟΝ ΓΕΩΤΕΜΑΧΙΟΥ**  
(όπως προκύπτει από τις συντεταγμένες των κορυφών)  
**Ε = 96484,87 Π"**

**ΠΙΝΑΚΑΣ ΣΥΝΤΕΤΑΓΜΕΝΩΝ**  
(Σε πρόβολο ΕΓΣΑ 87)

ο/α	X (m)	Y (m)	L (m)
1	312549,937	4180009,259	139,84
2	312622,485	4180128,813	135,69
3	312701,480	4180244,017	17,88
4	312690,495	4180238,091	16,18
5	312675,160	4180263,366	44,69
6	312636,490	4180268,920	106,33
7	312600,288	4180268,149	30,51
8	312583,158	4180413,393	21,75
9	312565,289	4180425,801	15,12
10	312554,697	4180336,548	15,12
11	312544,005	4180447,295	9,11
12	312538,079	4180454,213	18,51
13	312527,461	4180465,369	29,21
14	312511,661	4180493,932	43,52
15	312492,679	4180533,050	23,20
16	312474,679	4180533,050	46,55
17	312444,880	4180484,520	29,70
18	312417,600	4180472,263	66,30
19	312405,776	4180387,312	79,24
20	312411,095	4180308,247	92,22
21	312373,268	4180244,145	42,55
22	312330,896	4180228,043	42,40
23	312289,629	4180237,789	32,19
24	312272,136	4180210,761	32,42
25	312267,689	4180178,652	9,57
26	312277,215	4180177,763	21,89
27	312296,498	4180167,392	22,49
28	312318,788	4180155,553	41,73
29	312329,386	4180145,300	25,40
30	312345,019	4180124,508	16,68
31	312357,232	4180112,718	54,34
32	312401,683	4180081,468	199,51
33	312500,806	4180254,608	38,99
34	312520,179	4180268,448	41,73
35	312556,295	4180267,552	231,69
36	312442,408	4180055,780	39,08
37	312481,125	4180071,073	19,65
38	312499,997	4180064,358	18,31
39	312513,469	4180052,405	11,46
40	312542,598	4180222,846	41,46
1	312549,937	4180009,259	15,47

**ΠΑΡΑΤΗΡΗΣΕΙΣ**  
 1. Οι συντεταγμένες των κορυφών αναφέρονται στο Ελληνικό Γεωδαιτικό Σύστημα Αναφοράς.  
 2. Ο έλεγχος και τα εμβλάτα υπολογίστηκαν από τις συντεταγμένες των κορυφών.  
 3. Η έμφραση στο το ΕΓΣΑ87 πραγματοποιήθηκε σύμφωνα με τον αριθμό 589.  
 4. Καταργήθηκαν οι σταθμοί 589, 590, 591, 592, 593, 594, 595, 596, 597, 598, 599, 600, 601, 602, 603, 604, 605, 606, 607, 608, 609, 610, 611, 612, 613, 614, 615, 616, 617, 618, 619, 620, 621, 622, 623, 624, 625, 626, 627, 628, 629, 630, 631, 632, 633, 634, 635, 636, 637, 638, 639, 640, 641, 642, 643, 644, 645, 646, 647, 648, 649, 650, 651, 652, 653, 654, 655, 656, 657, 658, 659, 660, 661, 662, 663, 664, 665, 666, 667, 668, 669, 670, 671, 672, 673, 674, 675, 676, 677, 678, 679, 680, 681, 682, 683, 684, 685, 686, 687, 688, 689, 690, 691, 692, 693, 694, 695, 696, 697, 698, 699, 700, 701, 702, 703, 704, 705, 706, 707, 708, 709, 710, 711, 712, 713, 714, 715, 716, 717, 718, 719, 720, 721, 722, 723, 724, 725, 726, 727, 728, 729, 730, 731, 732, 733, 734, 735, 736, 737, 738, 739, 740, 741, 742, 743, 744, 745, 746, 747, 748, 749, 750, 751, 752, 753, 754, 755, 756, 757, 758, 759, 760, 761, 762, 763, 764, 765, 766, 767, 768, 769, 770, 771, 772, 773, 774, 775, 776, 777, 778, 779, 780, 781, 782, 783, 784, 785, 786, 787, 788, 789, 790, 791, 792, 793, 794, 795, 796, 797, 798, 799, 800, 801, 802, 803, 804, 805, 806, 807, 808, 809, 810, 811, 812, 813, 814, 815, 816, 817, 818, 819, 820, 821, 822, 823, 824, 825, 826, 827, 828, 829, 830, 831, 832, 833, 834, 835, 836, 837, 838, 839, 840, 841, 842, 843, 844, 845, 846, 847, 848, 849, 850, 851, 852, 853, 854, 855, 856, 857, 858, 859, 860, 861, 862, 863, 864, 865, 866, 867, 868, 869, 870, 871, 872, 873, 874, 875, 876, 877, 878, 879, 880, 881, 882, 883, 884, 885, 886, 887, 888, 889, 890, 891, 892, 893, 894, 895, 896, 897, 898, 899, 900, 901, 902, 903, 904, 905, 906, 907, 908, 909, 910, 911, 912, 913, 914, 915, 916, 917, 918, 919, 920, 921, 922, 923, 924, 925, 926, 927, 928, 929, 930, 931, 932, 933, 934, 935, 936, 937, 938, 939, 940, 941, 942, 943, 944, 945, 946, 947, 948, 949, 950, 951, 952, 953, 954, 955, 956, 957, 958, 959, 960, 961, 962, 963, 964, 965, 966, 967, 968, 969, 970, 971, 972, 973, 974, 975, 976, 977, 978, 979, 980, 981, 982, 983, 984, 985, 986, 987, 988, 989, 990, 991, 992, 993, 994, 995, 996, 997, 998, 999, 1000.

Το όριο υπερέβησαν κατά την άσκηση στο τον διαστήτη κ/κωνάκης Παναγιώτης.

**ΟΡΟΙ ΔΟΜΗΣΗΣ**  
 Έκτος Σχεδίου Δήλωση  
 Π.Δ. 24-5-85 | ΦΕΚ 270 Δ/31-5-85  
 Εμβαδόν : 4000,00μ<sup>2</sup> και προσέλατο 25% σε κοινόχρηστο δρόμο  
 Κατά παρακλήση ανάλογα με την περίπτωση

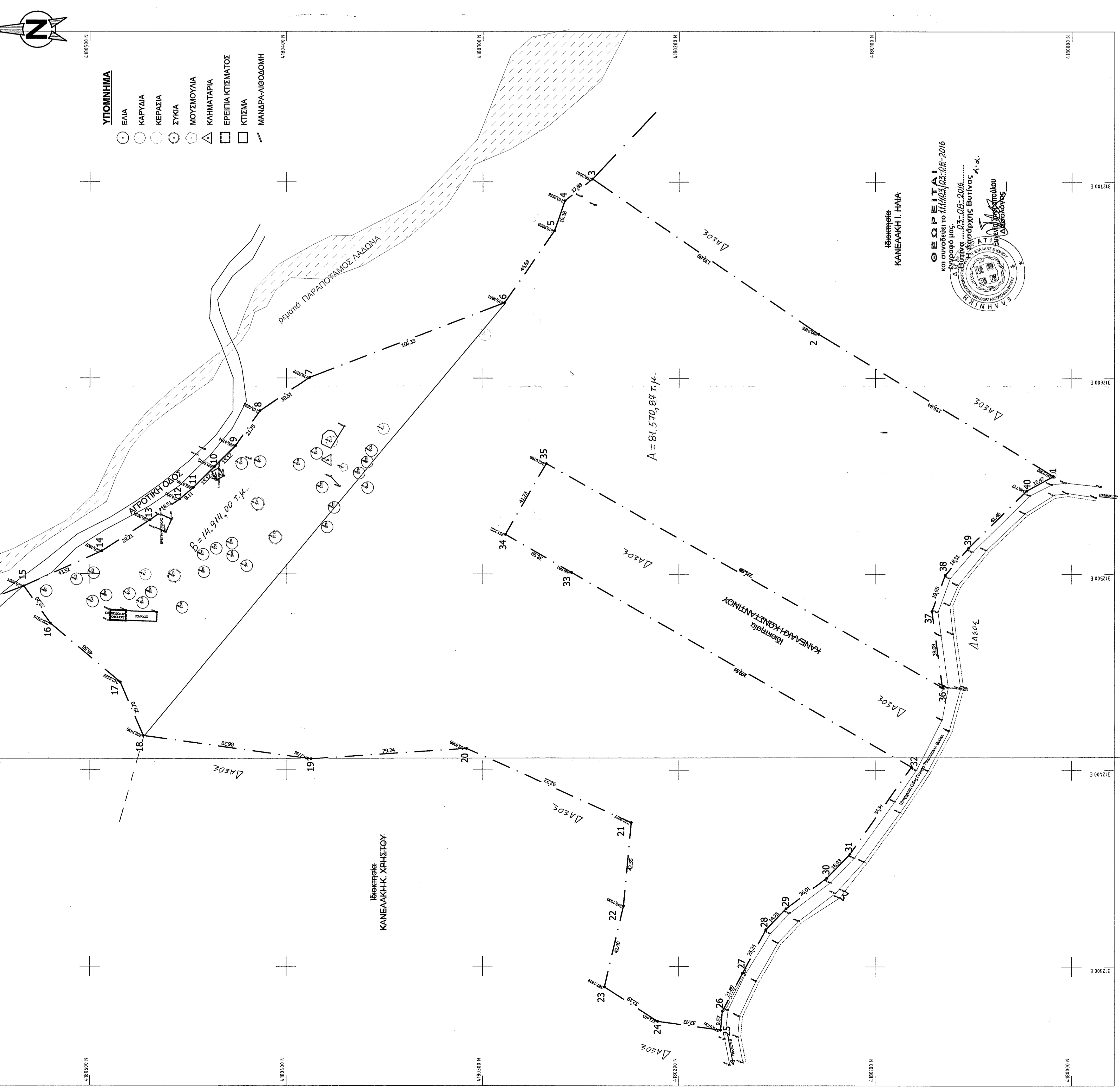

**ΓΕΩΡΓΙΟΣ Β. ΝΙΚΗΤΟΠΟΥΛΟΣ**  
 και συνεργάτες το **ΜΗΝΑΣ ΓΕΩ.ΕΠΕ.** 2016  
 Βύτηνα .....02.06.2016.....  
 Η Αγοράρχης Βύτηνας Α. κ.  
 Ο Γεωγράφος  
 Γεωργίου Β. Νικητοπούλου  
 Βύτηνας

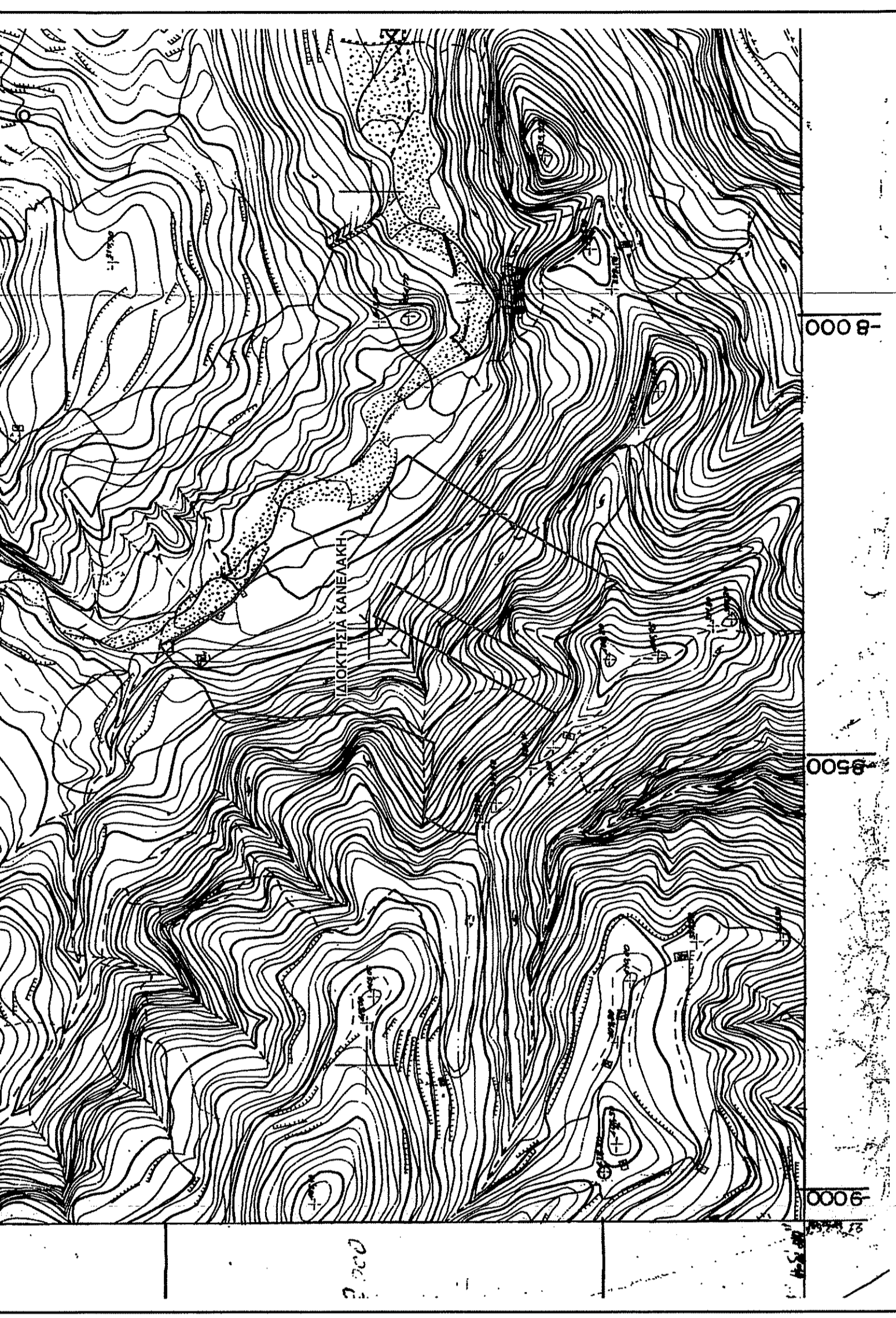

ΑΠΟΣΤΑΣΙΑ ΜΑΡΤΙ (62704 ΠΑΤΤ - Φακ.: 1:5000)

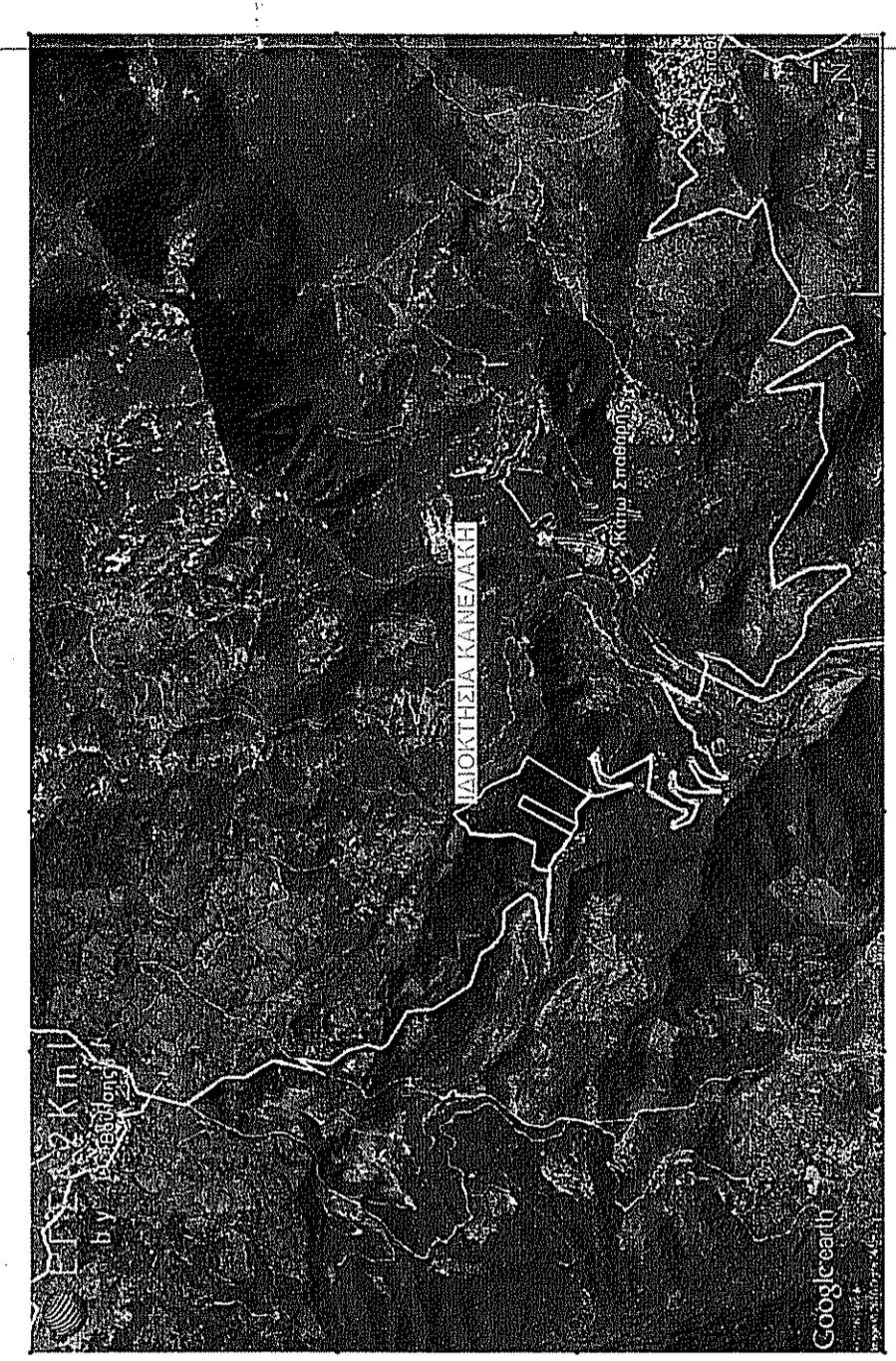

ΑΠΟΣΤΑΣΙΑ στο GOOGLE EARTH

**ΔΗΛΩΣΗ ΔΙΔΙΚΤΗΤΗ (N.4030/2011)**  
 Ο νέος υπαγορευμένος Κανόνας Πρωτοβάθμιας Φιλικίας της ΕΡΕΒΕΣ ΕΤ.Ε που βασίζεται στην θέση 'Ζωογεία' της Τοπικής Κοινότητας Βασιλείου του Δήμου Γορτύνης της Περιφέρειας Ενότητας Αρκαδίας, υπεδέχθησαν στο είδη και εμβόλια για την αειβίωση των εθελοντών ορίων του γεωμετρικού.  
 Ο Δήμος

**ΔΗΛΩΣΗ ΜΗΧΑΝΙΚΟΥ (N.651/1977 και N.1337/1983)**  
 Διόρθωση σύμφωνα με τον νόμο για το γεωμετρικό με τα στοιχεία 1,2,3,4,5,6,7,8,9,10,11,12,13,14,15,16,17,18,19,20,21,22,23,24,25,26,27,28,29,30,31,32,33,34,35,36,37,38,39,40,41 και 42 Κανόνας Βασιλείου του Δήμου Γορτύνης της Περιφέρειας Ενότητας Αρκαδίας της Περιφέρειας Αρκαδίας.  
 Η Διόρθωση έγινε σύμφωνα με τους εθελοντές και τις διατάξεις σύμφωνα με τις πολεοδομικές διατάξεις που ισχύουν σήμερα.  
 β. Βεβαιώθηκε επίσης ούτως, και εκτός ορίων εκκατάστα και εκτός ΖΟΕ.  
 γ. Δεν υπάρχει στις διατάξεις του νόμου 1337/83 που αναφέρονται σε γη και οικόπεδο, ο τίτλος της γης, ο αριθμός της μετρώσεως, η μεταφορά, κλπ. της γης, αλλά η οριζογραφία φυσικού Αρκου ενός οικόπεδο.

Ο Μηχανικός  
**ΓΕΩΡΓΙΟΣ Β. ΝΙΚΗΤΟΠΟΥΛΟΣ**  
 ΠΥΛΟΥΧΟΣ ΜΗΧΑΝΙΚΟΣ ΔΟΜΙΚΩΝ ΕΡΓΩΝ Τ.Ε.  
 Αρκαδίας, Βύτηνας Ε.Ε. Λ.Ε.Μ. 2583  
 Δ/ΝΣΗ ΓΕΩΜΕΤΡΙΚΩΝ ΕΡΓΩΝ Τ.Ε. 22100 ΤΡΙΠΟΛΗ  
 Αρκαδίας, Βύτηνας Ε.Ε. Λ.Ε.Μ. 2583  
 e-mail: gnik@gep.gr FAX: 2710 221828

**ΟΙΚΟ**  
 ΔΕΛΤΑ ΗΡΑΚΛΕΪΗ - ΚΑΤΑΚΕΚΡΗ ΚΤΙΡΙΩΝ  
 ΕΠΙΣΤΗΜΟΝΙΚΟ ΚΑΤΑΣΤΗΡΙΑΣ  
 ΑΝΤΙΣΤΑΣΙΑΣ 31, ΗΡΑΚΛΕΪΟΝ  
 Τ.Κ. 21102, ΗΡΑΚΛΕΪΟΝ  
 ΤΗΛ. 2110 212323  
 FAX: 2110 212323  
 e-mail: gnik@gep.gr

ΔΙΟΙΚΗΤΗΣ  
**ΚΑΝΕΛΑΚΗΣ ΠΑΝΑΓΙΩΤΗΣ**

ΔΕΥΤΕΡΟΓΩΝΗ  
**ΦΕΣΗ 'ΖΩΟΓΕΙΑ' ΕΚΤΟΣ ΣΧΕΔΙΟΥ**  
 Τ.Κ. ΒΟΥΤΣΙ Δ.Ε. ΚΟΝΙΟΒΑΖΙΝΑΣ  
 ΔΗΜΟΥ ΓΟΡΤΥΝΙΑΣ

ΒΡΑΝΗ ΜΕΛΕΤΗΣ  
**ΑΠΟΤΥΠΩΣΗ ΓΕΩΤΕΜΑΧΙΟΥ**

ΜΕΛΕΤΗΤΗΣ  
**ΝΙΚΗΤΟΠΟΥΛΟΣ ΓΕΩΡΓΙΟΣ**

ΒΡΑΝΗ ΣΧΕΔΙΟΥ  
**ΤΟΠΟΓΡΑΦΙΚΟ ΔΙΑΓΡΑΜΜΑ**

ΑΡΙΘΜΟΣ ΣΧΕΔΙΟΥ  
**Τ.**

ΚΥΜΑΚΙΑ  
 1:1000  
 ΗΜΕΡΟΜΗΝΙΑ  
 15/02/2016

Ο Μηχανικός  
**ΓΕΩΡΓΙΟΣ Β. ΝΙΚΗΤΟΠΟΥΛΟΣ**  
 ΠΥΛΟΥΧΟΣ ΜΗΧΑΝΙΚΟΣ ΔΟΜΙΚΩΝ ΕΡΓΩΝ Τ.Ε.  
 Αρκαδίας, Βύτηνας Ε.Ε. Λ.Ε.Μ. 2583  
 Δ/ΝΣΗ ΓΕΩΜΕΤΡΙΚΩΝ ΕΡΓΩΝ Τ.Ε. 22100 ΤΡΙΠΟΛΗ  
 Αρκαδίας, Βύτηνας Ε.Ε. Λ.Ε.Μ. 2583  
 e-mail: gnik@gep.gr FAX: 2710 221828