

Π Ι Ν Α Κ Α Σ Σ Υ Ν Τ Ε Τ Α Γ Μ Ε Ν Ω Ν Κ Α Τ Α Ε . Σ . Γ . Α . ' 87

ΚΩΔΙΚΟΣ: Α	Ε = 2067,15	ΚΟΡΥΦΕΣ = 5	
ΚΟΡΥΦΗ	X	Y	ΠΛΕΥΡΑ
1	340605,000	4172873,000	50,49
2	340655,000	4172880,000	21,84
3	340661,000	4172859,000	46,09
4	340630,168	4172824,743	44,86
5	340599,000	4172857,000	17,09

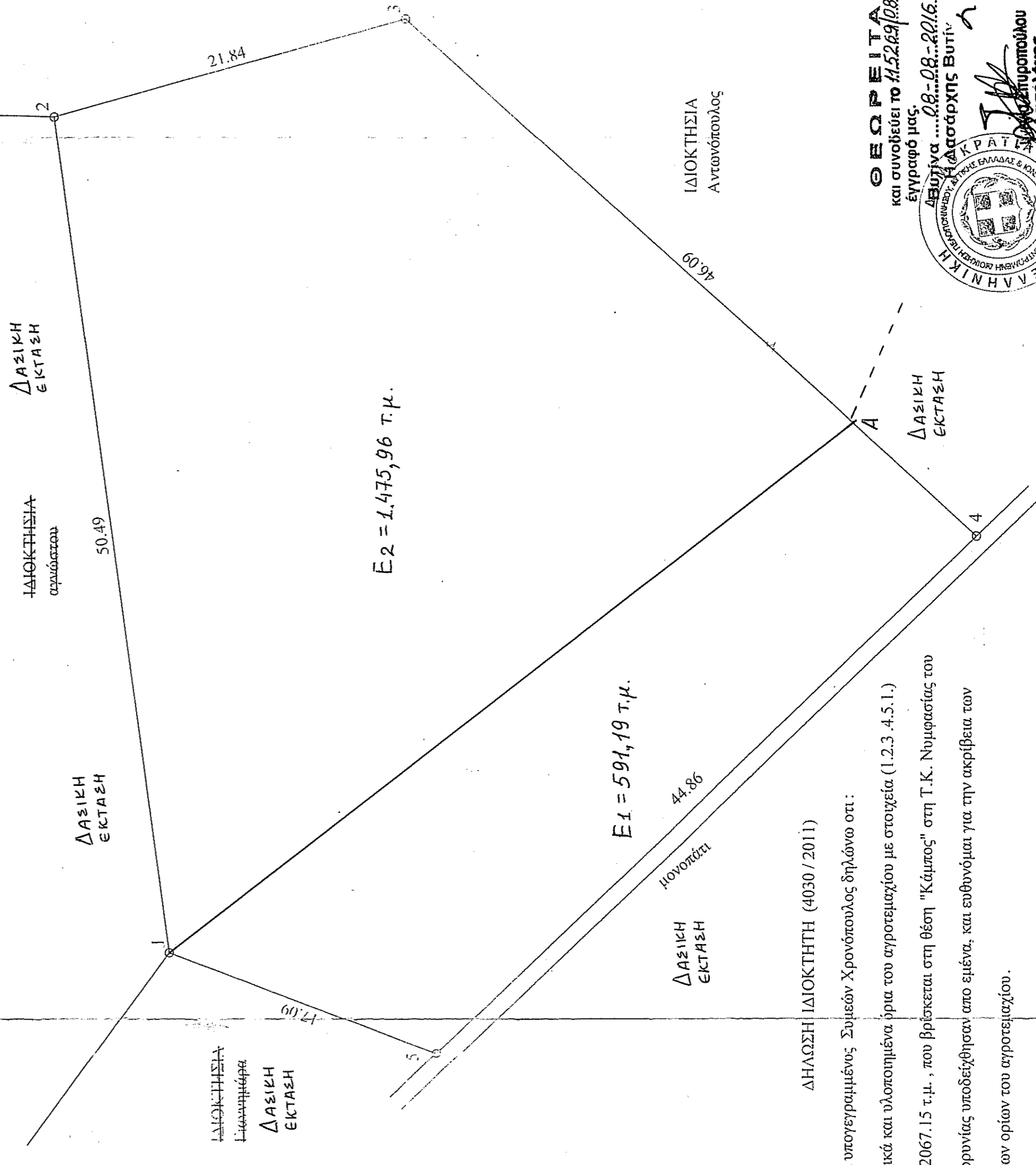

340635,79' X
4172831,54' Y



ΕΜΒΛΑΔΑ
ΕΜΒΛΑΔΟΝ ΑΓΡΟΤΕΜΑΧΙΟΥ (1.2.3.4.5.1.) = 2067,15 τ.μ.

ΟΡΟΙ ΔΟΜΗΣΙΣ
Π. Δ. ΤΗΣ 24 / 11 - 5 - 85 (Φ.Ε.Κ. 270 Δ)
Ε = 4000 τ.μ.
Κλίση = 10 %
Απόσταση από όρια = 15 μ
Συντ. Δομής = 0.2

ΔΙΧΩΣΗ ΜΗΧΑΝΙΚΟΥ (Ν. 631 / 77 & 1337 / 83)

Ο πιο κάτω υπογράφων μηχανικός σύμφωνα με το νόμο το αρτοποιώ με στοιχεία (1.2.3.4.5.1.) εμβαδού 2067,15 τ.μ., που βρίσκεται στη θέση "Κάμπες" στη Τ.Κ. Νυμφασίας του Δήμου Γορυνίας ότι :

- α) είναι μη όριο και μη οικοδομήσιμο σύμφωνα με τις πολεοδομικές διατάξεις που ισχύουν σήμερα,
- β) βρίσκεται εκτός ορίων της Τ.Κ. Νυμφασίας του Δήμου Γορυνίας,
- γ) δεν οφείλει εισφορές σε γή και γρήψιμ,
- δ) δε διέρχονται ενσέρως γραμμές μεταφορές υψηλής τάσης της Δ.Ε.Η. εργογός φυσικού αερίου, οδός προφωτισμένη του 1923 ή ρέμα και
- ε) εντός των ορίων αγροτεμαχίων δεν υφίστανται διατηρήτέα κτίσματα.

ΘΕΩΡΕΙΤΑΙ
και συνοδεύει το 415269/28-08-16
Εγγραφο μας.
Βεβαιώνεται 08-08-2016
Ο ΥΠΟΥΡΓΟΣ
ΑΓΡΟΤΙΚΗΣ ΚΑΙ ΚΤΗΝΙΑΤΡΕΙΑΣ
ΒΟΥΤΣΙΝΟΣ



ΔΗΛΩΣΗ ΙΔΙΟΚΤΗΤΗ (4030 / 2011)
Ο κάτωθι υπεργεγραμμένος Σημεών Χρονόπουλος δηλώνω ότι :
1. Τα αρχικά και υλοποιημένα όρια του αγροτεμαχίου με στοιχεία (1.2.3.4.5.1.) εμβαδού 2067,15 τ.μ., που βρίσκεται στη θέση "Κάμπες" στη Τ.Κ. Νυμφασίας του Δήμου Γορυνίας υποδείχθησαν από εμένα, και ενθύνωμαι για την ακρίβεια των δηλωμένων ορίων του αγροτεμαχίου.

Σημεών Χρονόπουλος

Ιδιοκτήτης :	Φώτιος Χρονόπουλος
Έργο :	Τοπογραφική Αποτύπωση
Θέση :	θέση "Κάμπες" Τ.Κ. Νυμφασίας Δήμου Γορυνίας Ν. Αρκαδίας
Μελετητής :	Πανόπουλος Δημήτρης Αγρ. - Τοπογράφος Μηχανικός
Θέμα Σχεδίου :	Αριθμός Σχεδίου :
Τοπογραφικό Διάγραμμα	
Κλίμακα : 1 : 250	
Χρόνος Μελέτης :	15 - 09 - 13
Έλεγχος :	Υπογραφή - Σφραγίδα

ΙΩΑΝΝΗΣ ΑΘ. ΜΠΟΥΛΟΥΓΑΡΗΣ
ΔΙΠΛΩΜΑΤΟΥΧΟΣ ΠΟΛΙΤΙΚΟΣ ΜΗΧΑΝΙΚΟΣ
Π.Α.Ν.Ε.Π.Ι.Σ.Τ.Η.Μ.Π.Α.Τ.Ρ.Ο.Ν.
ΜΕΛΟΣ Τ.Ε.Ε. ΑΡΙΘΜΟΣ ΜΗΤΡΟΥ 52426
ΔΑΡΕΙΩΤΟΥ 12-ΤΡΙΠΟΛΗΣ ΤΗΛ: 2710 233177
Α.Φ.Μ.: 042306640 Δ.Ο.Υ. ΤΡΙΠΟΛΗΣ