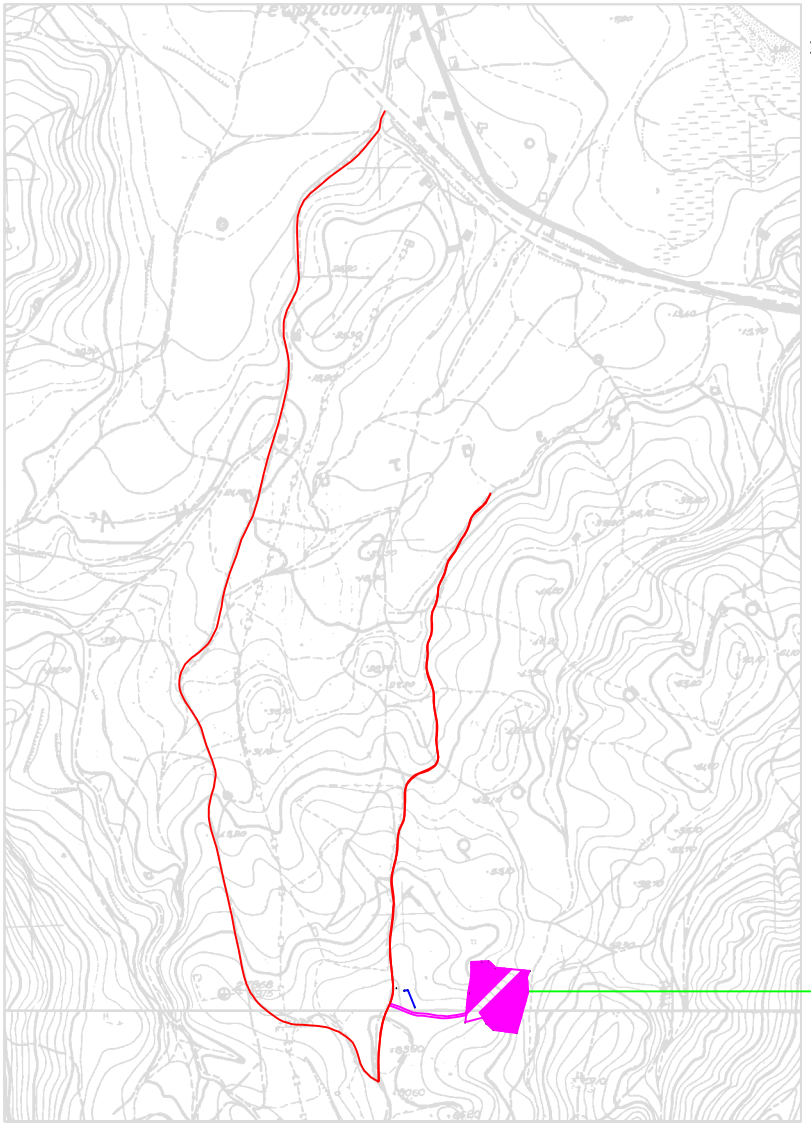

ΧΑΡΤΗΣ ΓΤΣ 1:5000

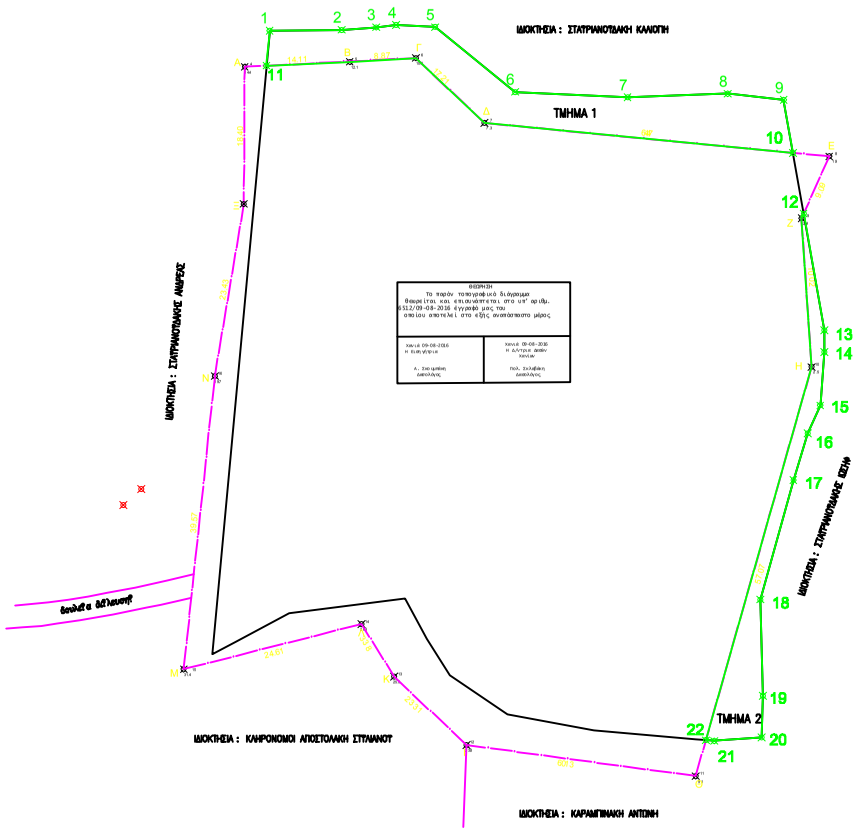

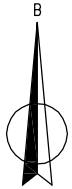

ΕΜΒΑΔΟΜΕΤΡΗΣΗ ΟΙΚΟΠΕΔΟΥ

ΜΕ ΣΤΟΙΧΕΙΑ Α-Β-Γ-Δ-Ε-Ζ-Η-Θ-Ι-Κ-Λ-Μ-Ν-Ξ-Α

ΣΥΝΟΛΙΚΟΥ ΕΜΒΑΔΟΥ Ε =6.135,00 Μ2

ΤΟ ΕΜΒΑΔΟ ΥΠΟΛΟΓΙΣΤΗΚΕ ΗΛΕΚΤΡΟΝΙΚΑ

ΥΠΟΜΝΗΜΑ

Για την έκταση Α Β Γ Δ Ε Ζ Η Θ Ι Κ Λ Μ Ν Ξ Α υπάρχειη 2254 / 23-5-2007 πράξη χαρακτηρισμού έκτασης η οποία έχει τελεσιδικίσει με την 937 / 20-2-2008 της Διεύθυνσης Δασών Χανίων.

Από σφάλμα κατά την αποτύπωση η έκταση έχει αποτυπωθεί εσφαλμένα και με το παρόν παρακαλούμε για τον χαρακτηρισμό τμημάτων τα οποία λόγω σφάλματος στις συντεταγμένες της έκτασης δεν περιλαμβάνονται στην παραπάνω πράξη χαρακτηρισμού.

Τα τμήματα αυτά είναι τα 1 2 3 4 5 6 7 8 9 10 Δ Β 11 1 εμβαδού 389,60 τ.μ. και το τμήμα 12 13 14 15 16 17 18 19 20 21 22 Η Ζ 12 εμβαδού 180,54 τ.μ.

ΑΡΧΙΚΟ			ΤΜΗΜΑ 1				ΤΜΗΜΑ 2			
ΑΑ	Ε	Ν	ΑΑ	Ε	Ν	ΠΛΕΥΡΑ	ΑΑ	Ε	Ν	ΠΛΕΥΡΑ
	1.23		1	523514.04	3911561.47		12	523 505.71	3911 506.91	
			2	523523.70	3911561.57	9.66	13	523 508.47	3911 511.26	15.09
Μ	523 502.51	3911 465.75	3	523528.34	3911561.92	4.65	14	523 508.48	3911 508.31	2.93
	523 506.65	3911 524.85	4	523533.01	3911562.22	2.69	15	523 507.94	3911 501.16	7.19
Ν	523 506.68	3911 525.30	5	523536.36	3911561.94	5.26	16	523 506.27	3911 487.43	4.09
Ξ	523 510.57	3911 528.30	6	523546.88	3911543.24	13.81	17	523 504.88	3911 481.14	6.32
Α	523 510.70	3911 546.60	7	523563.09	3911543.53	15.33	18	523 499.91	3911 447.09	16.63
Γ	523 523.65	3911 547.79	8	523575.50	3911543.99	13.43	19	523 500.28	3911 462.16	12.98
Δ	523 542.89	3911 529.06	9	523583.01	3911543.15	7.58	20	523 500.08	3911 456.60	5.56
Ε	523 589.14	3911 524.59	10	523584.38	3911535.06	7.30	21	523 503.72	3911 456.18	6.88
Ζ	523 585.44	3911 526.29	11	523543.89	3911529.06	41.58	22	523 503.58	3911 456.28	1.44
Η	523 596.77	3911 526.32	12	523533.65	3911547.79	13.71	Η	523 506.77	3911 506.83	50.06
Ο	523 571.21	3911 451.41	13	523524.79	3911547.28	8.87	Ζ	523 505.44	3911 506.29	20.01
Ι	523 540.44	3911 455.59	14	523533.60	3911546.75	11.20	12	523 505.71	3911 506.91	0.68
Κ	523 520.77	3911 464.74	15	523514.04	3911561.47	4.74				
Λ	523 526.36	3911 471.81								
Μ	523 502.51	3911 465.75								