

ΠΙΝΑΚΑΣ ΚΟΡΡΙΒΩΝ ΑΓΡΟΤΕΜΑΧΙΟΥ Ε1 ΕΕ		ΠΙΝΑΚΑΣ ΚΟΡΡΙΒΩΝ ΑΓΡΟΤΕΜΑΧΙΟΥ Ε2 ΕΕ		ΠΙΝΑΚΑΣ ΚΟΡΡΙΒΩΝ ΑΓΡΟΤΕΜΑΧΙΟΥ Ε3 ΕΕ		ΠΙΝΑΚΑΣ ΚΟΡΡΙΒΩΝ ΑΓΡΟΤΕΜΑΧΙΟΥ Ε4 ΕΕ	
ΕΠΙΜΕΤΡΟ	ΕΠΙΜΕΤΡΟ	ΕΠΙΜΕΤΡΟ	ΕΠΙΜΕΤΡΟ	ΕΠΙΜΕΤΡΟ	ΕΠΙΜΕΤΡΟ	ΕΠΙΜΕΤΡΟ	ΕΠΙΜΕΤΡΟ
A1	18393.8172	A18	18005.8179	A31	18004.6813	A46	18013.3125
A2	18392.7386	A19	18005.8179	A32	18004.6813	A47	18013.3125
A3	18392.8989	A20	18005.8179	A33	18004.6813	A48	18013.3125
A4	18392.8179	A21	18005.8179	A34	18004.6813	A49	18013.3125
A5	18393.6398	A22	18005.8179	A35	18004.6813	A50	18013.3125
A6	18393.6410	A23	18005.8179	A36	18004.6813	A51	18013.3125
A7	18398.8700	A24	18005.8179	A37	18004.6813	A52	18013.3125
A8	18393.4134	A25	18005.8179	A38	18004.6813		
A9	18393.6398	A26	18005.8179	A39	18004.6813		
A10	18398.0099	A27	18005.8179	A40	18004.6813		
A11	18392.7386	A28	18005.8179	A41	18004.6813		
A12	18398.4829	A29	18005.8179	A42	18004.6813		
A13	18398.8179	A30	18005.8179	A43	18004.6813		
A14	18398.0940	A31	18005.8179	A44	18004.6813		
A15	18400.6081	A32	18005.8179	A45	18004.6813		
A16	18400.8179	A33	18005.8179	A46	18004.6813		

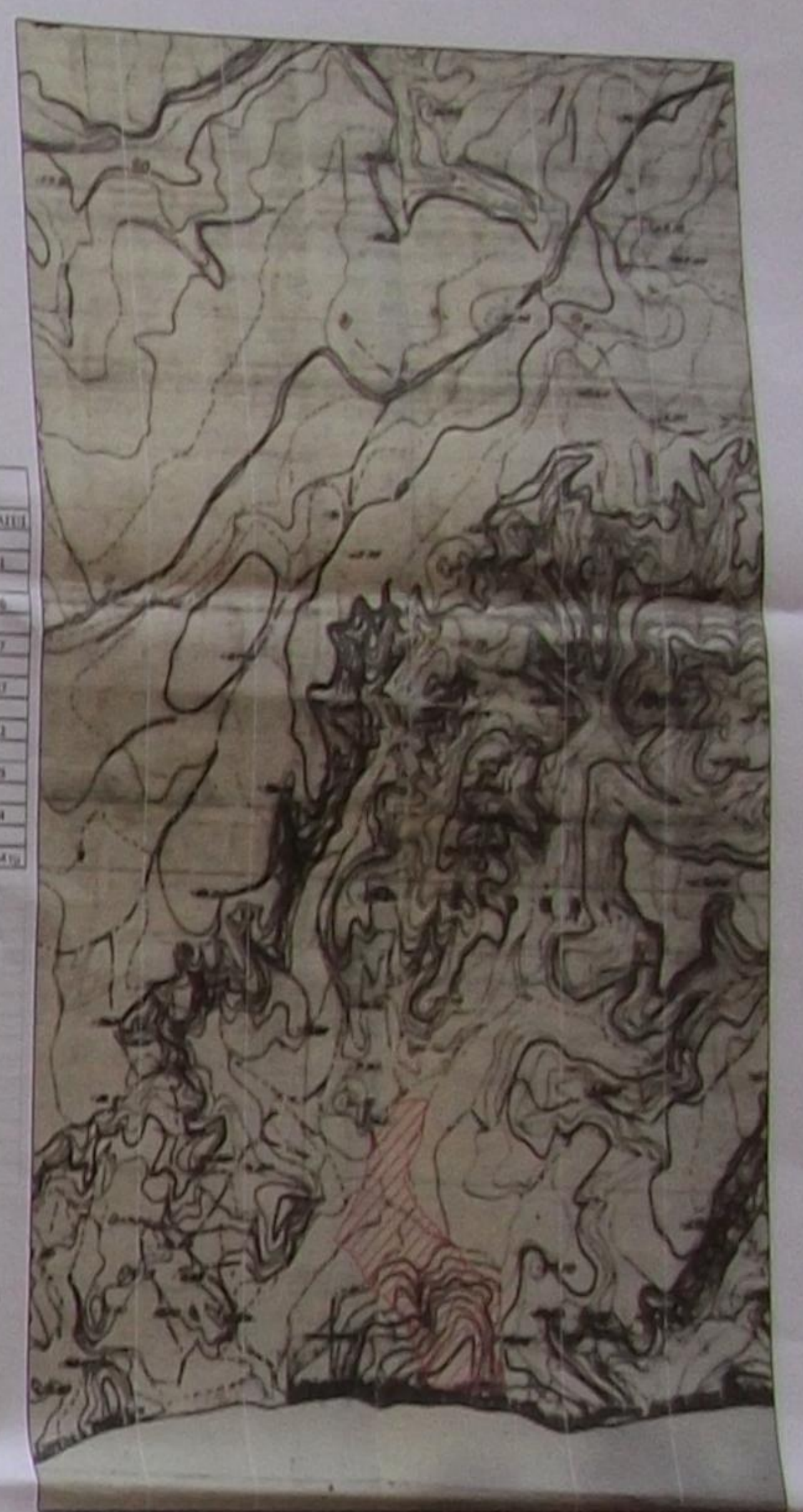

Η ΑΠΟΤΥΠΩΣΗ ΕΓΙΝΕ ΜΕ STONEX S9 GNSS

ΟΡΟΙ ΔΟΜΗΣΗΣ

ΦΕΚ 270Δ' Π.Δ της 24.4.85 / 31.5.85
 Μαζ Δομηση : Για εμβαδόν γηπέδου από 2000μ2 έως 4000μ2 η επιτρεπόμενη δόμησης είναι 200μ2.
 Για ελάχιστο εμβαδόν γηπέδου 1200μ2 έως 2000μ2 η επιτρεπόμενη δόμησης και κάλυψη είναι 150μ2 (E=1200/16μ2)
 Μέγιστη επιτρεπόμενη κάλυψη 200μ2 για έως και 4000μ2 εμβαδόν γηπέδου.
 Για εμβαδόν γηπέδου από 4001μ2 έως 8000μ2 η κάλυψη και η δόμηση αυξάνονται ποσοστιαία 2%.
 Για εμβαδόν γηπέδου από 8001μ2 και άνω η κάλυψη και η δόμηση αυξάνονται ποσοστιαία 1%.
 Μέγιστη δόμηση 400μ2
 Ελάχιστη απόσταση κτιρίου από πίσω και πλευρικά όρια οικοπέδου ή από άλλο κτίσμα εντός του οικοπέδου : 15 μ ή 7,5 μ ή 5 μ ή 2,5 μ ανάλογα την περίπτωση των κατά περίπτωση αρτίων οικοπέδων που εμπίπτει το παρόν.

ΕΜΒΑΔΟΝ ΑΓΡΟΤΕΜΑΧΙΟΥ
 Ε1(Α1 έως Α52)= 16677.54μ

ΔΗΛΩΣΗ ΙΔΙΟΚΤΗΤΗ

Ο κάτωθι υπογεγραμμένος συνιδιοκτήτης του παρόντος αγροτεμαχίου δηλώνω υπευθύνως ότι τα όρια του αγροτεμαχίου είναι ορθά και τέθηκαν κατόπιν υποδείξεως μου.

Ο ΔΗΛΩΝ
[Signature]

ΔΗΛΩΣΗ ΔΕΗ - ΕΥΔΑΠ

Ο κάτωθι υπογεγραμμένος μηχανικός δηλώνω υπεύθυνα ότι δια του παρόντος αγροτεμαχίου δεν διέρχονται καλώδια υψηλής τάσης ΔΕΗ καθώς επίσης δεν διέρχονται ρέματα.

Ο ΔΗΛΩΝ
ΣΤΑΥΡΟΣ Α. ΛΥΚΟΥΔΗΣ
 ΔΙΠΛΩΜΑΤΟΥΧΟΣ ΠΟΛΙΤΙΚΟΣ ΜΗΧΑΝΙΚΟΣ
 ΔΗΜΟΚΡΑΤΕΙΟΥ ΠΑΝΕΠΙΣΤΗΜΙΟΥ ΘΡΑΚΗΣ
 ΜΕΛΟΣ Τ.Ε.Ε. ΑΡΧΙΜΟΣ ΜΗΤΡΟΥ 116910
 Α.Φ.Μ. 20144724 Δ.Ο.Υ. ΑΗΣΟΥΡΙΟΥ
 ΘΟΥΚΥΔΑΔΟΥ 23, ΑΗΣΟΥΡΙ 282 00
 ΤΗΛ. 26710 95188, 6978 018532

ΥΠΕΥΘΥΝΗ ΔΗΛΩΣΗ ΜΗΧΑΝΙΚΟΥ Ν. 651/77 & 1337/83
 Δηλώνεται υπεύθυνα ότι το αγροτεμάχιο Ε1 με τα στοιχεία Α1 έως Α52 συνολικού εμβαδού 16677,54 μ2 το οποίο βρίσκεται στην Θέση Μανιά, Δημοτικού Διαμερισματος Κατωγής και εκτός ορίων οικισμού Μαντζαβινάτων είναι άρπα και οικοδομήσιμο κατά κανόνα. Το αγροτεμάχιο δεν υπόκειται στις διατάξεις του Ν. 1337/83 για εισφορά σε γη και σε χρήμα σύμφωνα με τις κείμενες πολεοδομικές και οικοδομικές διατάξεις.
 Το παρόν αγροτεμάχιο εφάπτεται με τη θάλασσα και είναι εκτός ορίων περιοχής Ναυτα.
 Δεν έγινε έλεγχος τίτλων ιδιοκτησίας.

Κεφαλήνια, 4/08/2014
ΣΤΑΥΡΟΣ Α. ΛΥΚΟΥΔΗΣ
 ΔΙΠΛΩΜΑΤΟΥΧΟΣ ΠΟΛΙΤΙΚΟΣ ΜΗΧΑΝΙΚΟΣ
 ΔΗΜΟΚΡΑΤΕΙΟΥ ΠΑΝΕΠΙΣΤΗΜΙΟΥ ΘΡΑΚΗΣ
 ΜΕΛΟΣ Τ.Ε.Ε. ΑΡΧΙΜΟΣ ΜΗΤΡΟΥ 116910
 Α.Φ.Μ. 20144724 Δ.Ο.Υ. ΑΗΣΟΥΡΙΟΥ
 ΘΟΥΚΥΔΑΔΟΥ 23, ΑΗΣΟΥΡΙ 282 00
 ΤΗΛ. 26710 95188, 6978 018532

ΧΑΡΤΗΣ 6131/4
 ΚΑΙΜΑΚΑ 1:5000

ΣΤΑΥΡΟΣ Α. ΛΥΚΟΥΔΗΣ
 ΔΙΠΛΩΜΑΤΟΥΧΟΣ ΠΟΛΙΤΙΚΟΣ ΜΗΧΑΝΙΚΟΣ
 ΔΗΜΟΚΡΑΤΕΙΟΥ ΠΑΝΕΠΙΣΤΗΜΙΟΥ ΘΡΑΚΗΣ
 ΜΕΛΟΣ Τ.Ε.Ε. ΑΡΧΙΜΟΣ ΜΗΤΡΟΥ 116910
 ΘΟΥΚΥΔΑΔΟΥ 23, ΑΗΣΟΥΡΙ
 ΤΗΛ. 2671091132, 6978018535

ΕΡΓΟΔΟΤΗΣ : **ΑΠΟΣΤΟΛΟΣ ΕΡΤΣΟΣ ΤΟΥ ΧΡΗΣΤΟΥ**

ΕΡΓΟ : **ΑΠΟΤΥΠΩΣΗ ΑΓΡΟΤΕΜΑΧΙΟΥ**

ΘΕΣΗ : **ΘΕΣΗ ΜΑΝΙΑ
 ΕΚΤΟΣ ΟΙΚΙΣΜΟΥ ΜΑΝΤΖΑΒΙΝΑΤΩΝ
 ΔΗΜΟΤΙΚΟΥ ΔΙΑΜΕΡΙΣΜΑΤΟΣ ΚΑΤΩΓΗΣ
 ΔΗΜΟΣ ΚΕΦΑΛΛΗΝΙΑΣ**

ΜΕΛΕΤΗΤΗΣ : **ΣΤΑΥΡΟΣ Α. ΛΥΚΟΥΔΗΣ
 ΠΟΛΙΤΙΚΟΣ ΜΗΧΑΝΙΚΟΣ ΔΠΘ**

ΘΕΜΑ ΣΧΕΔΙΟΥ : **ΤΟΠΟΓΡΑΦΙΚΟ ΔΙΑΓΡΑΜΜΑ**

ΑΡΙΘΜΟΣ ΣΧΕΔΙΟΥ : **Τ1**

ΚΑΙΜΑΚΑ : **1:500**

ΗΜΕΡΟΜΗΝΙΑ : **ΑΥΓΟΥΣΤΟΣ 2014**

Β (133983,50 / 422065,04)

ΘΕΩΡΗΘΗΚΕ
 Σύμφωνα με την αρ. 11342/4.8.16
 πράξη χαρακτηρισμού της Δ/σης
 Δασών Κεφαλληνίας, του οποίου
 αποτελεί αναπόσπαστο μέρος.
 Αρ. Πρωτ. 8.8.2016

ΑΝΝΑ ΚΑΤΡΑ
 ΔΑΣΟΛΟΓΟΣ

ΗΛΕΓΧΘΗΚΕ
 Αρ. Πρωτ. 8.8.2016