

Η Ειρήνη
 Βασιλική Ζιάρρα
 Δασολόγος με Δ' βαθμό

121769
 19/08/2016
 ΒΑΣΙΛ. Ν. ΔΑΣΑΡΟΣ
 ΠΕ ΔΑΣΟΛΟΓΟΣ Δ' ΒΑΘ.

ΠΙΝΑΚΑΣ ΣΥΝΤΕΤΑΓΜΕΝΩΝ (ΕΓΣΑ '87)

ΚΟΡΥΦΗ	X	Y
A	216158.85	4332915.20
B	216035.25	4333015.44
Γ	216054.95	4333046.75
Δ	216188.68	4332962.59

Χάρτη Διανομής Καμαρίνα
 Διανομή 1930

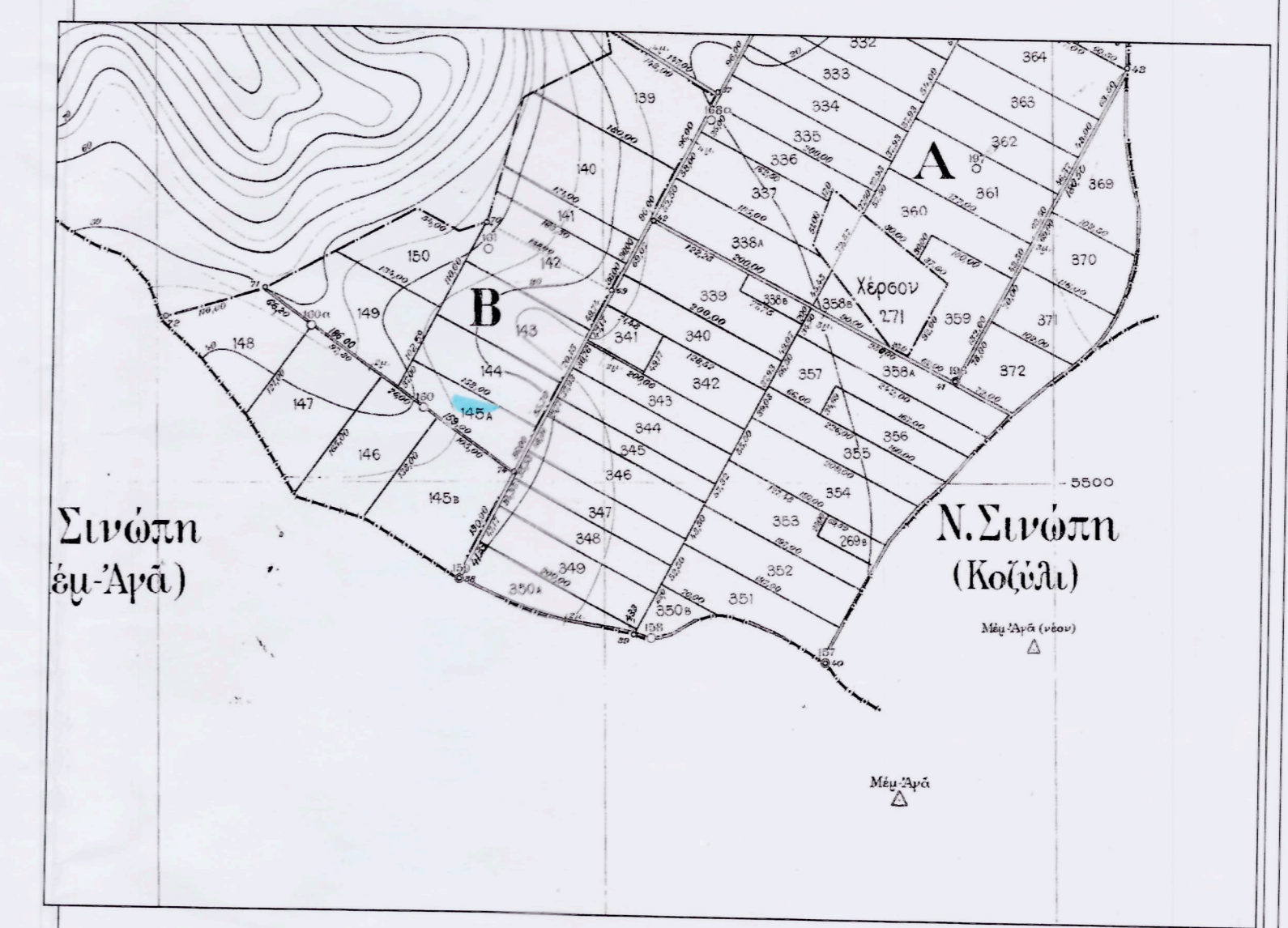

ΣΧΟΟΑΠ Αρ. ΑΠΟΦ. 3716/26.08.2009 ΦΕΚ 417/2009
 Το γήπεδο που αποτυπώνεται στο διάγραμμα αυτό ανήκει στην ζώνη ΖΕΠΔ-1.

1. ΟΡΟΙ ΔΟΜΗΣΗΣ
 Θέση : Καμαρίνα Δ. Πρέβεζας
 Διαταγμα Ρυμοτομίας : Π.Δ. 06.10.1978
 17.10.1978 (ΦΕΚ 538Δ')
 (Δόμηση Εκτός Σχεδίου)
 Ελάχιστη Επιφάνεια : 4000 τ.μ.
 Μέγιστη Δόμηση - Κάλυψη=200.00 τ.μ.
 Μέγιστο Ύψος = 7.50+1.20 (στέγη) για διώροφη κατοικία
 Οικοδομικό σύστημα : Το κτήριο τοποθετείται σε απόσταση 15 μ. από τα όρια του γηπέδου

2. ΕΠΙΦΑΝΕΙΑ ΓΗΠΕΔΟΥ
 Η επιφάνεια του απεικονιζόμενου γηπέδου με στοιχεία ΑΒΓΔΑ είναι 7347,00 τ.μ.

3. ΔΗΛΩΣΕΙΣ
 Η θέση, τα όρια και οι γειτονικές ιδιοκτησίες του γηπέδου υποδείχθηκαν από τον εργοδότη, ο οποίος φέρει και την νομική ευθύνη για την ορθότητά τους.
 Δηλώνεται ότι το γήπεδο με τα στοιχεία ΑΒΓΔΑ που απεικονίζεται στο διάγραμμα αυτό, είναι άρτιο και οικοδομήσιμο σύμφωνα με τις ισχύουσες πολεοδομικές διατάξεις.

ο δηλών

ΓΙΩΡΓΟΣ Α. ΤΣΑΓΚΑΡΗΣ
 ΔΙΠΛ. ΠΟΛΙΤ. ΜΗΧΑΝΙΚΟΣ Ε.Δ.Ε.
 ΑΡΙΣΤΟΤΕΛΕΙΟ ΠΑΝΕΠΙΣΤΗΜΙΟ ΘΕΣΣΑΛΟΝΙΚΗΣ
 ΜΕΛΟΣ Τ.Ε.Ε. ΑΡΧ. ΜΗΤΡΟΥΣ 28354
 Π. ΤΣΑΛΔΑΡΗ 32 ΠΡΕΒΕΖΑ ΤΗΛ. 26821-23131
 ΑΦΜ. 021671965 - ΔΟΥ ΠΡΕΒΕΖΑΣ

ΑΡ.ΕΡΓΟΥ	Θέμα Σχεδίου: Τοπογραφικό Διάγραμμα
958	Ιδιοκτήτης : ΚΩΝ/ΝΟΣ & ΒΑΣΙΛΕΙΟΣ ΚΕΡΑΜΑΡΗΣ
	Έργο :
	Θέση : Καμαρίνα, Πρέβεζα
ΑΡ.ΣΧΕΔΙΟΥ	Γ. ΤΣΑΓΚΑΡΗΣ & ΣΥΝΕΡΓΑΤΕΣ
T-1	ΠΟΛ. ΜΗΧΑΝΙΚΟΣ Α.Π.Θ. Π. Τσαλδάρη 32 Πρέβεζα Τηλ. (26820) 25221-23131
ΗΜΕΡΟΜ.:07/16	
ΚΛΙΜΑΚΑ 1:500	

ΓΙΩΡΓΟΣ Α. ΤΣΑΓΚΑΡΗΣ
 ΔΙΠΛ. ΠΟΛΙΤ. ΜΗΧΑΝΙΚΟΣ Ε.Δ.Ε.
 ΑΡΙΣΤΟΤΕΛΕΙΟ ΠΑΝΕΠΙΣΤΗΜΙΟ ΘΕΣΣΑΛΟΝΙΚΗΣ
 ΜΕΛΟΣ Τ.Ε.Ε. ΑΡΧ. ΜΗΤΡΟΥΣ 28354
 Π. ΤΣΑΛΔΑΡΗ 32 ΠΡΕΒΕΖΑ ΤΗΛ. 26821-23131
 ΑΦΜ. 021671965 - ΔΟΥ ΠΡΕΒΕΖΑΣ