

ΑΙΤΗΣΙΑ ΧΑΡΤΟΥ Γ.Υ.Σ.  
Αρ. Φύλλου 5133/1  
ΚΑΙΜΑΚΑ 1:5.000

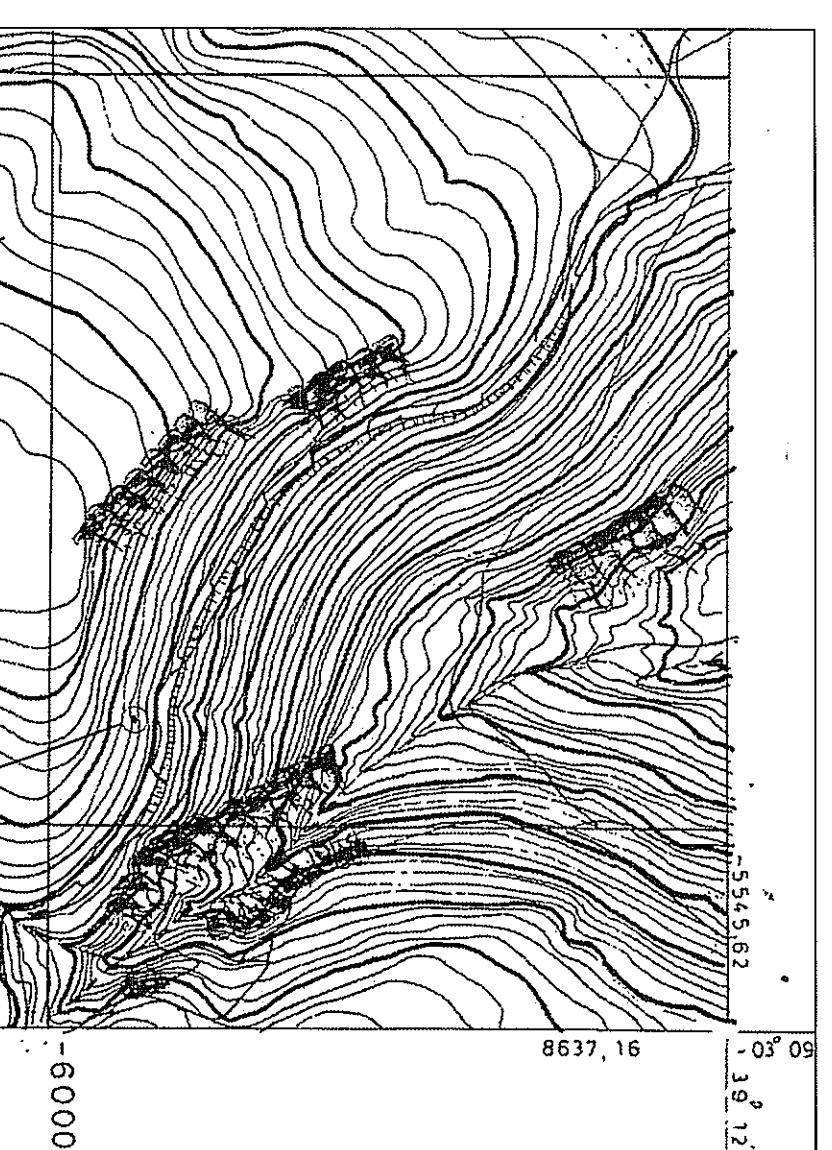

ΟΔΟΓΡΗΓΙΚΟ ΣΧΗΜΑΤΙΣΜΑ

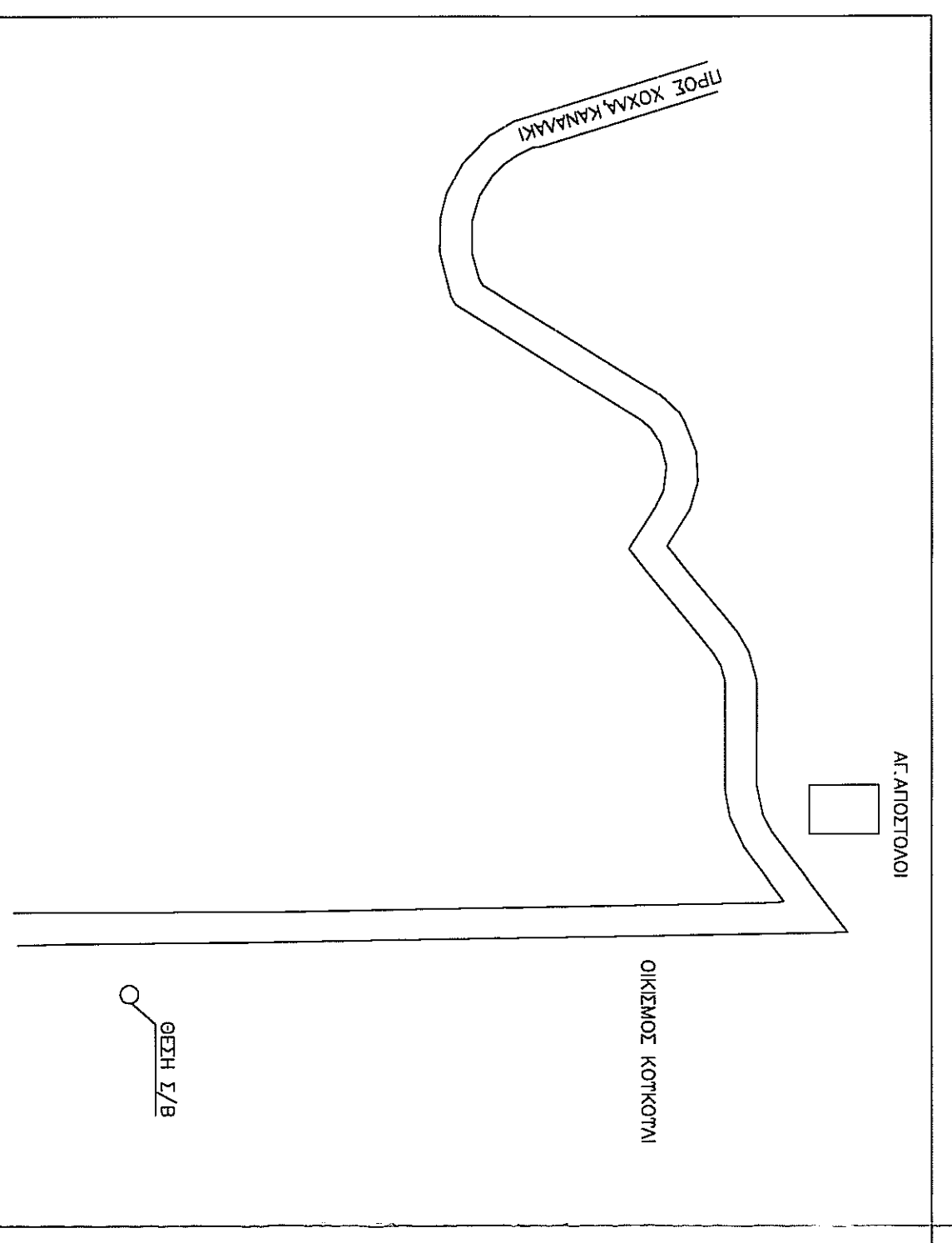

ΑΙΤΗΣΙΑ ΧΑΡΤΟΥ Γ.Υ.Σ.  
ΚΑΙΜΑΚΑ 1:50000

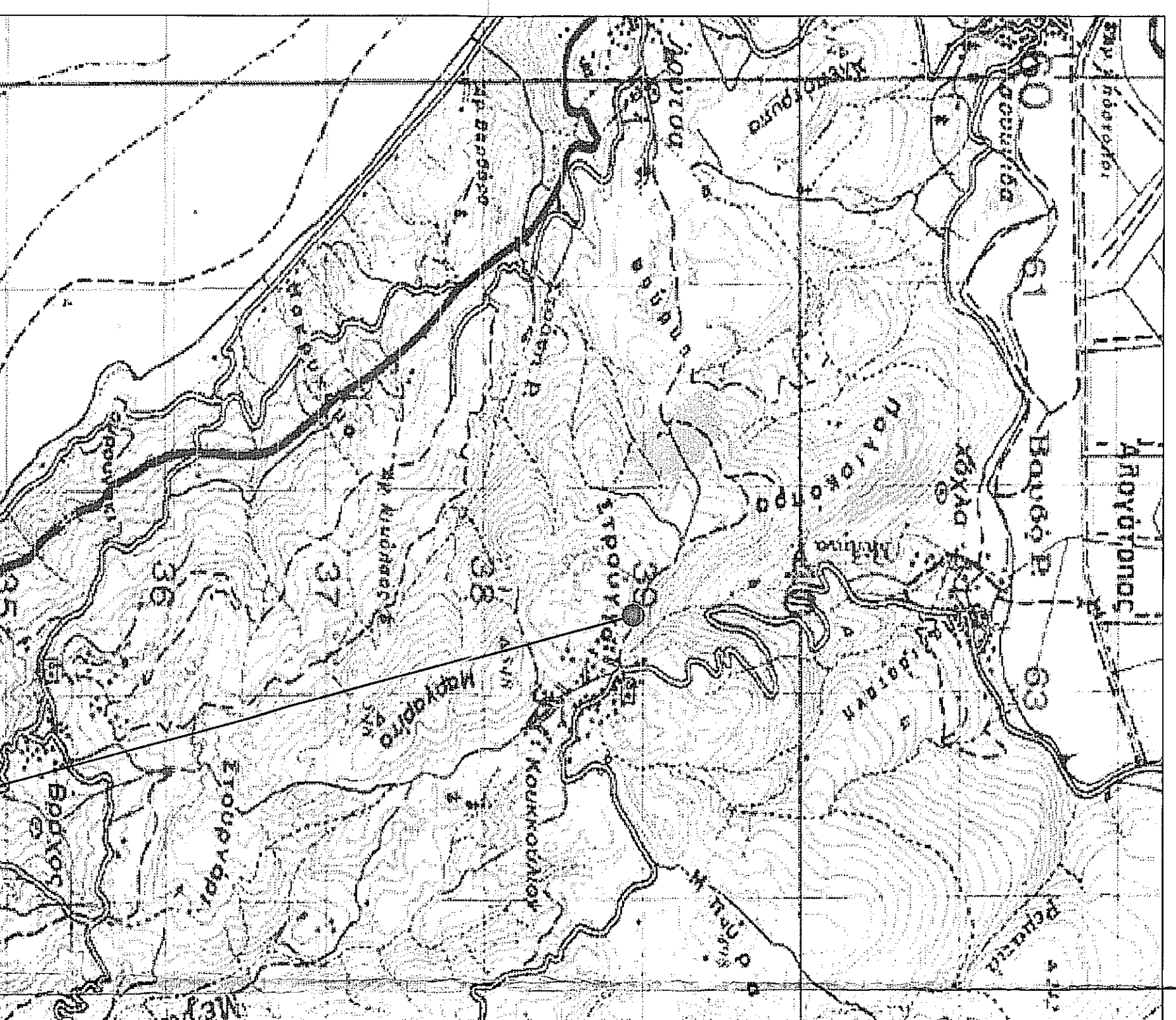

ΠΙΝΑΚΑΣ ΣΥΝΤΕΤΑΓΜΕΝΩΝ ΚΟΡΥΦΩΝ ΠΕΡΙΦΡΑΓΜΕΝΟΥ ΧΩΡΟΥ (ΕΓΤΑ 87)				
ο/δ	X	Y	ΜΗΚΟΣ	
1	203292.11	4344030.09	2.71	
2	203294.50	4344028.92	2.70	
3	203292.83	4344028.99	2.55	
4	203290.53	4344027.79	1.04	
5	203291.07	4344028.87	1.76	

E = 7.19 m<sup>2</sup>

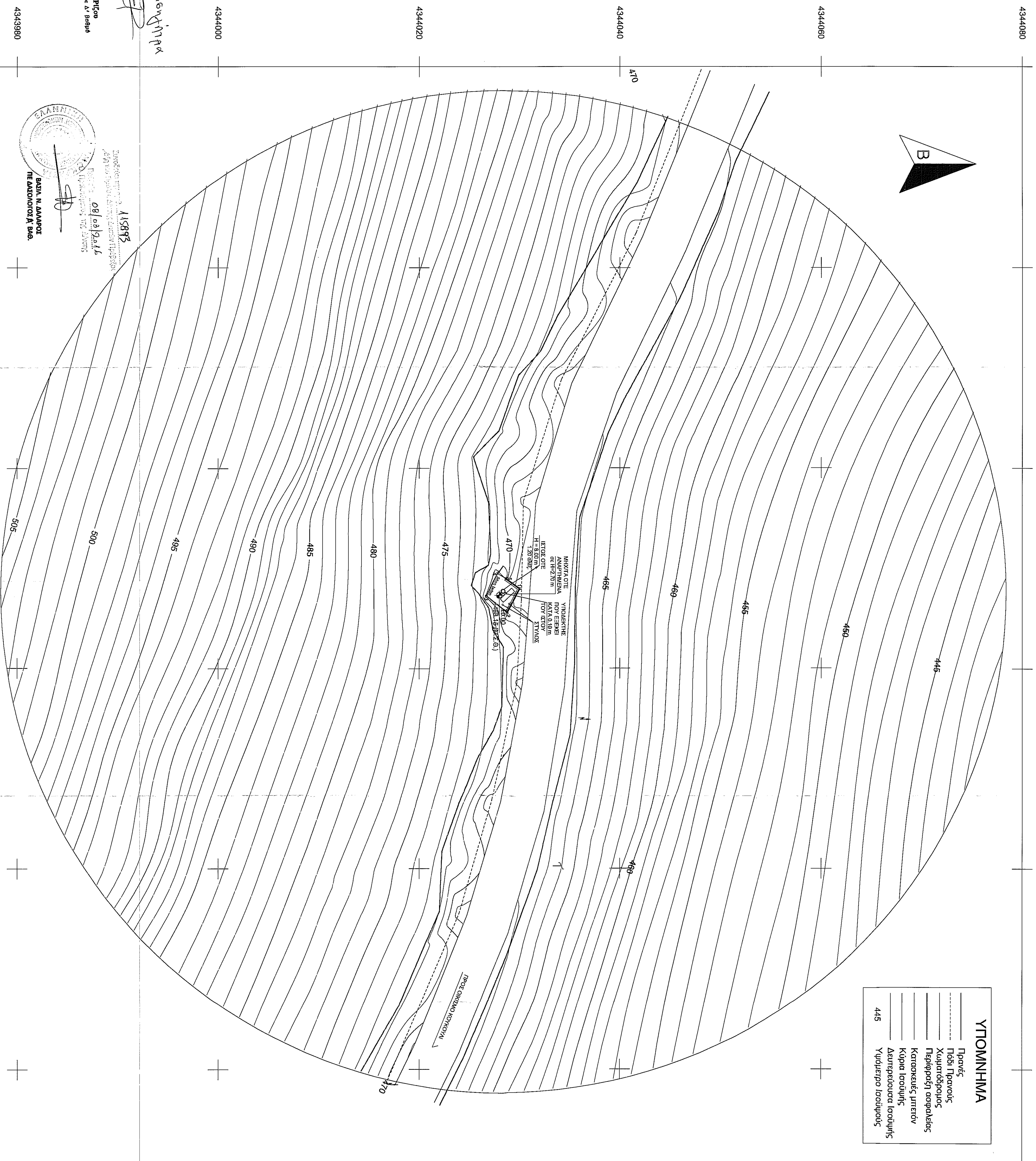
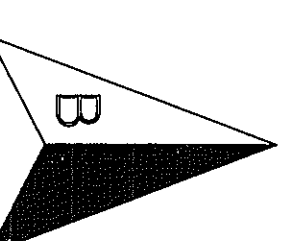

**ΥΠΟΜΗΝΗΜΑ**

- Πλάτος
- Πύκνωση
- Χαίμαχος
- Παραρτηρήσαστος
- Κατακόσμιος
- Κλίση
- Αερισμός
- Υψόμετρο

445

Επιτηρητής: [Signature]  
Σύμβουλος: [Signature]  
Επ. Αρχιτέκτονας: [Signature]

ΚΑΙΜΑΚΑ  
ΕΠΙΧΕΙΡΗΣΙΑΚΟ ΚΑΙΜΑΚΑ

ΑΝΩΝ Μ. ΑΝΔΡΟΣ  
ΠΕ ΑΣΦΟΤΟΣ Α. ΜΕΛ

**ΥΠΟΜΗΝΗΜΑ**

**ΟΡΟΔΟΜΗΤΗΣ ΚΕΡΑΜΟΙ**  
ΝΟΜΟΣ ΠΕΡΙ ΚΙΝΗΣΗΣ ΤΗΛΕΩΜΙΑΣ  
Ν. 4053/12 ΦΕΚ 44 Α  
Ν. 2073/92 ΦΕΚ 129Α  
Ν. 2145/93 ΦΕΚ 88Α  
Ν. 2907/00 ΦΕΚ 45Α  
Ν. 3431/09 ΦΕΚ 13Α

**ΕΚΚΑΤΑΣΤΑΣΗ ΚΕΡΑΜΟΙ ΣΤΑΘΜΟΥ ΤΗΛΕΩΜΙΑΣ**  
ΕΚΤΟΣ ΣΧΕΔΙΟΥ ΠΕΡΙΟΧΗΣ (ΝΣ281108, ΝΣ2812, Αρ.Προτ. 31Α)

**ΟΡΟΔΟΜΗΤΗΣ ΠΕΡΙΟΧΗΣ - ΠΕΡΙΦΡΑΓΜΟΙ**  
ΦΕΚ 451 ΑΑΠ 02-10-2007, Αρ. οικ. 4256/2007 14-09-2007 "Εγκριση Γενικού Πλάνου Οροδομίας Σχέδιο ΓΤ33 Αιθίου Όμορφου, Νομού Πιπλίου"  
ΦΕΚ 479 ΑΑΠ 31-10-2007, Αρ. 3345/2007 αρ.Προτ. 09/10/2007  
ΦΕΚ 428/14.03.2007 αρ.Προτ. 11/15-11-2011  
ΦΕΚ 334 ΑΑΠ 06-09-2008, Αρ.12, Αρ.3572/2008/17-07-2008 "Συμπλήρωση Οριστικής Οροδομίας Σχέδιο ΓΤ33 Αιθίου Όμορφου, Νομού Πιπλίου"  
ΦΕΚ 168 ΑΑΠ 06-06-2010, Αρ.10, Αρ.9896/2010/012-04-2010 "Συμπλήρωση Οριστικής Οροδομίας Σχέδιο ΓΤ33 Αιθίου Όμορφου Νομού Πιπλίου"  
ΦΕΚ 351 ΑΑΠ 30-02-2011, Αρ.2, Αρ. 6029/09/30/01/115-11-2011  
"Προσδιορισμό της οδού οικ. 4256/14-09-2007 αρ.Προτ. 11/15-11-2011 Ηρώδου (ΦΕΚ 451/ΑΑΠ/07/10) Κέντρου Γενικού Πλάνου Οροδομίας ΓΤ33 Αιθίου Όμορφου Νομού Πιπλίου" όπως τροποποιήθηκε με το παρόν σχέδιο.

**ΑΒΕΤΗΡΙΑ ΜΕΤΡΗΣΗΣ ΥΠΟΜΕΤΡΩΝ**  
± 0,00 = +488,15 m (Μ.Ι.Σ.Θ.)

**ΕΜΒΛΩΝ ΟΙΚΟΓΕΩΔΕΣ**  
E = 7,19 m<sup>2</sup>

**ΣΥΝΤΕΤΑΓΜΕΝΕΣ ΚΕΝΤΡΩΝ ΕΤΟΥ**  
ΕΓΤΑ 87 φ: 38° 11' 42" Α: 207 39 51"  
Ε.Δ. 50 φ: 38° 11' 55" Α: 207 33 59"  
VCS 94 φ: 38° 11' 51" Α: 207 38 57"  
X = 203292,38 Y = 4344028,39

**ΟΤΕ Α.Ε.**

**ΔΩΣΗ ΥΠΟΛΟΓΙΣΗΣ ΥΠΟΔΟΜΩΝ ΣΤΑΘ. & ΚΙΝΗΣΗΣ ΤΗΛΕΩΜΙΑΣ ΑΔΕΙΟΔΟΤΗΣΕΩΝ ΣΤΑΘΕΡΗΣ**

**ΕΡΓΟ: ΣΤΑΘΜΟΣ ΚΟΥΚΟΥΛΙΑ Α.Α. (0450028)**

**ΘΕΣΗ: ΔΗΜ. ΔΙΑΜ. ΚΟΥΚΟΥΛΙΑ, ΔΗΜΟΣ ΠΑΡΓΑΣ, ΠΕΡ. ΕΒΟΤ. ΠΡΕΒΕΖΑΣ, ΠΕΡ. ΗΠΕΙΡΟΥ**

**ΗΜΕΡΟΜΗΝΙΑ: ΙΑΝΟΥΑΡΙΟΣ 2016**

**ΘΕΜΑ ΣΧΕΔΙΟΥ ΤΟΠΟΓΡΑΦΙΚΟ ΔΙΑΓΡΑΜΜΑ**

**ΑΝΑΔΟΧΟΣ ΖΗΣΙΑΔΗΣ ΑΝΑΣΤΑΣΙΟΣ & ΣΙΑ Ε.Ε. ΤΕΧΝΙΚΗ ΕΤΑΙΡΕΙΑ**

**ΜΕΛΕΤΗΤΗΣ ΑΝΑΣΤΑΣΙΟΣ ΖΗΣΙΑΔΗΣ ΠΟΛΙΤΙΚΟΣ ΜΗΧΑΝΙΚΟΣ**

**ΚΩΔΙΚΟΣ ΑΡΙΘΜΟΣ ΣΤΑΘΜΟΥ 0450028**

**ΚΑΙΜΑΚΑ: 1 : 200**

**ΥΠΟΓΡΑΦΗ**