

ΕΜΒΑΔΟΜΕΤΡΗΣΗ ΓΗΠΕΔΟΥ

Με τη βοήθεια
των ορθογωνικών συντεταγμένων
των κορυφών του

ΣΗΜΕΙΟ	X	Y	ΜΗΚΟΣ
1	317500.97	4223282.49	29.28
2	317527.75	4223294.32	20.00
3	317532.35	4223274.86	27.50
4	317507.30	4223263.51	20.00
1	317500.97	4223282.49	

$$E = 1/2 \sum (X_i + X_{i+1})(Y_i - Y_{i+1})$$

$$E = 561.42 \mu^2$$

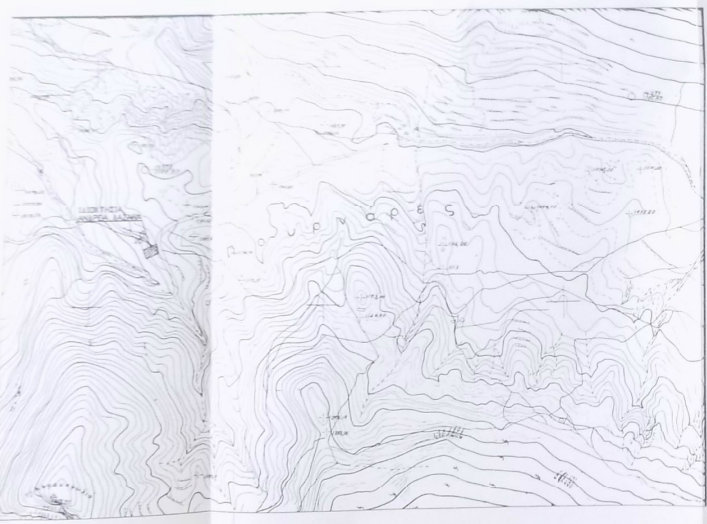

ΑΝΤΙΣΤΑΣΜΑ ΦΥΛΑΔΥ 6237/5 ΧΑΡΤΟΥ ΓΥΣ ΚΛΙΜΑΚΑΣ 1:5000

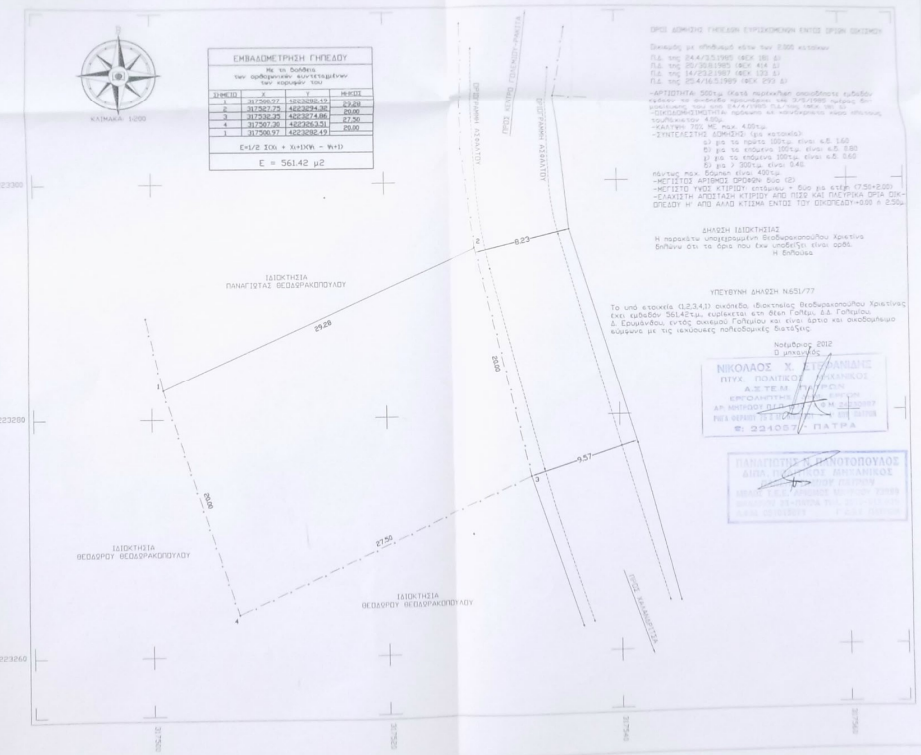

ΙΔΙΚΤΗΤΗΣ ΧΡΙΣΤΙΝΑ ΒΕΔΩΡΑΚΟΠΟΥΔΟΥ

ΒΕΣΗ: ΓΟΛΕΜΙ
Δ.Δ. ΓΟΛΕΜΙΟΥ
ΔΗΜΟΥ ΕΡΥΜΑΝΘΟΥ

ΘΕΜΑ ΣΧΕΔΙΟΥ: ΑΡΙΘΜΟΣ ΣΧΕΔΙΟΥ

ΤΟΠΟΓΡΑΦΙΚΟ ΔΙΑΓΡΑΜΜΑ

ΚΛΙΜΑΚΑ 1:200

ΧΡΟΝΟΣ ΜΕΛΕΤΗΣ: ΝΟΕΜΒΡΙΟΣ 2012

<p>ΥΠΟΓΡΑΦΗ</p> <p>ΝΙΚΟΛΑΟΣ Χ. ΠΑΠΑΔΟΠΟΥΛΟΣ Α.Σ.Τ.Ε.Μ. Β.Π.Ε.Μ.Β.Ε. ΑΡ. ΠΡΩΤΟΚΟΛΛΟΥ: 2012/1000 ΠΕΡΙΟΧΗ: ΠΑΤΡΑ</p>	<p>ΒΕΣΠΗΧΗ</p> <p>ΚΑΤΑΣΤΑΣΙΑ</p> <p>ΑΡΧΙΤΕΚΤΟΝΙΚΗ</p>
---	---