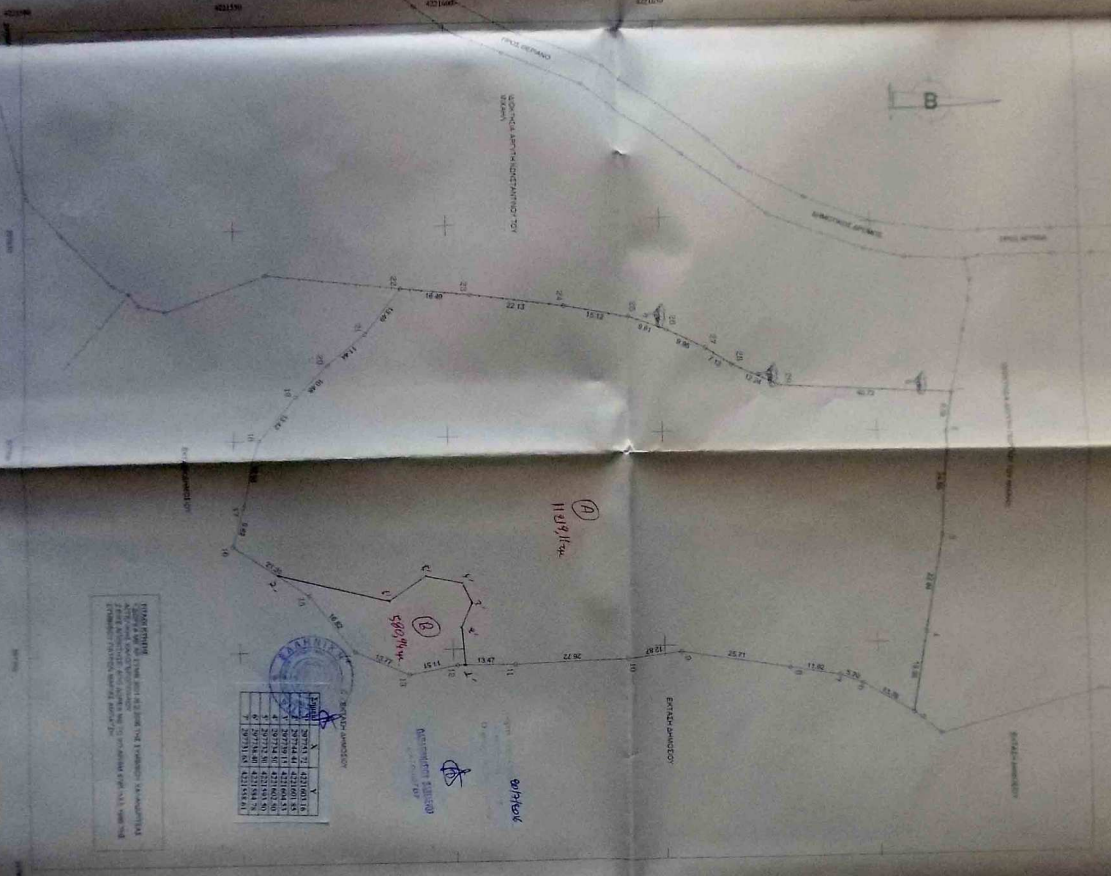

Table with multiple columns, likely containing technical specifications or survey data.



ΠΡΟΛΟΓΙΣΜΟΣ

Το παρόν τεχνικό σχέδιο περιλαμβάνει τον υπολογισμό των εργασιών εκσκαφής...

ΔΗΛΩΣΗ ΜΗΧΑΝΙΚΟΥ Ν. 551/77

Ο ΔΙΟΙΚΗΤΗΣ ΤΗΣ ΕΡΓΑΣΙΑΣ...

ΜΗΧΑΝΙΚΟΣ

ΥΠΟΜΟΝΗ

ΑΝΤΙΟΤΙΘΕΝΤΕΣ ΟΙΚΟΝΟΜΟΙ...

ΤΕΧΝΙΚΟ ΓΡΑΦΕΙΟ

ΝΙΚΟΛΑΟΣ ΕΥΘ. ΓΙΑΝΝΑΡΟΣ

Μακαρυπολιού 75 Στ. 2η Πάτρα

Τηλ. 2610 - 642 598 Κω. 6945 - 904 675

Εργολάβος: Γεωργιος Αβραμίου του Μιχαήλ

Επιβλ.: Αποστολινος Αποστολινάκης

Επιβλ.: Δημ. Ευαγγελίου Δ.Ε. Γραμματέας Τ.Κ.ω. Βαρνακιώτη, Οδού Τ.Κ.ω.

Μετρήσεις: Μετρήσεις Γεωργίου, Μηχανικός Έργ. Υποδομής

Σύμψη: Αθανάσιος Τζαβρού

Τεχνικό σχέδιο: Τεχνικό σχέδιο Αποστολινάκη

Μάρτιος 2014

Υπογραφή: [Signatures]

ΣΥΝΤΕΤΑΓΜΕΝΕΣ Ε.Γ.Σ.Α. Β7(ΧΕΙΡΙΟΥ)
ΕΜΒΛΑΔΟΜΕΤΡΗΣΗ ΓΗΠΕΔΟΥ

Με τη βοήθεια των ορθογωνίων διτεταγμένων των κορυφών του

ΣΗΜΕΙΟ	X	Y	ΜΗΚΟΣ
1	297690.74	4221718.21	9.79
2	297700.32	4221716.21	24.90
3	297725.22	4221715.68	22.84
4	297747.70	4221711.56	19.06
5	297766.48	4221708.22	13.76
6	297759.53	4221696.33	5.70
7	297757.52	4221691.00	11.92
8	297755.58	4221679.24	25.71
9	297751.45	4221653.86	12.87
10	297752.78	4221641.06	26.72
11	297753.81	4221614.37	13.47
12	297753.70	4221600.90	11.61
13	297755.78	4221589.58	13.77
14	297750.20	4221577.00	16.82
15	297736.98	4221566.60	21.31
16	297725.15	4221548.88	16.55
17	297715.97	4221551.80	13.42
18	297698.92	4221555.84	10.48
19	297689.58	4221564.38	11.44
20	297682.29	4221571.92	13.49
21	297675.06	4221580.79	16.49
22	297664.52	4221588.20	22.13
23	297666.59	4221605.55	9.95
24	297669.92	4221627.44	15.12
25	297672.76	4221642.28	9.61
26	297676.28	4221651.23	7.12
27	297680.57	4221660.20	12.24
28	297684.29	4221666.27	40.72
29	297689.10	4221677.52	
1	297690.74	4221718.21	

$E = 1/2 \sum (X_i + X_{i+1})(Y_i - Y_{i+1})$
 $E = 11800.05 \text{ μ}^2$

4221650

4221700

4221750

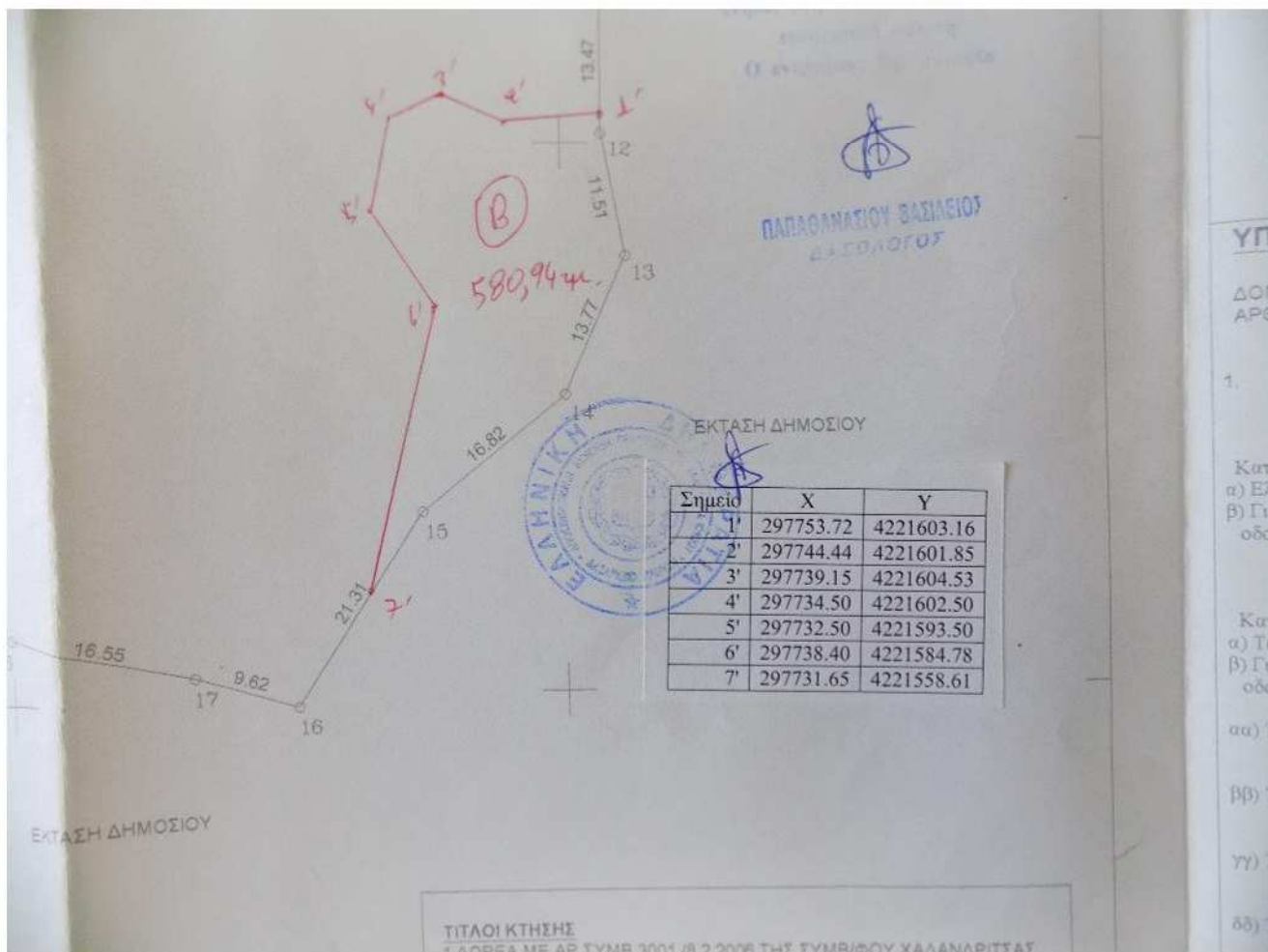

ΥΠ

ΔΟΜ
ΑΡΕ

1.

Κατ
α) Ελ
β) Γε
οδο

Κατ
α) Το
β) Γε
οδο

αα) Τ

ββ) Τ

γγ) Τ

δδ) Τ