

ΔΗΛΩΣΗ ΥΠΟΧΡΕΩΣΗΣ ΟΡΙΩΝ ΙΔΙΟΚΤΗΤΗ Ν.4030/11
 Ο καθής υπογράφει Βασίλειος Κοραχάκης, δηλώνει υπεύθυνα ότι τα όρια του αγροτεμαχίου με εμβαδόν Ε=172507τμ υπεδείχθησαν υπ αυτών και εδυνάττει για την ακρίβεια τους.

Ο ΔΗΛΩΣΗ

ΟΡΟΙ ΔΟΜΗΣΗΣ
 ΠΔ της 24/31.5.85 (ΦΕΚ270/1)
 Ελάχιστο Εμβαδο 4000 τμ
 Κλίση 10%
 ΣΔ 0,2
 ΜΕΧ υψος 7,50 μ
 Αποστάσεις από ορία 15,00 μ

ΕΜΒΑΔΟΝ ΙΕΡΟΥ ΝΑΟΥ
 Ε=53,69τμ
ΕΜΒΑΔΟΝ ΥΠΟΣΤΕΓΟΥ
 Ε=15,45τμ

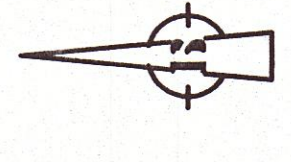
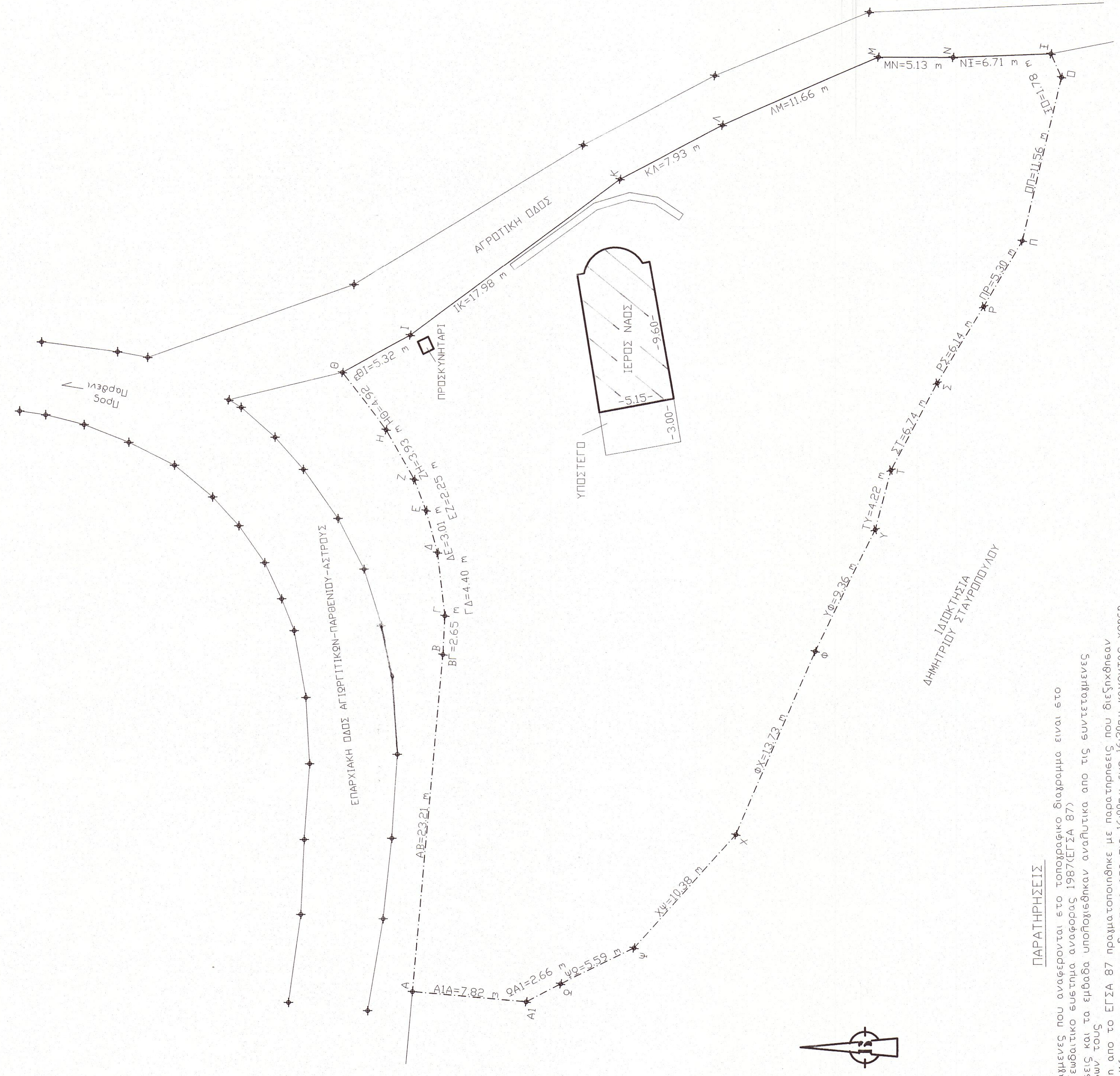

ΓΙΑΝΝΟΥΛΟΠΟΥΛΟΣ ΣΩΤΗΡΙΟΣ
 Πτυχιούχος Πολιτικός Μηχανικός Γ.Τ.Ε.
 Α.Μ./Ε.Ε. 27839
 ΑΤΑΛΑΝΤΗΣ 27 - ΤΡΙΠΟΛΗ
 ΤΗΛΕΦΩΝΟ: 071 - 241857

ΠΑΡΑΤΗΡΗΣΕΙΣ
 1) Οι συντεταγμένες που αναφέρονται στο τοπογραφικό διαγράμμα είναι έσο Ελληνικό Γεωδαιτικό σύστημα αναφοράς 1987(ΕΓΣΑ 87).
 2) Οι διαστάσεις και τα εμβαδά υπολογίσθηκαν αναλυτικά από τις συντεταγμένες των κορυφών τους.
 3) Η εξάρτηση από το ΕΓΣΑ 87 πραγματοποιήθηκε με παρατηρήσεις που διεξήχθησαν την 16/06/16 και στο χρονικό διάστημα από τις 16:00μ.εως 16:30μ. κανοντάς χρήση του Τριγωνομετρικού Σημείου με κωδικό 057103 και συντεταγμένες Χ=388254,386, Υ=4148448,76, Η=707,137 του κρατικού Τριγωνομετρικού Δικτύου της Γ.Υ.Σ. 4) Γ.α. τις μετρήσεις χρησιμοποιήθηκε γεωδαιτικός σταθμός SINOX S90N5S

Εμβαδόν Αγροτεμαχίου ΑΒΓ...ΥΩΑΙΑ
 Υπολογισμός Εμβαδού με Υψομετρικές Συντεταγμένες

| Α/Α Σημείου | Περσφά Σημείου | X | Y | Πλάτος (m) |
|-------------|----------------|-----------|-----------|------------|
| 1 | A | 369916,65 | 146432,60 | 2321 |
| 2 | B | 369114,75 | 146430,37 | 2,65 |
| 3 | Γ | 369117,46 | 146430,21 | 4,40 |
| 4 | Δ | 369121,77 | 146430,69 | 3,01 |
| 5 | Ε | 369124,68 | 146431,45 | 2,25 |
| 6 | Ζ | 369126,79 | 146432,25 | 3,93 |
| 7 | Η | 369128,23 | 146434,15 | 4,92 |
| 8 | Θ | 369134,14 | 146437,14 | 5,32 |
| 9 | Ι | 369136,67 | 146432,46 | 17,98 |
| 10 | Κ | 369147,37 | 146438,02 | 7,93 |
| 11 | Λ | 369151,02 | 146430,98 | 11,66 |
| 12 | Μ | 369155,59 | 146420,25 | 5,13 |
| 13 | Ν | 369155,56 | 146415,12 | 6,71 |
| 14 | Ξ | 369155,76 | 146405,41 | 1,78 |
| 15 | Ο | 369154,13 | 146407,69 | 11,56 |
| 16 | Π | 369142,91 | 146410,47 | 5,30 |
| 17 | Ρ | 369138,34 | 146431,16 | 6,14 |
| 18 | Σ | 369133,11 | 146416,37 | 6,74 |
| 19 | Τ | 369127,19 | 146419,99 | 4,22 |
| 20 | Υ | 369123,12 | 146420,69 | 9,36 |
| 21 | Φ | 369114,74 | 146424,84 | 13,73 |
| 22 | Χ | 369102,17 | 146430,38 | 10,38 |
| 23 | Ψ | 369094,54 | 146437,41 | 5,59 |
| 24 | Ω | 369082,10 | 146442,45 | 2,66 |
| 25 | ΑΙ | 369090,89 | 146441,82 | 7,82 |
| 26 | Α | 369091,65 | 146435,60 | 0,00 |

Εμβαδόν Αγροτεμαχίου Ε=172507 τμ

ΕΡΓΟΔΟΤΗΣ: ΕΙΣΚΛΗΣΗ ΙΕΡΟΥ ΝΑΟΥ ΑΓΙΩΝ ΔΕΚΑ ΠΑΡΘΕΝΙΟΥ

ΕΡΓΟ:

ΘΕΣΗ: ΕΚΤΟΣ ΟΡΙΩΝ Τ.Κ ΠΑΡΘΕΝΙΟΥ Δ.Ε ΚΟΡΥΘΙΟΥ ΔΗΜΟΥ ΤΡΙΠΟΛΗΣ

ΜΕΛΕΤΗΤΗΣ: ΣΩΤΗΡΗΣ ΓΙΑΝΝΟΥΛΟΠΟΥΛΟΣ πολιτικός μηχανικός /τ.ε

ΘΕΜΑ ΣΧΕΔΙΟΥ:

ΤΟΠΟΓΡΑΦΙΚΟ ΔΙΑΓΡΑΜΜΑ

ΑΡΙΘΜΟΣ ΣΧΕΔΙΟΥ

A1

ΚΛΙΜΑΚΑ: 1/200

ΧΡΟΝΟΣ ΜΕΛΕΤΗΣ: ΙΟΥΝΙΟΣ 2016

ΣΦΡΑΓΙΔΑ:

ΥΠΟΓΡΑΦΗ: ΟΡΘΟΚΛΙ
 Σύμφωνα με την υπ' αριθμ. 18.9.06/18-08-2016 πράξη χαρακτηρισμού της οποίας αναφέρεται αναλόγιστο μέγεθος

ΓΙΑΝΝΟΥΛΟΠΟΥΛΟΣ ΣΩΤΗΡΙΟΣ
 Πτυχιούχος Πολιτικός Μηχανικός Γ.Τ.Ε.
 Α.Μ./Ε.Ε. 27839
 ΑΤΑΛΑΝΤΗΣ 27 - ΤΡΙΠΟΛΗ
 ΤΗΛΕΦΩΝΟ: 071 - 241857

Ο Αρχιτέκτονας Μηχανικός
 Ο Μηχανικός Γ.Τ.Ε.

ΑΡΧΙΤΕΚΤΟΝΙΚΟ ΠΡΟΤΥΠΟ
 ΑΡΧΙΤΕΚΤΟΝΙΚΟΣ ΣΧΕΔΙΟΤΗΣ