

ΑΠΟΣΠΑΣΜΑ ΟΡΘΟΦΩΤΟΧΑΡΤΗ 04520-41970 1:5000

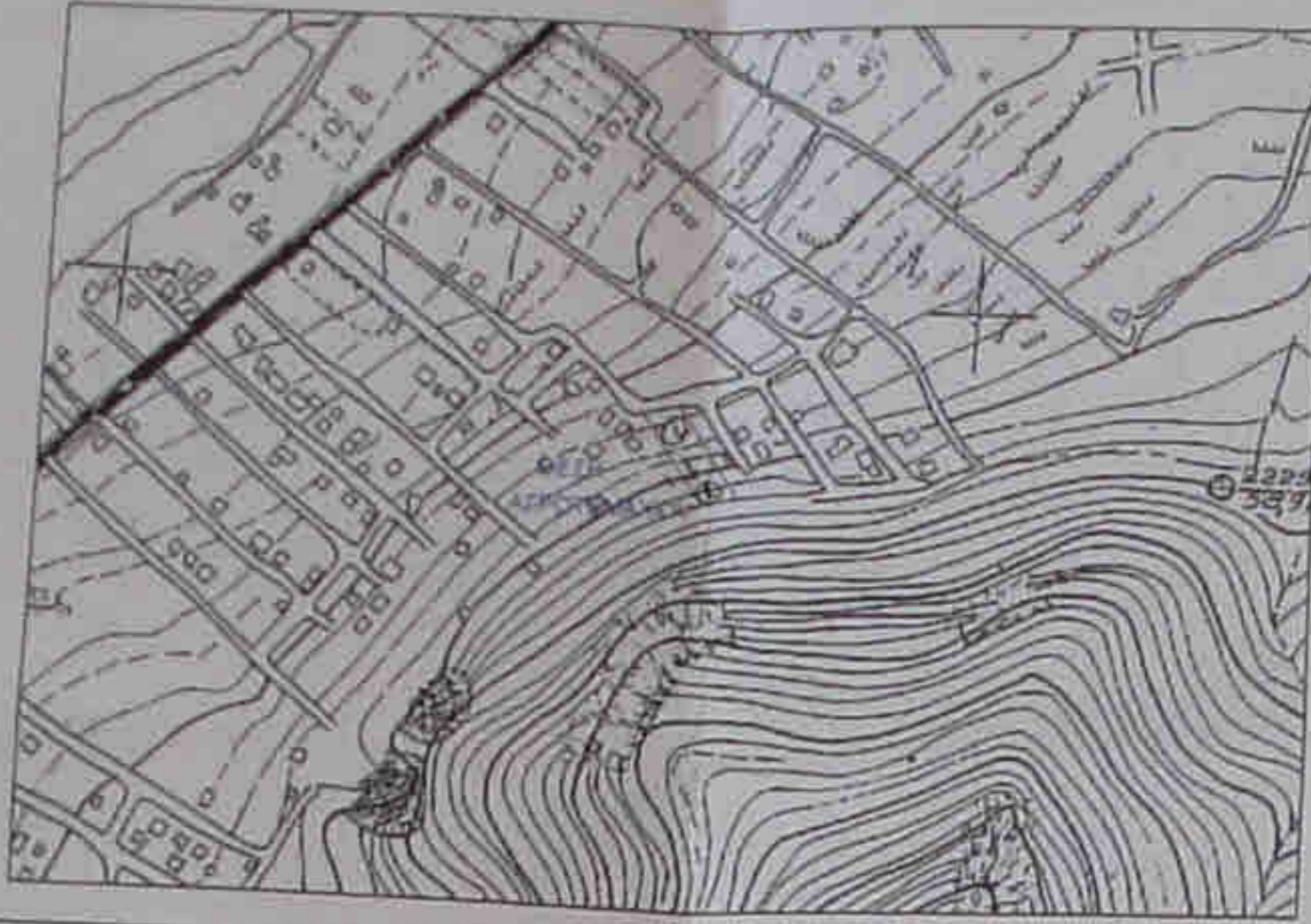

ΑΠΟΣΠΑΣΜΑ ΧΑΡΤΗ ΓΥΣ 6452_6 1:5000



ΟΔΟΙΠΟΡΙΚΟ - ΟΔΙΚΟΣ ΧΑΡΤΗΣ



Με ατομική μου ευθύνη και γνωρίζοντας τις συνέπειες που θα προκύψουν από την ανακριβή τοποθέτηση της έκτασης στα αποσπάσματα του χάρτη Γ.Υ.Σ. / ορθοφωτοχάρτη κλ. 1:5.000 και τις κυρώσεις που προβλέπονται από τις διατάξεις της παρ.β του αρ.22 του Ν.1599/1986 ΔΗΛΩΝΩ ότι η θέση, οι διαστάσεις και το σχήμα της έκτασης 1323.35 τ.μ. όπως αποτυπώνονται στο παρόν αποσπάσμα πινακίδας Γ.Υ.Σ. και ορθοφωτοχάρτη και μου υποδείχθηκαν από την LISELOTTE ARENDT είναι ακριβείς.

Ημερομηνία
10/8/2011

ΑΙΚΑΤΕΡΙΝΗ ΓΕΡ.ΜΗΝΑ
ΔΠΛ. ΑΓΡΟΝΟΜΩΣ ΤΟΠΟΓΡΑΦΟΣ ΜΗΧΑΝΙΚΟΣ
ΕΘΝΙΚΟΥ ΜΕΤΕΤΕΧΝΟΛΟΓΙΚΟΥ ΠΟΛΥΤΕΧΝΕΙΟΥ
ΜΕΛΟΣ Τ.Ε.Ε. - ΑΡΧΙΜΟΣ ΜΗΤΡΩΟΥ 103614
ΛΕΩΦ. ΑΜΠΕΛΑΚΩΝ 27-ΣΑΛΑΜΙΝΑ ΤΗΛ. 210 4678190

ΣΗΜΕΙΩΣΕΙΣ

Οι συντεταγμένες αναφέρονται στο ελληνικό γεωδαμικό σύστημα αναφοράς. Τα όρια μου υπεδείχθησαν. Τίτλος κτήσεως υπ'αρ. 3401/2009 Απόφαση Πρωτοδικείου Πειραιώς ΚΑΕΚ 051290622001

ΠΙΝΑΚΑΣ ΣΥΝΤΕΤΑΓΜΕΝΩΝ ΚΟΡΥΦΩΝ ΣΥΣΤΗΜΑ ΕΓΣΑ 87

Κορυφή	X	Y	Απόσταση
A	454993.90	4199657.38	AB = 22.50
B	455015.78	4199662.84	BΓ = 16.52
Γ	455024.87	4199648.84	ΓΔ = 16.44
Δ	455033.95	4199635.14	ΔΕ = 33.74
Ε	455053.72	4199607.80	ΕΖ = 22.52
Ζ	455031.44	4199604.52	ΖΗ = 33.00
Η	455012.00	4199631.18	ΗΘ = 19.14
Θ	455001.98	4199647.49	ΘΑ = 12.77
A	454993.90	4199657.38	
Εμβαδό:	1323.35		

ΣΥΝΤΕΤΑΓΜΕΝΕΣ ΚΟΡΥΦΩΝ ΣΥΣΤΗΜΑ ΗΑΤΤ

Κορυφή	X	Y	Απόσταση
A	1874.24	21644.03	AB = 22.50
B	1896.10	21649.42	BΓ = 16.52
Γ	1906.27	21635.88	ΓΔ = 16.44
Δ	1914.43	21622.01	ΔΕ = 33.74
Ε	1934.37	21594.78	ΕΖ = 22.52
Ζ	1912.12	21591.37	ΖΗ = 33.00
Η	1892.50	21617.92	ΗΘ = 19.14
Θ	1892.38	21634.18	ΘΑ = 12.77
A	1874.24	21644.03	
Εμβαδό:	1323.35		

Η έκταση γειωσθέντα (Α,Β,Γ,Δ,Ε,Ζ,Η,Θ,Α) εκτάσεως 1323,35 τμ. (α) εκτάσεως (Α) για τον κ. Α. ΚΑΡΑΒΕΛΙ (Κ.Σ.Α) εκτάσεως 30,35 τμ. για δικαστική πράξη εκτελεστική της απόφασης Ν. 990/79 στα οποία επισημαίνεται ότι η έκταση αυτή είναι η έκταση που υπεδείχθησαν ως δικαστική νομοθεσία.
 β) κατά τον κ. (Ε) ΚΑΡΑΒΕΛΙ (Κ.Σ.Α) εκτάσεως 3,67 τμ. για δικαστική πράξη εκτελεστική της απόφασης Ν. 990/79 στα οποία επισημαίνεται ότι η έκταση αυτή είναι η έκταση που υπεδείχθησαν ως δικαστική νομοθεσία.
 Η έκταση (Α,Β,Γ,Δ,Ε,Ζ,Η,Θ,Α) εκτάσεως 1323,35 τμ. είναι η έκταση που υπεδείχθησαν ως δικαστική νομοθεσία.
 Η έκταση (Α,Β,Γ,Δ,Ε,Ζ,Η,Θ,Α) εκτάσεως 1323,35 τμ. είναι η έκταση που υπεδείχθησαν ως δικαστική νομοθεσία.
 Η έκταση (Α,Β,Γ,Δ,Ε,Ζ,Η,Θ,Α) εκτάσεως 1323,35 τμ. είναι η έκταση που υπεδείχθησαν ως δικαστική νομοθεσία.

Γριαντακουστογιάννη Σταμάτη Δασολόγος

Εμβαδ. = 1323.35 τ.μ.
Ιδιοκτησία ARENT
ΚΑΕΚ 051290622001

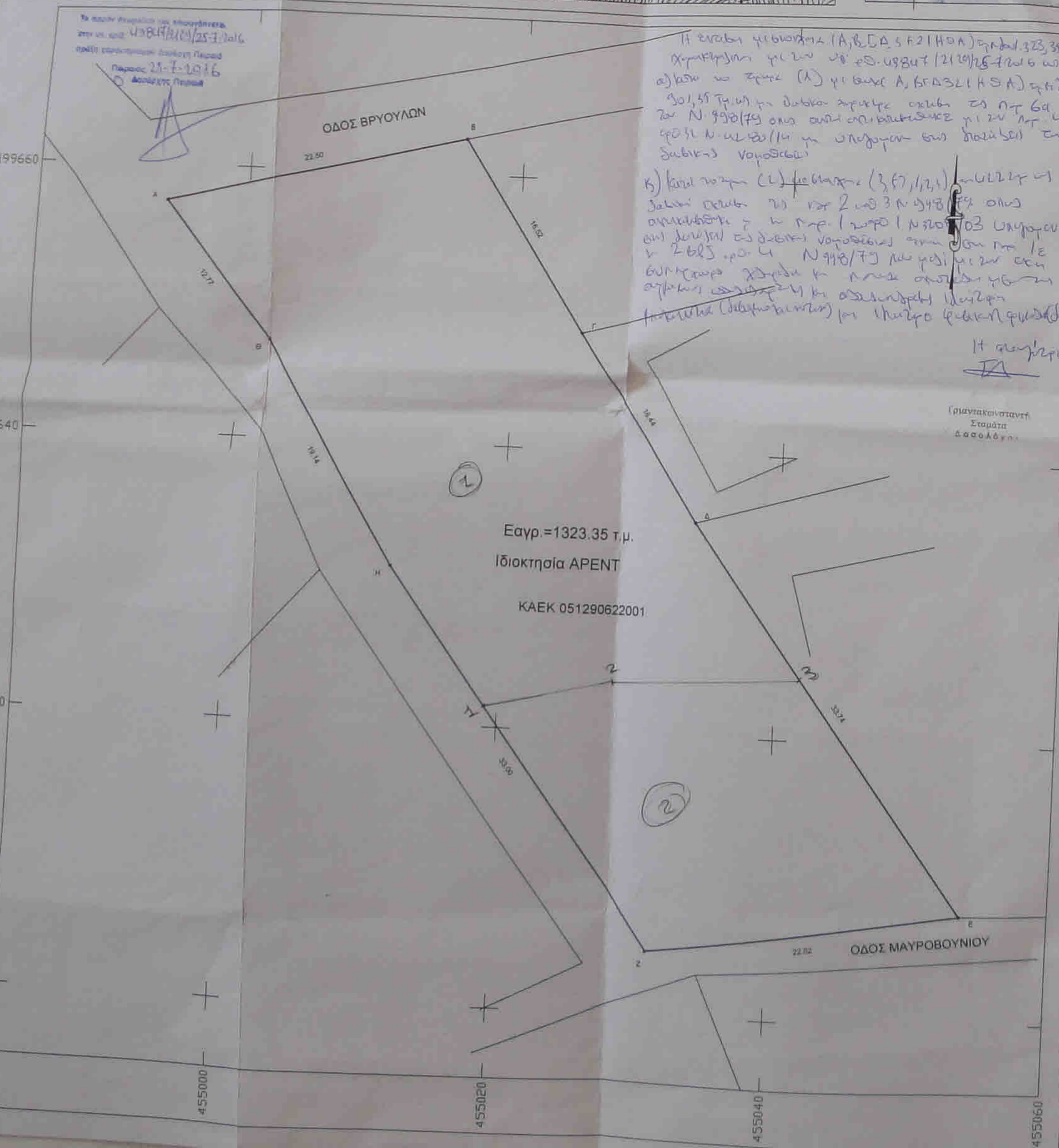

ΘΕΣΗ	
ΟΔΟΣ ΒΡΥΟΥΛΩΝ "ΑΛΥΚΗ" ΔΗΜΟΣ ΣΑΛΑΜΙΝΑΣ	
ΜΕΛΕΤΗΤΗΣ ΜΗΝΑ ΑΙΚΑΤΕΡΙΝΗ ΤΟΠΟΓΡΑΦΟΣ ΜΗΧΑΝΙΚΟΣ Ε.Μ.Π. ΛΕΩΦ. ΑΜΠΕΛΑΚΩΝ 27 ΠΑΛΟΥΚΙΑ ΣΑΛΑΜΙΝΑ 18901 ΤΗΛ 2104678190-6935403088	
ΙΔΙΟΚΤΗΤΗΣ ΛΙΖΕΛΟΤΕ-ΕΜΜΑ-ΚΑΤΙ ΜΠΑΛΚΕ 100% Χήρα ΓΚΕΟΡΓΚ ΑΡΕΝΤ	
ΘΕΜΑ ΣΧΕΔΙΟΥ	ΑΡ. ΣΧΕΔΙΟΥ A1
ΤΟΠΟΓΡΑΦΙΚΟ ΔΙΑΓΡΑΜΜΑ	ΚΛΙΜΑΚΑ ΣΧΕΔΙΟΥ 1:200
ΧΡΟΝΟΣ ΜΕΛΕΤΗΣ: ΑΥΓΟΥΣΤΟΣ 2011	
ΥΠΟΓΡΑΦΗ	ΣΦΡΑΓΙΔΑ
<p>ΑΙΚΑΤΕΡΙΝΗ ΓΕΡ.ΜΗΝΑ ΔΠΛ. ΑΓΡΟΝΟΜΩΣ ΤΟΠΟΓΡΑΦΟΣ ΜΗΧΑΝΙΚΟΣ ΕΘΝΙΚΟΥ ΜΕΤΕΤΕΧΝΟΛΟΓΙΚΟΥ ΠΟΛΥΤΕΧΝΕΙΟΥ ΜΕΛΟΣ Τ.Ε.Ε. - ΑΡΧΙΜΟΣ ΜΗΤΡΩΟΥ 103614 ΛΕΩΦ. ΑΜΠΕΛΑΚΩΝ 27-ΣΑΛΑΜΙΝΑ ΤΗΛ. 210 4678190</p>	