

ΕΡΓΟΔΟΤΗΣ	ΛΑΜΠΡΟΣ ΚΟΥΚΟΥΡΑΣ ΑΓΛΑΪΑ ΓΙΑΝΝΟΠΟΥΛΟΥ		
ΑΝΑΛΟΧΟΣ	ΤΕΧΝΟΔΑΣΙΚΗ ΓΑΒΡΙΗΛ Α. ΓΑΛΑΝΗΣ ΤΕΧΝΟΔΑΣΙΚΗ Φαβιέρου 9 (Πλατεία Αγ. Βαρβάρας) Χαλκίδα 34100 Τηλ.: 2221089838, Fax: 2221089838 Κιν.: 6977 710882 e-mail: info@texnodasiki.gr		
ΕΡΓΟ	ΑΠΟΤΥΠΩΣΗ ΓΗΠΕΔΟΥ		
ΘΕΣΗ	"ΣΤΕΡΝΑ"-ΤΟΠΙΚΗ ΚΟΙΝΟΤΗΤΑ ΤΡΙΑΔΑΣ ΔΗΜΟΤΙΚΗ ΕΝΟΤΗΤΑ ΜΕΣΣΑΠΙΩΝ ΔΗΜΟΣ ΔΙΡΦΥΩΝ-ΜΕΣΣΑΠΙΩΝ		
ΣΥΝΤΑΞΤΗΣ	ΓΑΛΑΝΗΣ Α. ΓΑΒΡΙΗΛ ΠΤΥΧ. ΔΑΣΟΛΟΓΟΣ Τ.Ε. ΜΕΛΟΣ Π.Ε.Π.Τ.Ε. ΑΡ.ΜΗΤΡΟΥ 1756-56 ΑΝΔΡΟΥΤΣΟΥ 9 - 34100 ΧΑΛΚΙΔΑ ΤΗΛ. 2221089838 - 6977710882 Α.Φ.Μ. 066115360 Δ.Ο.Υ. ΧΑΛΚΙΔΑΣ		
ΣΥΝΤΕΛΕΣΤΗΣ	ΔΙΟΝΥΣΗΣ ΑΝΔ. ΣΠΑΝΟΣ ΤΟΠΟΓΡΑΦΟΣ ΜΗΧΑΝΙΚΟΣ Τ.Ε. ΑΡ.Φ.ΜΗΤΡ. ΠΟΛΕΩΣ ΓΡΑΦ. 2889 ΓΡΑΦΕΙΟ: ΜΠΑΛΑΜΙΔΙΟΥ ΧΑΛΚΙΔΑ Τ.Κ. 34100 ΤΗΛ: 2221089838 - 6937081193 Α.Φ.Μ. 066115360 Δ.Ο.Υ. ΧΑΛΚΙΔΑΣ		
ΘΕΜΑ ΣΧΕΔΙΟΥ	ΚΛΙΜΑΚΑ	ΑΡΙΘΜ. ΣΧΕΔΙΟΥ	
	1:500	T1	
ΘΕΩΡΗΣΗ	ΗΜΕΡ/ΝΙΑ		
	10/2015		

ΔΗΛΩΣΗ ΙΔΙΟΚΤΗΤΗ (N.4030/2011)

Οι κάτωθι υπογεγραμμένοι Λάμπρος Κούκουρας και Αглаΐα Γιαννοπούλου, δηλώνουμε ότι: τα όρια του τεμαχίου με στοιχεία "1-2-3-4-1" και με εμβαδόν **5.350,00 τ.μ.**, που βρίσκεται στη θέση "Στέρνα" εκτός ορίων οικισμού Τριάδας, της Τ.Κ. Τριάδας, της Δ.Ε. Μεσσαπίων, του Δήμου Διρφύων Μεσσαπίων, της Π.Ε. Ευβοίας, υπεδείχθησαν από εμάς και ευθυνομαστέ για την ακρίβεια των δηλουμένων ορίων του τεμαχίου.

Ο ΔΗΛΩΝ Η ΔΗΛΩΣΑ

**ΙΔΙΟΚΤΗΣΙΑ
ΛΑΜΠΡΟΥ ΚΟΥΚΟΥΡΑ
ΕΛΕΝΗΣ ΜΠΟΤΖΙΚΗ συζ. ΔΗΜΗΤΡΙΟΥ
ΔΗΜΗΤΡΙΟΥ ΜΠΟΤΖΙΚΗ**

**Μ.Σ. ΓΕΩΡΓΙΟΣ Ε. ΜΗΛΙΟΣ
ΔΑΣΟΛΟΓΟΣ ΜΕ Α' ΒΑΘΜΟ**
 1326/66943
 02-08-2016

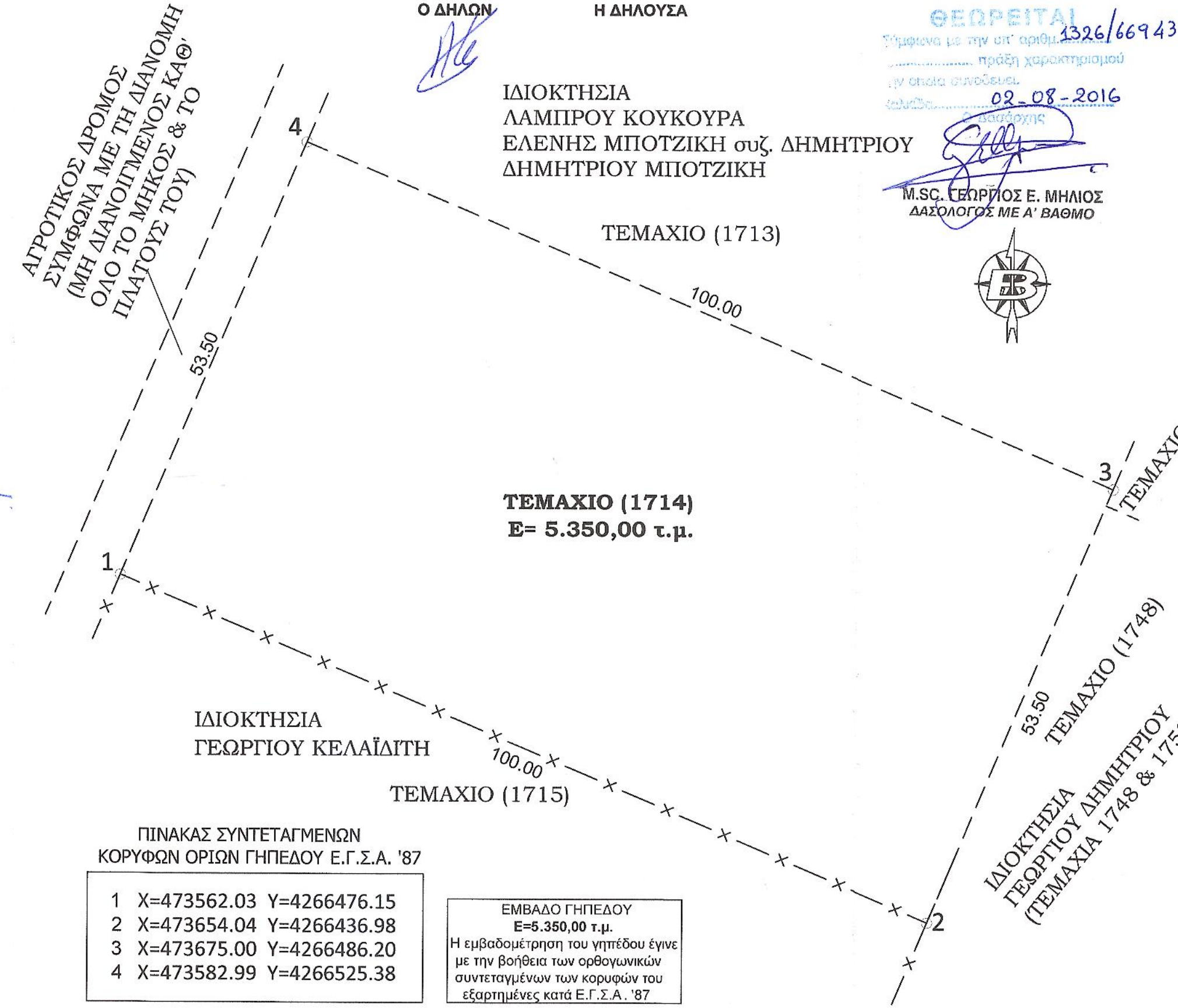

ΠΙΝΑΚΑΣ ΣΥΝΤΕΤΑΓΜΕΝΩΝ ΚΟΡΥΦΩΝ ΟΡΙΩΝ ΓΗΠΕΔΟΥ Ε.Γ.Σ.Α. '87

1	X=473562.03	Y=4266476.15
2	X=473654.04	Y=4266436.98
3	X=473675.00	Y=4266486.20
4	X=473582.99	Y=4266525.38

**ΕΜΒΑΔΟ ΓΗΠΕΔΟΥ
Ε=5.350,00 τ.μ.**
 Η εμβαδομέτρηση του γηπέδου έγινε με την βοήθεια των ορθογωνικών συντεταγμένων των κορυφών του εξαρτημένες κατά Ε.Γ.Σ.Α. '87

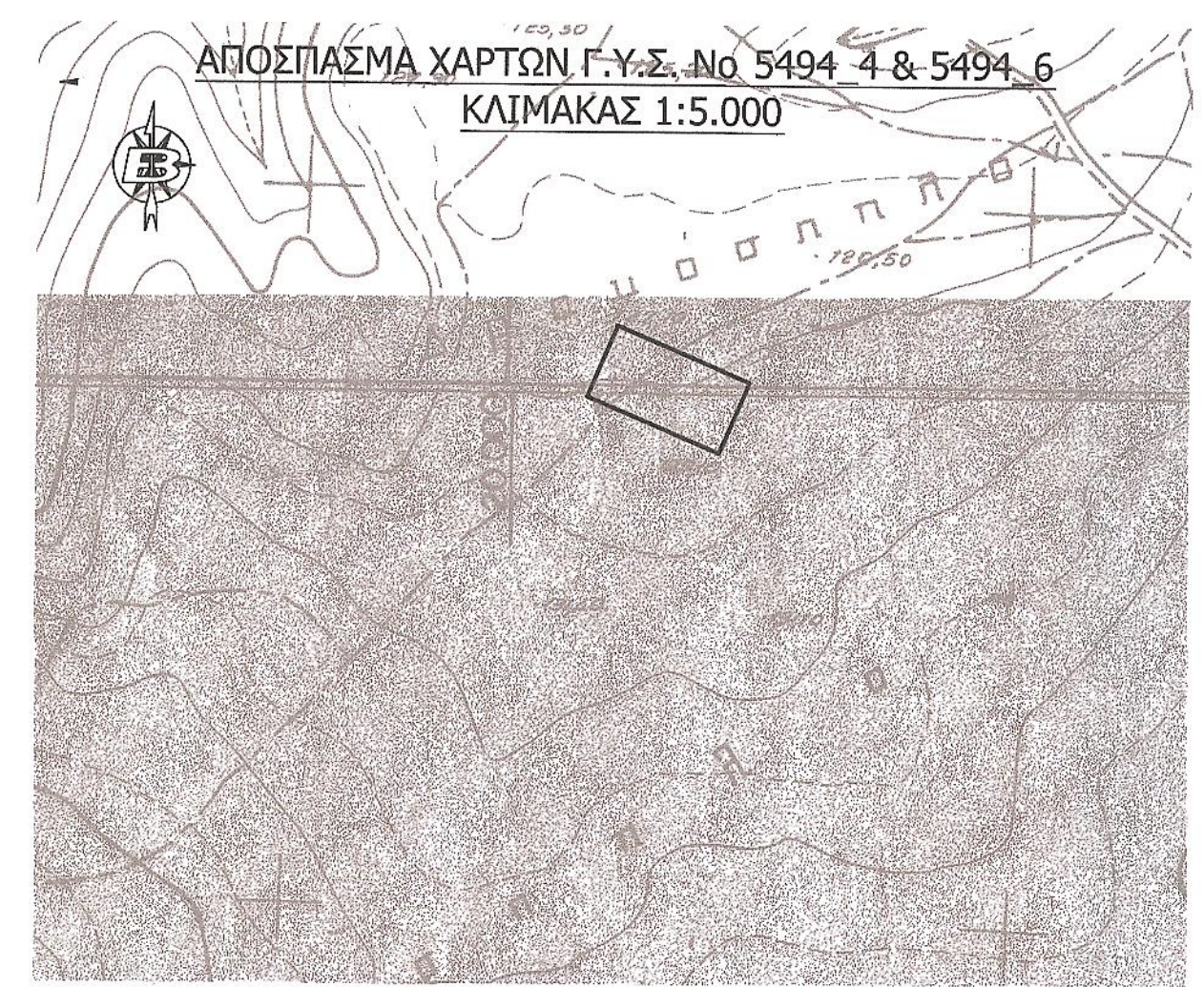
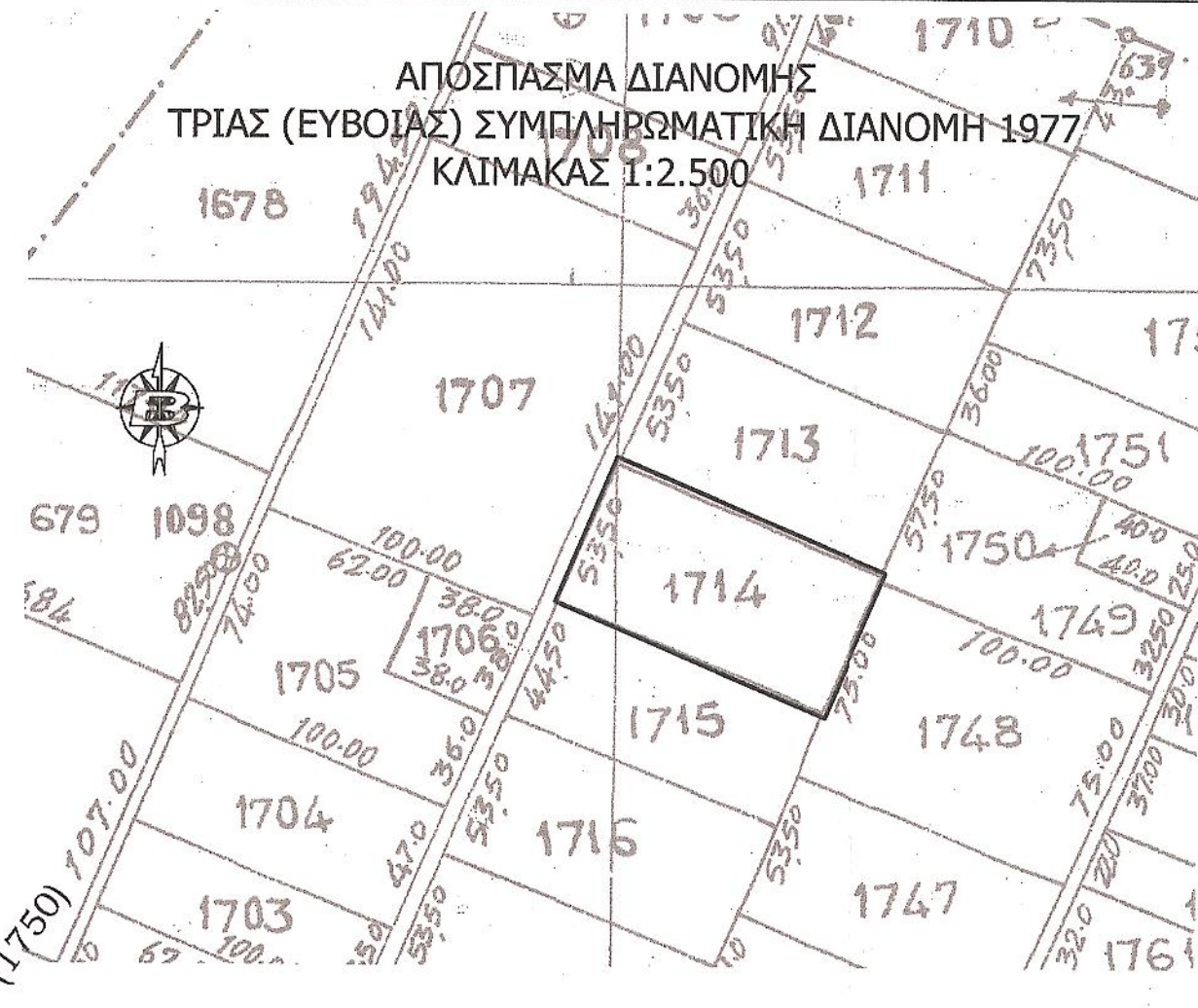

ΥΠΕΥΘΥΝΗ ΔΗΛΩΣΗ

Το τεμάχιο με στοιχεία κορυφών 1-2-3-4-1, το οποίο φέρει στη διανομή "ΤΡΙΑΣ (ΕΥΒΟΙΑΣ) ΣΥΜΠΛΗΡΩΜΑΤΙΚΗ ΔΙΑΝΟΜΗ ΤΟΥ 1977" αριθμό τεμαχίου 1714, είναι κατά δήλωσή τους, ιδιοκτησίας Κούκουρα Λάμπρου και Αглаΐας Γιαννοπούλου και το εμβαδό του σύμφωνα με τον κτηματολογικό πίνακα είναι: Ε = 5.350,00 τ.μ. Βρίσκεται εκτός ορίων οικισμού, σχεδίου πόλεως, Ζ.Ο.Ε., Γ.Π.Σ. της Τ.Κ. Τριάδας, Δ.Ε. Μεσσαπίων του Δήμου Διρφύων-Μεσσαπίων. Τίτλοι και συμβόλατα δεν ελέχθησαν. Κανένα ρεύμα υψηλής τάσης δεν διέρχεται από την ιδιοκτησία. Η απόσταση του τεμαχίου από τη θάλασσα είναι >3.000 μέτρων.

Οι Συντάκτες

**ΓΑΛΑΝΗΣ Α. ΓΑΒΡΙΗΛ
ΠΤΥΧ. ΔΑΣΟΛΟΓΟΣ Τ.Ε.
ΜΕΛΟΣ Π.Ε.Π.Τ.Ε. ΑΡ.ΜΗΤΡΟΥ 1756-56
ΑΝΔΡΟΥΤΣΟΥ 9 - 34100 ΧΑΛΚΙΔΑ
ΤΗΛ. 2221089838 - 6977710882
Α.Φ.Μ. 066115360 Δ.Ο.Υ. ΧΑΛΚΙΔΑΣ**

**ΔΙΟΝΥΣΗΣ ΑΝΔ. ΣΠΑΝΟΣ
ΤΟΠΟΓΡΑΦΟΣ ΜΗΧΑΝΙΚΟΣ Τ.Ε.
ΑΡ.Φ.ΜΗΤΡ. ΠΟΛΕΩΣ ΓΡΑΦ. 2889
ΓΡΑΦΕΙΟ: ΜΠΑΛΑΜΙΔΙΟΥ ΧΑΛΚΙΔΑ Τ.Κ. 34100
ΤΗΛ: 2221089838 - 6937081193
Α.Φ.Μ. 066115360 Δ.Ο.Υ. ΧΑΛΚΙΔΑΣ**