

ΣΥΣΤΗΜΑ ΑΝΑΦΟΡΑΣ ΣΥΝ / ΝΩΝ Χ, Υ, ΚΡΑΤΙΚΟ ΔΙΚΤΥΟ Ε.Γ.Σ.Α 87 Datum : GRS' 80

Ελληνικό Γεωδαιτικό Σύστημα Αναφοράς 1987 (Ε.Γ.Σ.Α. '87)
 Ελλειμοειδές αναφοράς GRS 80 (α = 6 378 137 m, 1/f = 298.257222101)
 Προβολή : Εγκάρσια Μερκατορική
 Κεντρικός Μεσημβρινός λο = 24° 00' 00" με Κο = 0.999600
 Τετμημένη Κεντρικού Μεσημβρινού : +500 .000
 Γεωγραφικό Πλάτος Αναφοράς : 0° 00' 00"

Η ΑΠΟΤΥΠΩΣΗ ΕΓΙΝΕ ΜΕ ΤΟ ΓΕΩΔΑΙΤΙΚΟ ΣΤΑΘΜΟ (Total Station) LEICA TCR - 703 ΑΚΡΙΒΕΙΑΣ

ΜΕΤΡΗΣΗΣ ΓΩΝΙΩΝ 10cc ΚΑΙ ΑΠΟΣΤΑΣΕΩΝ 2mm +2ppms

Η ΕΞΑΡΤΗΣΗ ΕΓΙΝΕ ΜΕ GPS ΔΙΠΛΗΣ ΣΥΧΝΟΤΗΤΑΣ THALES PROMARK 500 RTK ΜΕ ΜΕΤΡΗΣΕΙΣ

ΠΡΑΓΜΑΤΙΚΟΥ ΧΡΟΝΟΥ ΚΑΝΟΝΤΑΣ ΧΡΗΣΗ ΤΟΥ ΣΤΑΘΜΟΥ ΒΑΣΗΣ 043Α ΜΕ ΣΥΝΤΕΤΑΓΜΕΝΕΣ (Χ, Ψ, Ζ)

Χ=4642072,4560 Ψ=1947623,1283 Ζ=3903423,3863 3Δ ΓΕΩΚΕΝΤΡΙΚΕΣ ΚΑΡΤΕΣΙΑΝΕΣ ΣΥΝΤΕΤΑΓΜΕΝΕΣ ΩΣ ΠΡΟΣ ΤΟ HTRS07

ΤΟΥ ΔΥΚΤΙΟΥ ΗΕΡΟΣ (ΗΕΡΟΣ HTRS07) ΕΛΛΗΝΙΚΟΥ ΣΥΣΤΗΜΑΤΟΣ ΕΝΤΟΠΙΣΜΟΥ ΘΕΣΗΣ

ΟΙ ΜΕΤΡΗΣΕΙΣ ΔΙΕΞΗΧΘΗΣΑΝ ΤΗΝ 29/03/2016 ΚΑΙ ΣΤΟ ΧΡΟΝΙΚΟ ΔΙΑΣΤΗΜΑ 11:00 ΕΩΣ 12:00π.μ.

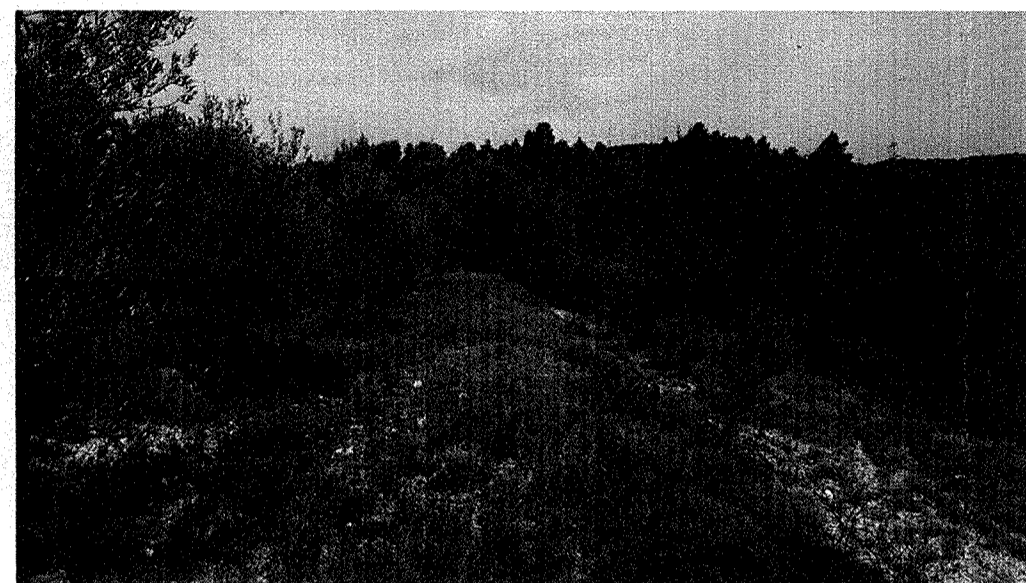

ΙΔΙΟΚΤΗΣΙΑ ΛΑΓΟΥ ΔΗΜΗΤΡΙΟΥ & ΚΩΝΣΤΑΝΤΙΝΟΥ



ΕΜΒΑΔΟΜΕΤΡΗΣΗ ΓΗΠΕΔΟΥ			
Με τη βοήθεια των ορθογωνικών συντεταγμένων των κορυφών του			
ΣΗΜΕΙΟ	X	Y	ΜΗΚΟΣ
A	402303.06	4191469.37	28.31
B	402283.73	4191490.05	17.11
Γ	402286.01	4191507.01	10.19
Δ	402287.05	4191517.15	8.90
E	402292.06	4191524.51	7.20
Z	402297.51	4191529.20	13.85
H	402308.69	4191537.39	8.95
Θ	402316.21	4191542.23	20.06
I	402334.44	4191550.59	17.45
K	402341.61	4191534.68	13.50
Λ	402350.32	4191524.37	32.34
M	402381.80	4191531.80	22.80
N	402384.14	4191509.12	31.34
Ξ	402387.09	4191477.91	7.49
O	402379.63	4191477.14	76.96
A	402303.06	4191469.37	

$E = 1/2 \sum (X_i + X_{i+1})(\Psi_i - \Psi_{i+1})$

$E = 5860.97 \mu^2$

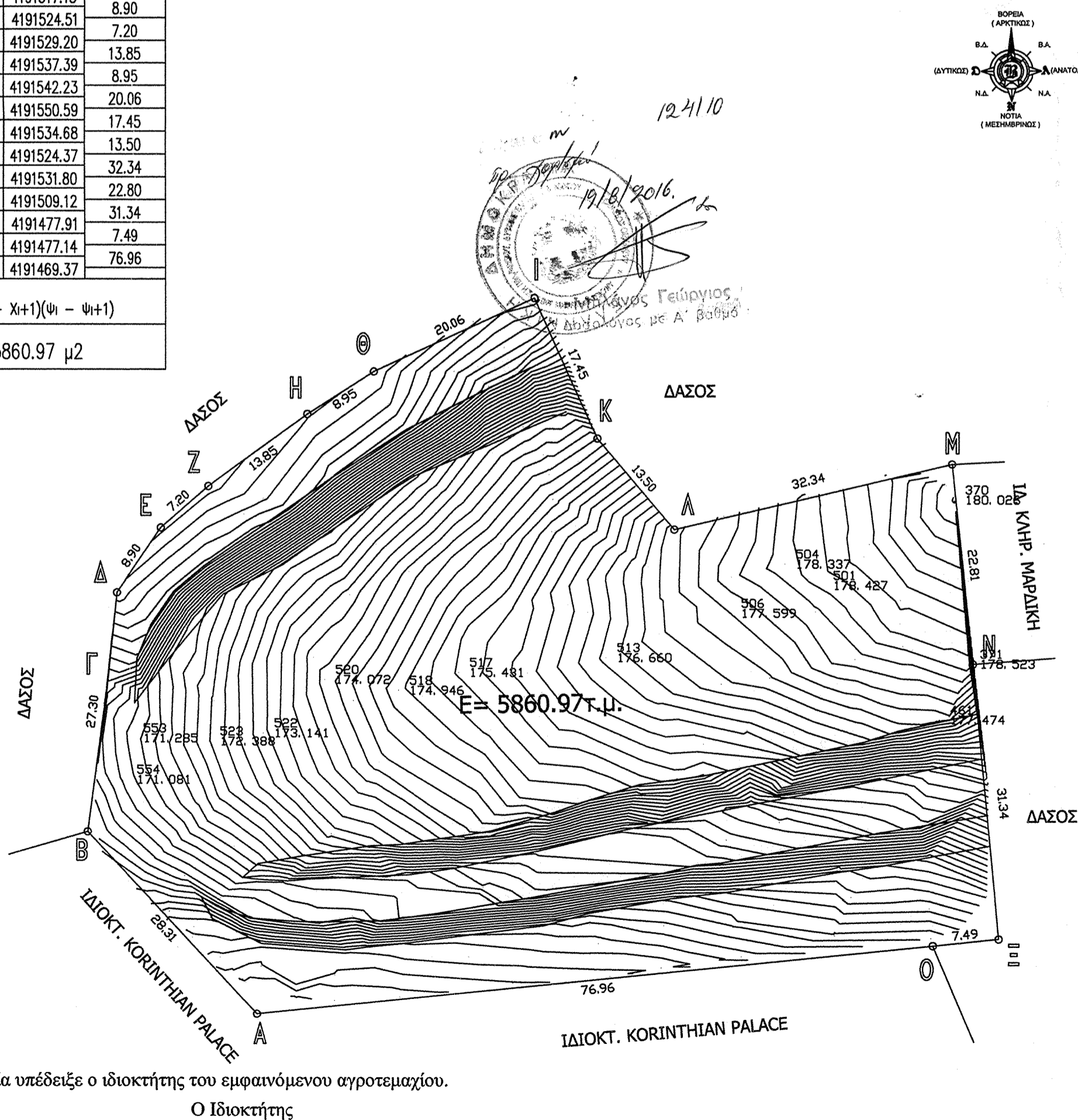

ΔΗΛΩΣΗ Ν.651/77

Το παρόν αγροτεμάχιο με στοιχεία Α,Β,Γ,Ν, Ξ, Ο, Α. εκτάσεως 5860,97τ.μ. βρίσκεται εκτός σχεδίου εκτός ζώνης.
 Είναι άρτιο και οικοδομήσιμο σύμφωνα με τις ισχύουσες πολεοδομικές διατάξεις της περιοχής ΦΕΚ. 270Δ/85. Το παπαπάνω αγροτεμάχιο δεν υπάγεται στις διατάξεις του Ν.1337/1983 και δεν οφείλει εισφορά σε γή και χρήμα. Απόσταση από Θάλασσα > 800μ. Απόσταση από τα όρια οικισμού > 500μ.
 Βρίσκεται εντός ΓΠΣ Κορίνθου στην ζώνη Ζ3 (Απλή Γεωργική Γη) και συγκεκριμένα στην τρίτη περιοχή που περιλαμβάνει τους πρόποδες της νότιας και βόρειας πλευράς του Λόφου της Ακροκορίνθου και εκτείνεται γύρω από τον οικισμό του Σολωμού μέχρι την Ζώνη προστασίας του Ορεινού Όγκου του Όρους Όνεια. Στην Ζώνη αυτή επιτρέπονται οι καλλιέργειες και οι βοηθητικές εγκαταστάσεις της χρήσης αυτής, δηλαδή: Θερμοκήπια, Φρέσκα, Αντλητικές εγκαταστάσεις, Γεωργικές Αποθήκες μέχρι 50 τ.μ. και επίσης επιτρέπονται η χρήση της κατοικίας με μέγιστη εκμετάλλευση 200 τ.μ. Κοινόχρηστες και κοινωφελείς εγκαταστάσεις, Εγκαταστάσεις τουρισμού και αναψυχής, Πρατήρια καυσίμων, Χώρος υγειονομικής ταφής απορριμμάτων, Υδατοδεξαμενές, Εγκαταστάσεις Α.Π.Ε. και Ελάχιστο όριο κατάμησης και αρπότητας των γηπέδων ορίζεται σε τέσσερα (4) στρέμματα, μέγιστη εκμετάλλευση για κατοικία ορίζεται 200 τ.μ. και για γεωργικές αποθήκες 50 τ.μ. και κατά τα λοιπά ισχύει η εκτός σχεδίου δόμηση "Π.Δ. της 24.5.1985 (ΦΕΚ 270Δ/31.5.85)". Όρια και λοιπά στοιχεία υπέδειξε ο φερόμενος ιδιοκτήτης του εμφανιζόμενου αγροτεμαχίου.
 Ο Συντάξας Μηχανικός

ΤΟΠΟΓΡΑΦΙΚΟ ΔΙΑΓΡΑΜΜΑ

ΙΔΙΟΚΤΗΣΙΑΣ

ΛΑΓΟΣ ΔΗΜΗΤΡΙΟΣ & ΚΩΝΣΤΑΝΤΙΝΟΣ

**ΘΕΣΗ : ΤΡΟΥΠΙΑ
 Τ.Κ ΣΟΛΩΜΟΥ ΔΗΜΟΥ ΚΟΡΙΝΘΙΩΝ**

Εολ. = 5860,97τ.μ.

Κλίμακα 1:500

**ΚΟΡΙΝΘΟΣ 29/ 03/ 2016
 Ο ΜΗΧΑΝΙΚΟΣ**

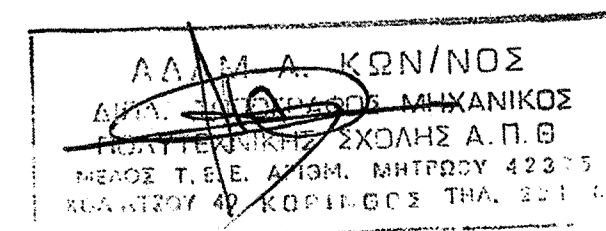

Δήλωση Ορίων

Όρια και λοιπά στοιχεία υπέδειξε ο ιδιοκτήτης του εμφανιζόμενου αγροτεμαχίου.

Ο Ιδιοκτήτης