

έργο : ΠΡΟΧΕΙΡΕΣ ΣΤΑΒΛΙΚΕΣ ΕΓΚΑΤΑΣΤΑΣΕΙΣ
(35 ΑΓΕΛΑΔΕΣ ΕΛΕΥΘ.ΒΟΣΚΗΣ – 18 ΙΣΟΔΥΝΑΜΑ ΖΩΑ)

θέση : ΠΕΡΙΟΧΗ "ΚΑΡΝΑΚΟΚΟΥΛΑ"
ΚΤΗΜΑΤΙΚΗ ΠΕΡΙΦΕΡΕΙΑ ΤΟΠΙΚΗΣ ΚΟΙΝΟΤΗΤΑΣ
ΚΡΑΝΙΑΣ ΔΗΜΟΥ ΖΗΡΟΥ – ΕΚΤΟΣ ΣΧΕΔΙΟΥ
ΑΠΟΤΥΠΩΣΗ ΓΕΩΤΕΜΑΧΙΟΥ τμήμα του υπ αρ.τεμ.1011
Ο.Δ. ΑΓΡΟΚΤΗΜΑΤΟΣ ΚΡΑΝΙΑ 1933 (κοινή Βοσκή)

εργοδότης : ΔΗΜΟΣ ΖΗΡΟΥ

μελετητές : **ΤΖΙΜΑΣ ΛΑΜΠΡΟΣ**
Πολιτικός Μηχανικός ΤΕ
Θ.Χαβινη 12 – Πρεβεζα
Τηλ. : 2 6 8 2 0 2 4 1 1 5
email: tzimasl@gmail.com

θέμα σχεδίου : ΤΟΠΟΓΡΑΦΙΚΟ ΔΙΑΓΡΑΜΜΑ

κλίμακα σχεδίου : 1:1000

χρόνος μελέτης :
ΝΟΕΜΒΡΙΟΣ 2014

σφραγίδα – υπογραφή μελετητή :

ΛΑΜΠΡΟΣ ΚΩΝ. ΤΖΙΜΑΣ
ΠΟΛΙΤΙΚΟΣ ΜΗΧΑΝΙΚΟΣ ΤΕ
ΑΜ. ΤΕΕ *13709* ΠΡΕΒΕΖΑ
☎ 394,647677 - 2682024115
ΑΦΜ 071676586

εγκρίσεις :

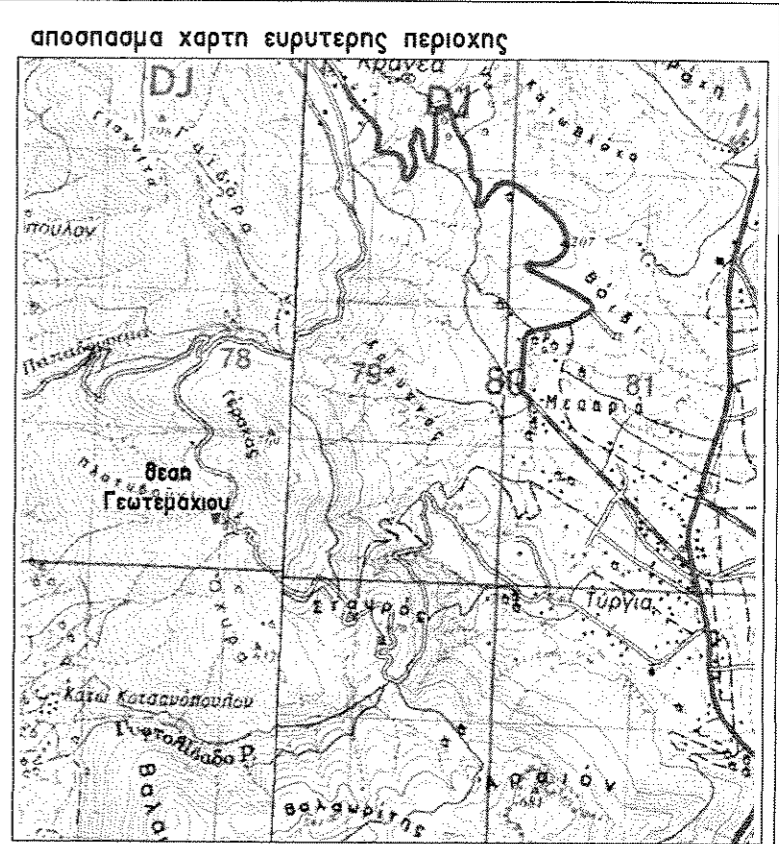
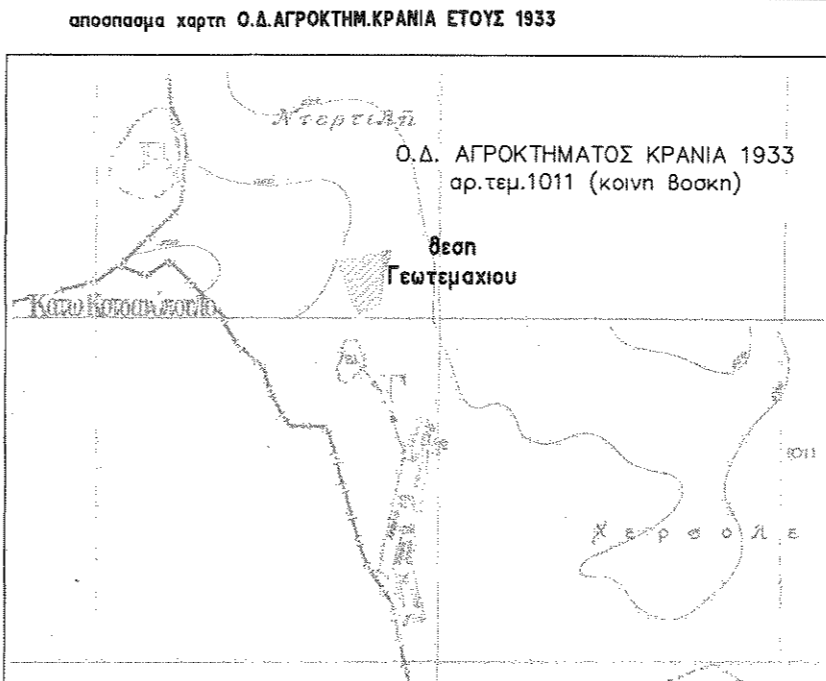

1. ΕΜΒΑΔΟΝ

Εμβαδόν γηπέδου
E(1,2,3,4,5,1) E=4348.78 τ.μ.

1. ΤΟ ΔΙΑΓΡΑΜΜΑ ΕΙΝΑΙ ΕΝΤΑΓΜΕΝΟ ΣΤΟ ΚΡΑΤΙΚΟ ΣΥΣΤΗΜΑ ΣΥΝΤΕΤΑΓΜΕΝΩΝ ΕΓΣΑ 87
2. ΟΙ ΔΙΑΣΤΑΣΕΙΣ ΚΑΙ ΤΟ ΕΜΒΑΔΟ ΥΠΟΛΟΓΙΣΘΗΚΑΝ ΑΠΟ ΤΙΣ ΣΥΝΤΕΤΑΓΜΕΝΕΣ ΤΩΝ ΚΟΡΥΦΩΝ
3. Η ΕΞΑΡΤΗΣΗ ΑΠΟ ΤΟ ΕΓΣΑ 87 ΕΓΙΝΕ ΜΕ ΣΥΣΤΗΜΑ GPS ΚΑΝΟΝΤΑΣ ΧΡΗΣΗ ΤΟΥ ΕΛΛΗΝΙΚΟΥ ΣΥΣΤΗΜΑΤΟΣ ΕΝΤΟΠΙΣΜΟΥ – ΗΕΡΟΣ

ΠΙΝΑΚΑΣ ΣΥΝΤΕΤΑΓΜΕΝΩΝ ΚΟΡΥΦΩΝ ΕΓΣΑ 87

A/A	X	Y
1	218741.49	4344911.22
2	218706.60	4344896.11
3	218681.93	4344977.09
4	218759.91	4344987.71
5	218747.04	4344948.89

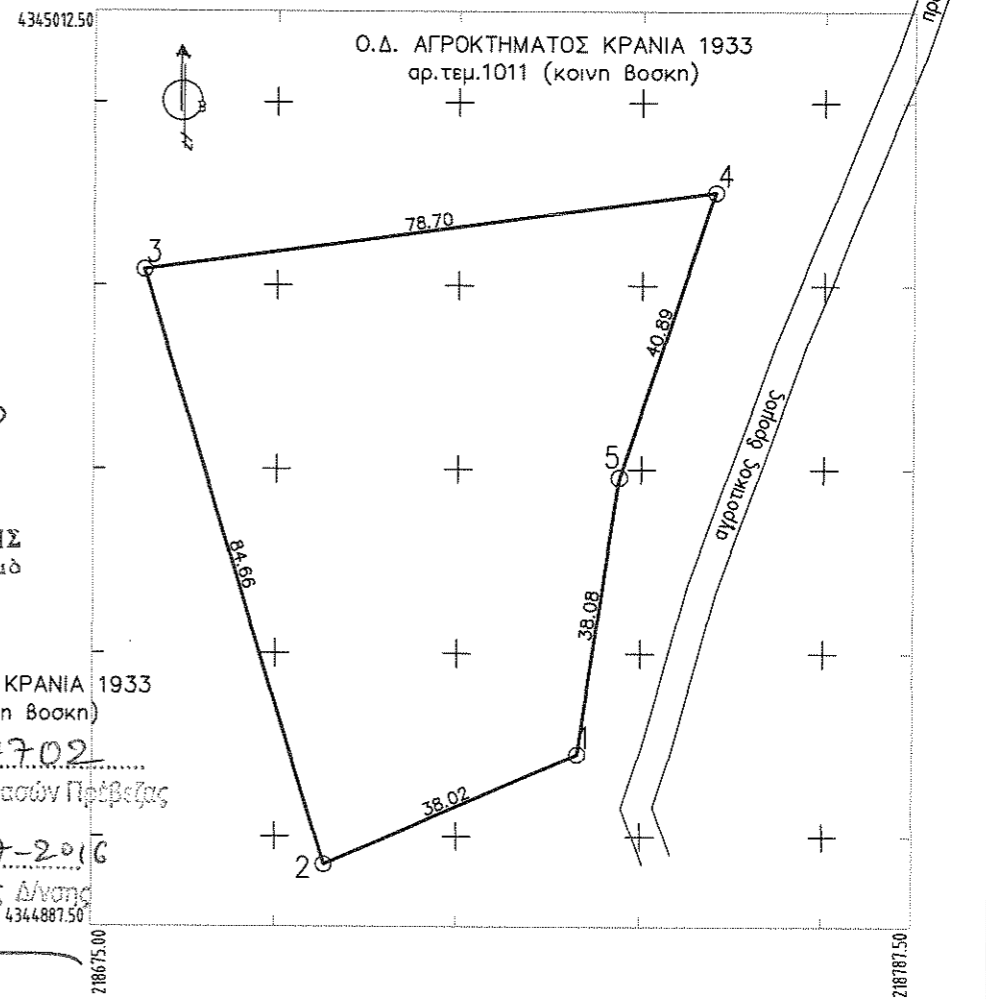

Οιβυγγιά
[Signature]
ΔΑΣΟΛΟΓΟΣ με Β' βαθμό

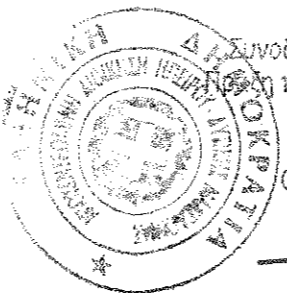

Ο.Δ. ΑΓΡΟΚΤΗΜΑΤΟΣ ΚΡΑΝΙΑ 1933
αρ.τεμ.1011 (κοινή Βοσκή)
Συνοδεύει την αριθ. 947.02
Απόφαση του Προϊστ. Δ/σης Δασών Πρέβεζας
Πρέβεζα 01-07-2016
Ο Προϊστάμενος της Δ/σης
4344887.50

ΒΑΣΙΛ. Ν. ΔΑΛΑΡΟΣ
ΠΕ ΔΑΣΟΛΟΓΟΣ Β' ΒΑΘ.