

αποσπασμα χαρτη ευρυτερης περιοχης

έργο : ΑΠΟΤΥΠΩΣΗ ΓΕΩΤΕΜΑΧΙΟΥ
 τμήμα του υπ αρ.τεμ.1011
 Ο.Δ. ΑΓΡΟΚΤΗΜΑΤΟΣ
 ΚΡΑΝΙΑ 1933 (κοινή Βοσκη)

θέση : ΠΕΡΙΟΧΗ "ΝΤΡΟΥΜΠΑΛΟΣ"
 ΚΤΗΜΑΤΙΚΗ ΠΕΡΙΦΕΡΕΙΑ ΤΟΠΙΚΗΣ
 ΚΟΙΝΟΤΗΤΑΣ ΚΡΑΝΙΑΣ
 ΔΗΜΟΥ ΖΗΡΟΥ - ΕΚΤΟΣ ΣΧΕΔΙΟΥ

εργοδότης : ΔΗΜΟΣ ΖΗΡΟΥ

μελετητής : ΤΖΙΜΑΣ ΛΑΜΠΡΟΣ
 Πολιτικός Μηχανικός ΤΕ
 Θ.Χαβίνη 12 - Πρεβεζα Τηλ:2682024115
 email: tzimasl@gmail.com

χρόνος μελέτης: ΝΟΕΜΒΡΙΟΣ 2014

ΤΟΠΟΓΡΑΦΙΚΟ
ΔΙΑΓΡΑΜΜΑ
ΚΛΙΜΑΚΑ
1 : 5 0 0

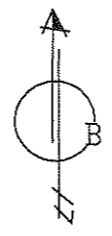
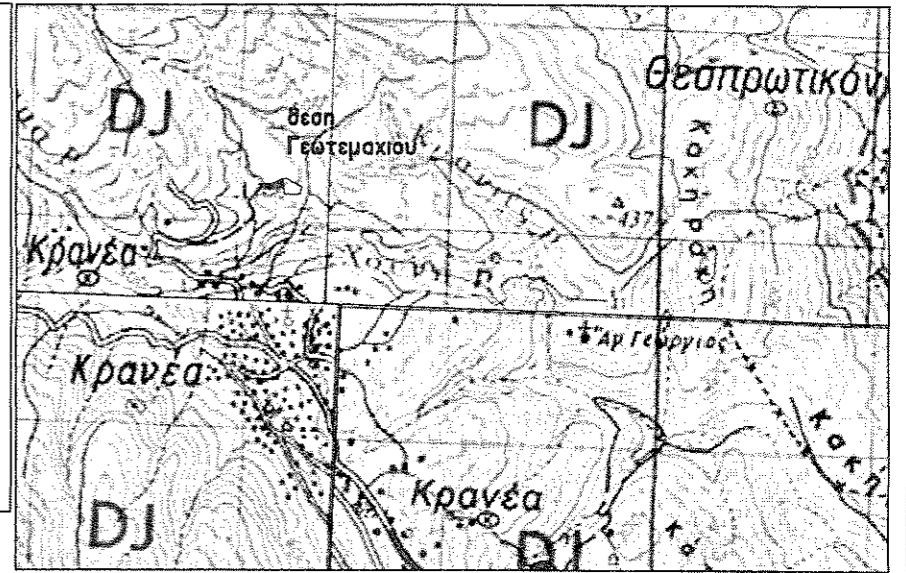
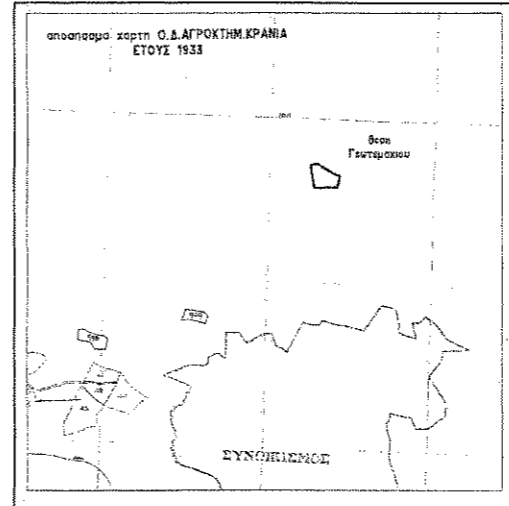

1. ΕΜΒΑΔΟΝ
 Εμβαδόν γηπέδου
 E(1,2,3,4,5,1) E=4505.42 τ.μ.

1. ΤΟ ΔΙΑΓΡΑΜΜΑ ΕΙΝΑΙ ΕΝΤΑΓΜΕΝΟ ΣΤΟ ΚΡΑΤΙΚΟ ΣΥΣΤΗΜΑ ΣΥΝΤΕΤΑΓΜΕΝΩΝ ΕΓΣΑ 87
 2. ΟΙ ΔΙΑΣΤΑΣΕΙΣ ΚΑΙ ΤΟ ΕΜΒΑΔΟ ΥΠΟΛΟΓΙΣΘΗΚΑΝ ΑΠΟ ΤΙΣ ΣΥΝΤΕΤΑΓΜΕΝΕΣ ΤΩΝ ΚΟΡΥΦΩΝ
 3. Η ΕΙΣΑΡΤΗΣΗ ΑΠΟ ΤΟ ΕΓΣΑ 87 ΕΓΙΝΕ ΜΕ ΣΥΣΤΗΜΑ GPS ΚΑΝΟΝΤΑΣ ΧΡΗΣΗ ΤΟΥ
 ΕΛΛΗΝΙΚΟΥ ΣΥΣΤΗΜΑΤΟΣ ΕΝΤΟΠΙΣΜΟΥ - HEPOS

2. ΟΡΟΙ ΔΟΜΗΣΗΣ (ΕΚΤΟΣ ΣΧΕΔΙΟΥ)
 (ΦΕΚ 270 Δ της 31.5.85)
 Άρθρο 1 (Γενικές Διατάξεις)
 ΕΛΑΧ.ΕΜΒΑΔΟ: 4000,00 m² (παρ.1α) και πρόσ. σε κοιν. δρόμο 25.00μ
 (παρ.1 άρθρο 10 Ν.3212/03)
 κάλυψη: 10% (παρ.3)
 Σ.Δ.: 0.20 (παρ.6)
 Μεγ.ύψος: 7.50 m (συν στέγη 1.20m) (παρ. 7)
 Αποστάσεις από όρα: 15.00 m (παρ.5α)

Ο Εισαγγελέας
 ΔΗΜΗΤΡΙΟΣ ΧΕΛΑΣ
 ΔΑΣΟΛΟΓΟΣ ΠΕΡ ΓΕ ΒΑΘ

Ο.Δ.
 ΑΓΡΟΚΤΗΜΑΤΟΣ
 ΚΡΑΝΙΑ 1933
 αρ.τεμ.1011
 (κοινή Βοσκη)

96075
 04-07-2016
 ΒΑΣΙΛ. Ν. ΔΑΛΑΡΟΣ
 ΠΕ ΔΑΣΟΛΟΓΟΣ Α ΒΑΘ

σφραγίδα - υπογραφή μελετητή :

ΛΑΜΠΡΟΣ ΚΩΝ ΤΖΙΜΑΣ
 ΠΟΛΙΤΙΚΟΣ ΜΗΧΑΝΙΚΟΣ ΤΕ
 ΑΜ, ΤΕΕ 13700 * ΠΡΕΒΕΖΑ
 ☎ 6944857647-2682024115
 ΑΦΜ 071676586

ΠΙΝΑΚΑΣ ΣΥΝΤΕΤΑΓΜΕΝΩΝ

A/A	X	Y
1	219205.09	4349673.30
2	219134.33	4349673.68
3	219124.23	4349742.15
4	219143.46	4349745.53
5	219212.87	4349705.93

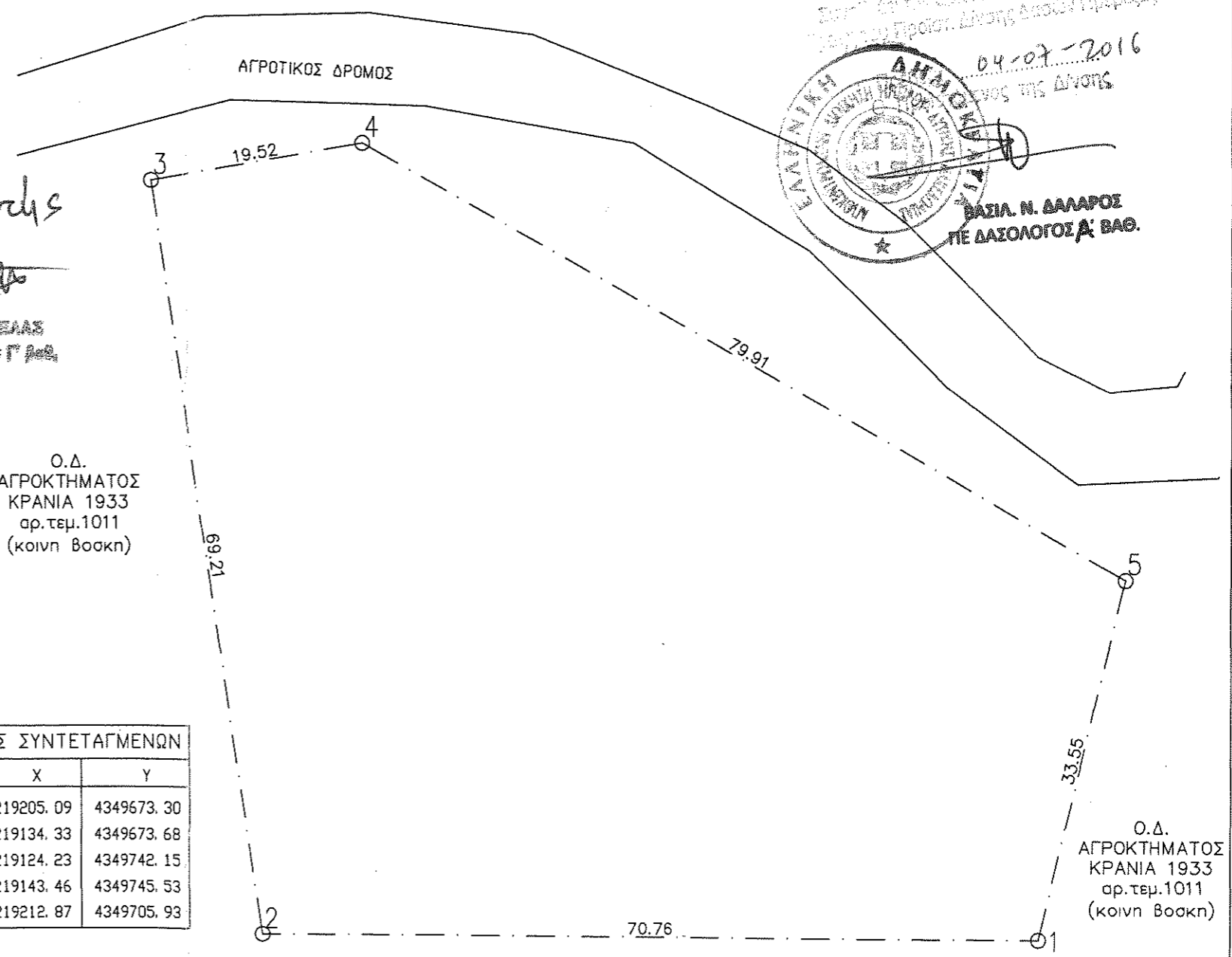

Ο.Δ.
 ΑΓΡΟΚΤΗΜΑΤΟΣ
 ΚΡΑΝΙΑ 1933
 αρ.τεμ.1011
 (κοινή Βοσκη)