

ΑΠΟΣΠΑΣΜΑ ΦΥΛΛΟΥ ΧΑΡΤΗ ΓΥΣ 1:5000 0

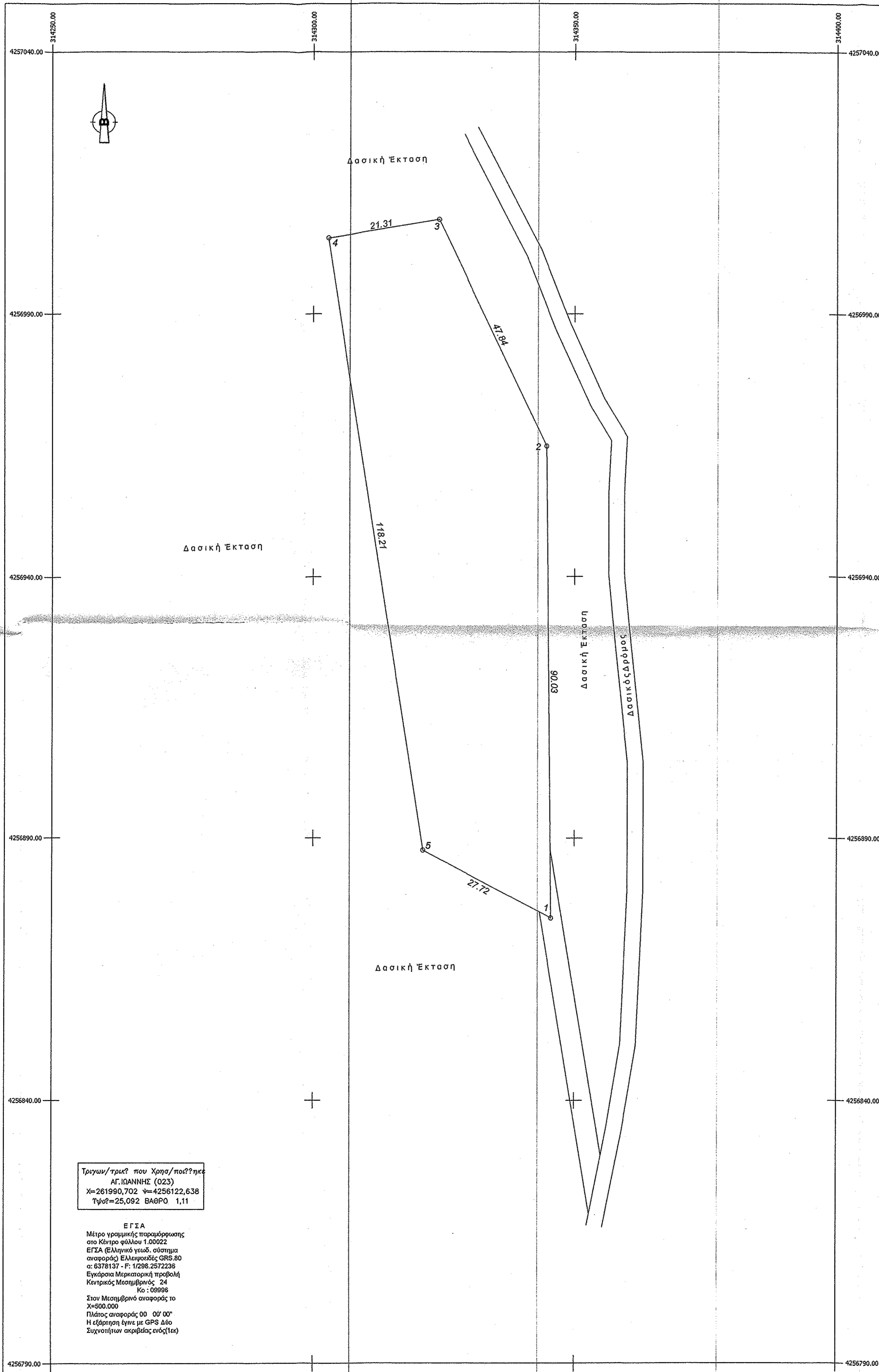
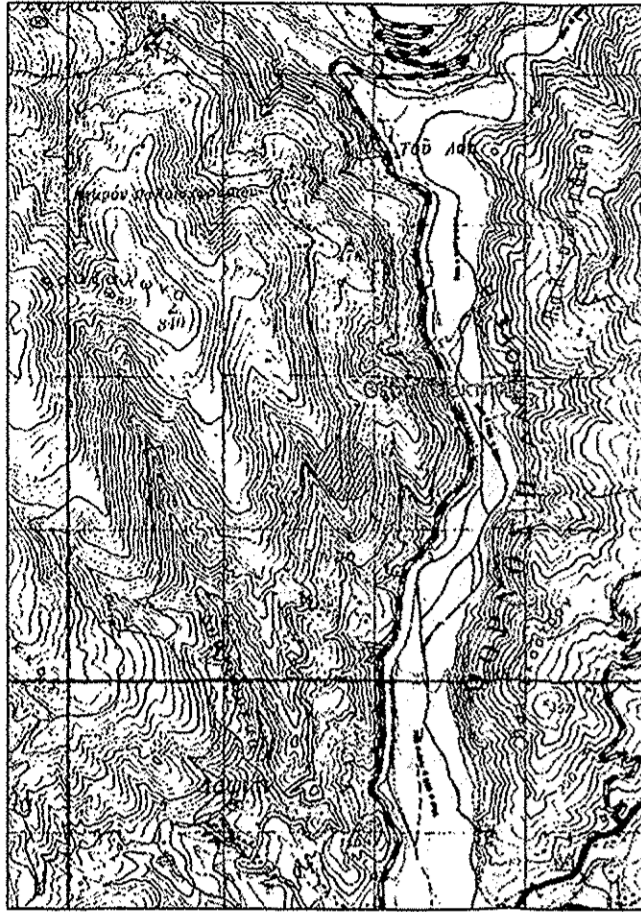

Δήλωση Μηχανικού Ν.651/77

Δηλώνω υπεύθυνα ότι στην δασική έκταση με στοιχεία (1,2,3,4,5,1) εμβαδού 3665,71 μ² που βρίσκεται στην ειδική θέση 'Τσουμάδα' εκτός οικισμού του Δήμου Ναυπακτίας δεν τη διαπερνούν καλώδια υψηλής τάσης και απέχει απόσταση μεγαλύτερη των 20 μ από ρέμα.

Ο ΜΗΧΑΝΙΚΟΣ

Λ. ΛΑΜΠΡΟΣ Β. ΑΥΔΗΣ
ΔΙΠΛΩΜΑΤΟΥΧΟΣ
ΠΟΛΙΤΙΚΟΣ ΜΗΧΑΝΙΚΟΣ Ε.Μ.Π.
ΑΡ. ΜΗΤΡΩΟΥ Τ.Ε.Ε.: 135332
ΕΛ. ΠΟΛΙΟΓΡΑΦΩΝ 51 - ΜΕΣΣΟΛΟΓΓΙ
ΤΗΛ.: 6938 66 27 94
Α.Φ.Μ. 1490149011 - Δ.Ο.Υ. ΜΕΣΣΟΛΟΓΓΙΟΥ

Πίνακας Συντεταγμένων των κορυφών του 1,2,3.....
Εμβαδόν τεμαχίου = 3665,71 τ.μ.

α/α	X	Y	Αποστάσεις
1	314345.55	4256874.79	----
2	314344.62	4256964.81	1 - 2: 90.03
3	314323.94	4257007.96	2 - 3: 47.84
4	314302.92	4257004.47	3 - 4: 21.31
5	314320.99	4256887.65	4 - 5: 118.21
1	314345.55	4256874.79	5 - 1: 27.72

ΑΠΟΣΠΑΣΜΑ ΦΥΛΛΟΥ ΧΑΡΤΗ ΓΥΣ 1:5000 6206_6

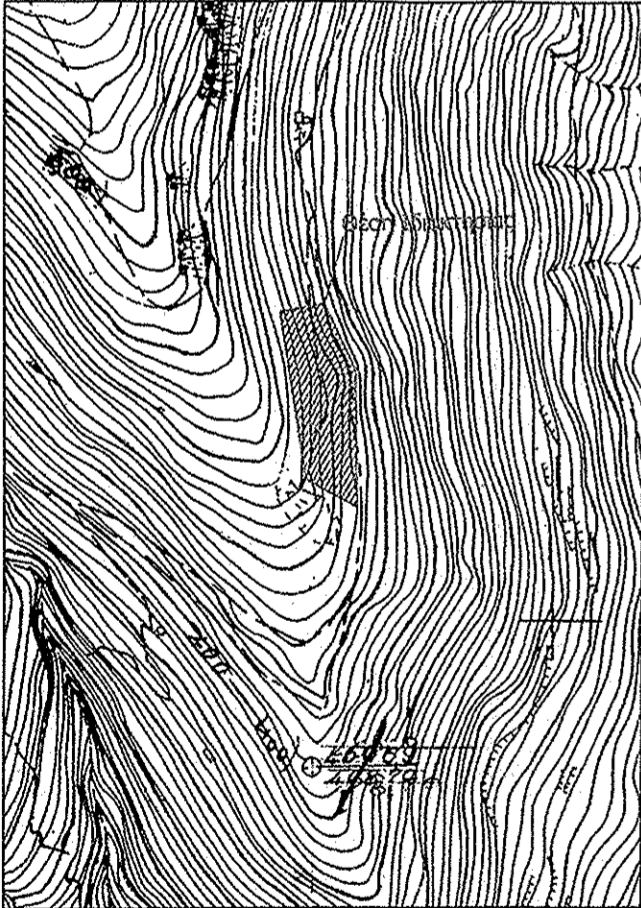

Τριγων/τριε? που Χρησ/ποσ?ηκε
ΑΓ.ΙΩΑΝΝΗΣ (023)
X=261990,702 Y=4256122,638
Υψος=25,092 ΒΑΘΟΣ 1,11

ΕΓΣΑ
Μέτρο γραμμικής παραμόρφωσης
στο Κέντρο φύλλου 1,00022
ΕΓΣΑ (Ελληνικό γεωδ. σύστημα
αναφοράς) Έλλειμμα GPS 80
σε 6378137 - F: 10296,2572236
Εγκάρσια Μετατοπιση προβολή
Κεντρικός Μεσημβρινός 24
Κο: 08998
Στοι Μεσημβρινού αναφοράς το
X=500,000
Πλάτος αναφοράς 00' 00" 00"
Η εξάρτηση έγινε με GPS Δίο
Συνομιτην ασφάλειας ενός(1)τε

ΛΑΜΠΡΟΣ Β. ΑΥΔΗΣ
ΔΙΠΛ. ΠΟΛΙΤΙΚΟΣ ΜΗΧΑΝΙΚΟΣ Ε.Μ.Π.
ΝΟΤΗ ΜΠΟΤΣΑΡΗ 17, ΜΕΣΣΟΛΟΓΓΙ
ΕΠΙΚΟΙΝΩΝΙΑ: 6938662794,6949061516

ΕΡΓΟΔΟΤΗΣ: ΖΟΥΚΟΣ ΚΩΝΣΤΑΝΤΙΝΟΣ

ΕΡΓΟ: ΑΔΕΙΑ ΛΕΙΤΟΥΡΓΙΑΣ ΣΤΑΥΛΙΚΗΣ ΕΓΚΑΤΑΣΤΑΣΗΣ

ΘΕΣΗ: 'ΤΣΟΥΜΑΔΑ' ΕΚΤΟΣ ΟΙΚΙΣΜΟΥ ΤΡΑΛΛΙΟΥΧΩΣΡΑΦΙ
ΔΗΜΟΥ ΝΑΥΠΑΚΤΙΑΣ

ΜΕΛΕΤΗΤΗΣ: ΛΑΜΠΡΟΣ Β. ΑΥΔΗΣ
ΔΙΠΛ. ΠΟΛΙΤΙΚΟΣ ΜΗΧΑΝΙΚΟΣ Ε.Μ.Π.

ΘΕΜΑ ΣΧΕΔΙΟΥ: ΤΟΠΟΓΡΑΦΙΚΟ ΔΙΑΓΡΑΜΜΑ

A.S.
T1

ΚΛΙΜΑΚΑ: 1:500

ΧΡΟΝΟΣ ΜΕΛΕΤΗΣ: ΙΟΥΛΙΟΣ 2016

ΥΠΟΓΡΑΦΗ:
ΘΕΩΡΗΘΗΚΕ
12/07/2016
12/07/2016
12/07/2016

ΣΦΡΑΓΙΔΑ:
ΛΑΜΠΡΟΣ Β. ΑΥΔΗΣ
ΔΙΠΛΩΜΑΤΟΥΧΟΣ
ΠΟΛΙΤΙΚΟΣ ΜΗΧΑΝΙΚΟΣ Ε.Μ.Π.
ΑΡ. ΜΗΤΡΩΟΥ Τ.Ε.Ε.: 135332
ΕΛ. ΠΟΛΙΟΓΡΑΦΩΝ 51 - ΜΕΣΣΟΛΟΓΓΙ
ΤΗΛ.: 6938 66 27 94
Α.Φ.Μ. 1490149011 - Δ.Ο.Υ. ΜΕΣΣΟΛΟΓΓΙΟΥ