

ΤΟΠΟΓΡΑΦΙΚΟ ΔΙΑΓΡΑΜΜΑ ΑΓΡ/ΧΙΟΥ ⑤ (ΑΒΓΔΕΑ)
 ΙΔΙΟΚΤΗΣΙΑΣ ΙΩΑΝΝΗ ΧΡΥΣΙΚΟΠΟΥΛΟΥ ΤΟΥ ΣΑΒΒΑ
 ΣΤΗΝ ΔΗΜΟΤΙΚΗ ΚΟΙΝΟΤΗΤΑ ΒΕΛΟΥ
 ΤΟΥ ΔΗΜΟΥ ΒΕΛΟΥ-ΒΟΧΑΣ
 ΘΕΣΗ: " ΙΔΙΟΚΤΗΣΙΑ "
 ΚΛΙΜΑΞ 1:1000

Υ Π Ο Μ Ν Η Μ Α

ΕΜΒΑΔΟΝ ΑΓΡ/ΧΙΟΥ ⑤ (ΑΒΓΔΕΑ)=16690.00 μ²

ΥΠΕΥΘΥΝΗ ΔΗΛΩΣΗ Ν.651/77

Ο υπογεγραμμένος Κων/νος-Παναγιώτης Καπέλλος Πολ. Μηχανικός δηλώνω υπεύθυνα ότι το αγρ/χιο με στοιχεία ⑤ (ΑΒΓΔΕΑ) εμβαδού 16690.00 μ² ευρίσκεται εκτός σχεδίου εκτός οικισμού και εκτός ζώνης. (συμφωνα με τον καρτη διανομης ΦΕΚ 247/ 4-8-1943 ΦΕΚ 291 Δ'/20-12-1950 και ΦΕΚ 58 Α' /10-3-1952) και είναι αρτιο και οικοδομησιμο κατα κανονα (δυναται να γίνει κατατμηση), - με την επιφυλαξη των εγκρισων των αρμοδιων υπηρεσιων (Δασαρχειο, Αγροτικης Αναπτυξης για Γη Υψηλης Παραγωγικότητας, Αρχαιολογια κτλ.)- συμφωνα με τις ισχυουσες πολεοδομικες διαταξεις.

Το ακινητο ευρισκεται σε αποσταση μεγαλυτερη των 300.00 μ. απο τον πλησιεστερο οικιαμο ΣΑΙΤΕΙΚΑ ΒΕΛΟΥ.

Το ακινητο εχει ενταχθει στο Γ.Π.Σ. (Γενικο Πολεοδομικο Σχεδιο) πρωην ΔΗΜΟΥ ΒΕΛΟΥ Νομου Κορινθιας ΦΕΚ 116/19-3-2009 Αριθ. αποφασης 298/2009. και δεν ανηκει στις προς πολεοδομηση περιοχες Γ.Π.Σ. (Γεωργικη περιοχη Γ18)

Το ακινητο δεν υποκειται στις διαταξεις του Ν.1337/83 και δεν οφειλει εισφορα σε γη και κρημα.

Τα ορια υπεδειξεν ο ιδιοκτητης.

ΚΙΑΤΟ ΙΟΥΛΙΟΣ 2016
 Ο ΔΗΛΩΝ ΚΑΙ ΣΥΝΤΑΞΑΣ ΜΗΧΑΝΙΚΟΣ

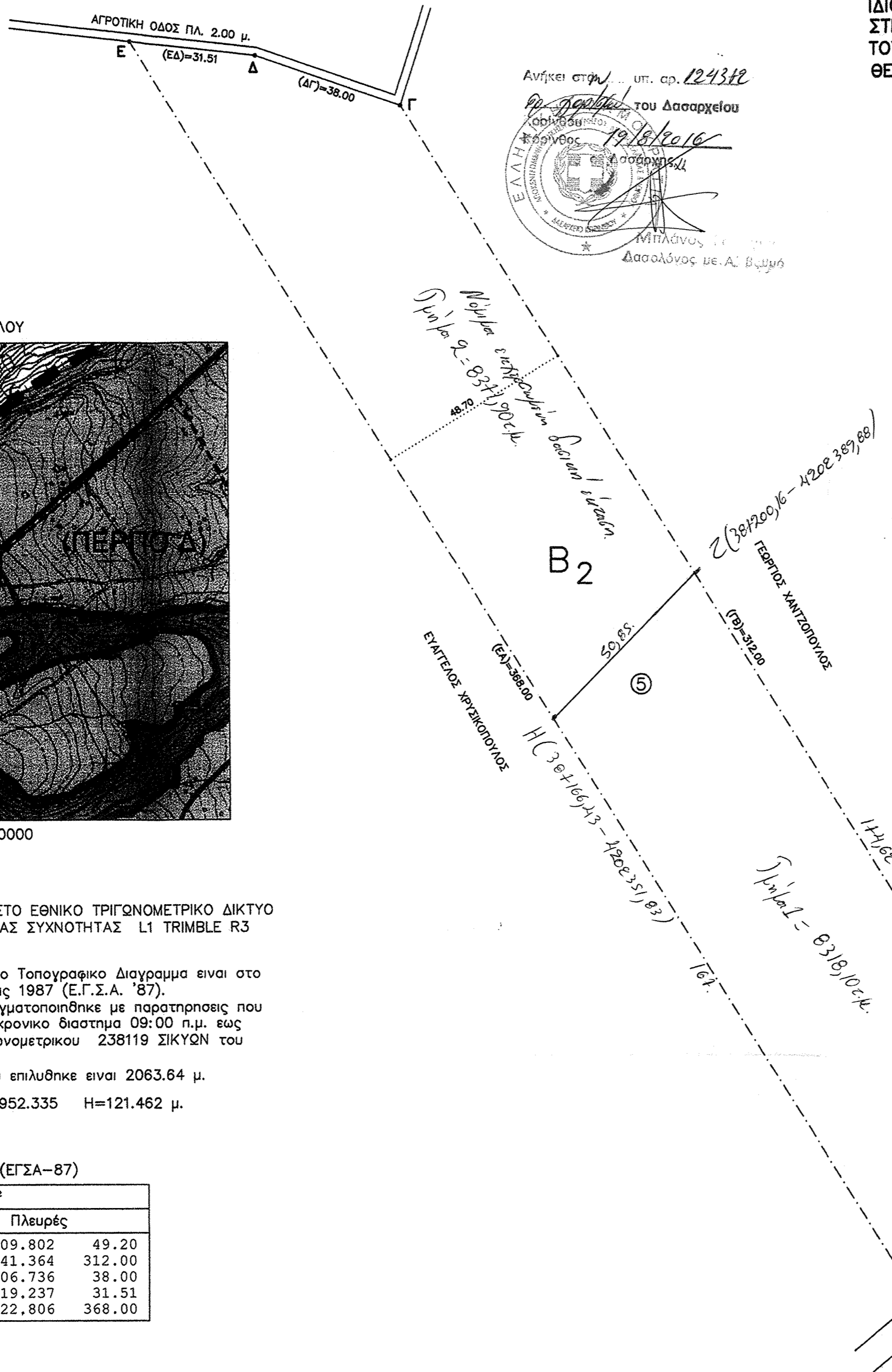
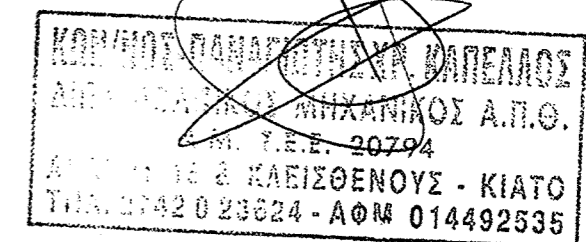

ΑΠΟΣΠΑΣΜΑ Γ.Π.Σ ΒΕΛΟΥ

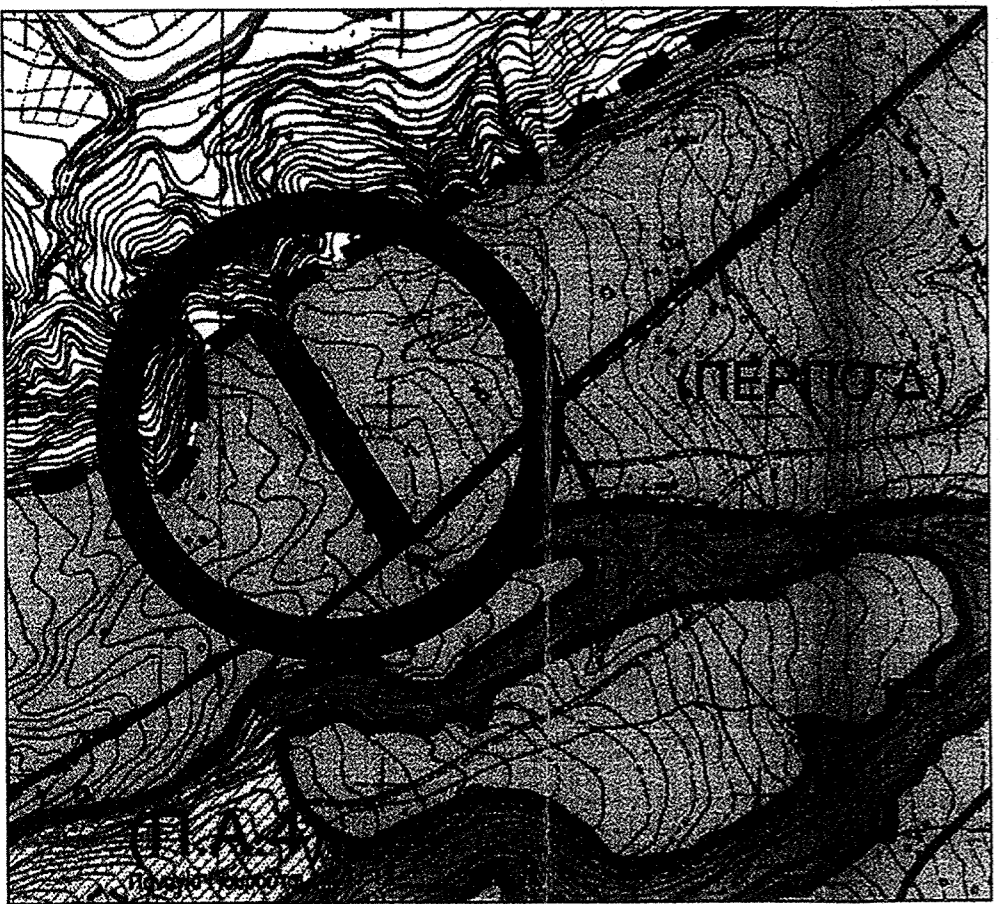

ΚΛΙΜΑΞ 1:10000

ΠΑΡΑΤΗΡΗΣΗ:
 ΓΙΑ ΤΗΝ ΕΝΤΑΞΗ ΤΟΥ ΓΕΩΤΕΜΑΧΙΟΥ ΣΤΟ ΕΘΝΙΚΟ ΤΡΙΓΩΝΟΜΕΤΡΙΚΟ ΔΙΚΤΥΟ (ΕΓΣΑ-87) ΧΡΗΣΙΜΟΠΟΙΗΘΗΚΕ GPS ΜΙΑΣ ΣΥΧΝΟΤΗΤΑΣ L1 TRIMBLE R3 S/N: 4748217370

Οι συντεταγμενες που αναφερονται στο Τοπογραφικο Διαγραμμα ειναι στο Ελληνικο Γεωδαιτικο Συστημα Αναφορας 1987 (Ε.Γ.Σ.Α. '87). Η εξαρτηση απο το Ε.Γ.Σ.Α. '87. πραγματοποιηθηκε με παρατηρησεις που διεξηχθησαν την 5-7-2016 και στο χρονικο διαστημα 09:00 π.μ. εως 12:30 μ.μ. κανοντας χρηση του Τριγωνομετρικου 238119 ΣΙΚΥΩΝ του Κρατικου Τριγωνομετρικου Δικτυου Το μηκος του διανυσματος βασης που επιλυθηκε ειναι 2063.64 μ. 238119 ΣΙΚΥΩΝ 388359.787-4203952.335 Η=121.462 μ.

ΠΙΝΑΚΑΣ ΣΥΝ/ΝΩΝ ΤΩΝ ΚΟΡΥΦΩΝ (ΕΓΣΑ-87)

Κωδικός:	E= 16690.00 μ ²		
Κορυφές	X	Y	Πλευρές
Α	387254.256	4202209.802	49.20
Β	387291.999	4202241.364	312.00
Γ	387127.921	4202506.736	38.00
Δ	387092.036	4202519.237	31.51
Ε	387060.729	4202522.806	368.00