

**ΟΔΟΠΟΡΙΚΟ
ΑΠΟΣΠΑΣΜΑ** από ΚΤΗΜΑΤΟΛΟΓΙΟ



ΑΠΟΣΠΑΣΜΑ

ΚΑΡΥΩΤΙ (ΠΑΡΑΜΥΘΙΑΣ)

Αναδιανομή 1952 - Κλ. 1:5000

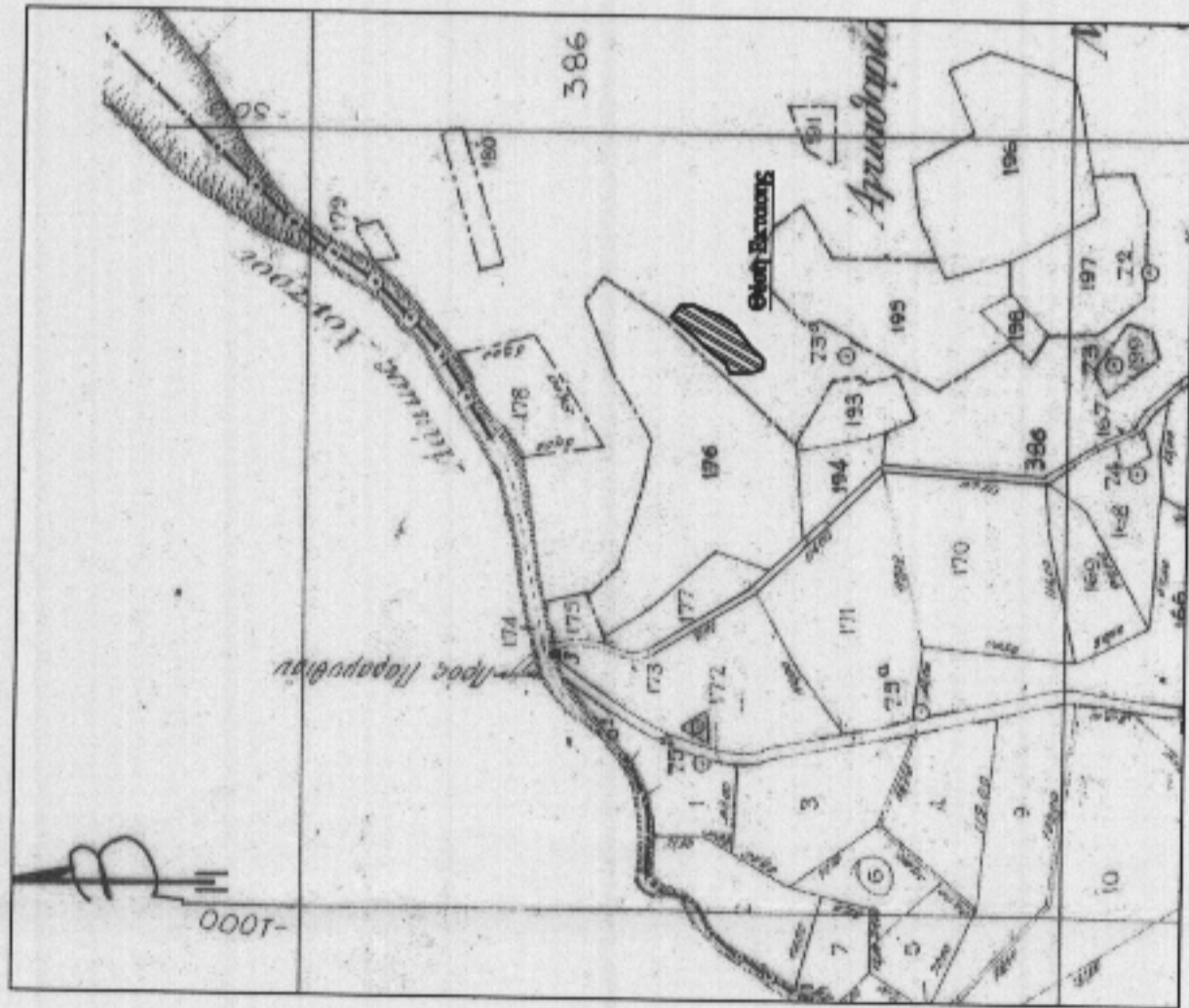

ΑΠΟΣΠΑΣΜΑ

Κ. Φ. ΠΑΡΑΜΥΘΙΑ - Αρ. Φ.5102.4

Κλ. 1:5000



ΠΙΝΑΚΑΣ ΣΤΗΤΕΙΑΤΜΕΝΩΝ
ΕΓΓΛΑ 87

ΣΗΜΕΙΟ	X	Y
A	200233.88	4372635.99
B	200243.20	4372628.59
Γ	200243.82	4372618.14
Δ	200239.36	4372608.06
Ε	200235.42	4372596.39
Ζ	200231.02	4372589.84
Η	200227.08	4372584.63
Θ	200210.22	4372571.26
Ι	200200.46	4372561.18
Κ	200192.67	4372561.11
Λ	200189.38	4372570.73
Μ	200186.56	4372581.38
Ν	200188.81	4372588.09
Ξ	200196.48	4372591.19
Ο	200208.86	4372607.18
Π	200219.87	4372618.11

ΠΙΝΑΚΑΣ ΣΤΗΤΕΙΑΤΜΕΝΩΝ
ΔΙΑΝΟΜΗΣ

ΣΗΜΕΙΟ	X	Y
A	-605.47	1776.50
B	-593.89	1759.46
Γ	-594.86	1759.06
Δ	-595.96	1748.84
Ε	-602.45	1737.05
Ζ	-606.59	1730.35
Η	-610.33	1725.01
Θ	-626.64	1711.04
Ι	-636.00	1700.62
Κ	-643.76	1700.26
Λ	-647.41	1709.72
Μ	-648.60	1720.32
Ν	-648.63	1727.02
Ξ	-641.09	1730.41
Ο	-629.34	1746.81
Π	-618.97	1758.12

Τοπογραφικό Διάγραμμα

Τοπογραφική αποτύπωση τμήματος του με αριθμό: 386 τμήματος, της Συμπληρωματικής Διανομής έτους 1973, Αγροκτήματος ΚΑΡΥΩΤΙ ΠΑΡΑΜΥΘΙΑΣ

με στοιχεία κορυφών: Α,Β,Γ,Δ,Ε,Ζ,Η,Θ,Ι,Κ,Λ,Μ,Ν,Ξ,Ο,Π,Φ,Υ,Τ,Σ,Ρ,Π,Α

που κατέχει και ζητεί να εφραχθεί ο Καραϊσκάκης Βασιλείος του Γεωργίου βίαια του άρθρου 28 του Ν. 4061/2012.

Εμβαδόν = 1892, 34 τ. μ.

Όπως τα όρια του παραπάνω τμήματος απεικονίζονται από τον Καραϊσκάκη Γ. Βασιλείο.

ΕΞΗΛΙΞΗ ΜΕΤΑΛΛΙΚΟΥ

Βεβαιώνει ότι το παραπάνω περιγραφόμενο τμήμα του με αριθμό 386 τμήματος βρίσκεται σε κατάλληλο παροχή, είναι μη άραιο και μη οικόδομη.

Το παραπάνω τμήμα απέχει από τη θάλασσα πάνω από 1000,00 μέτρα.

ο υπεύθυνος τα όρια.

Κλ 1:500
Παραρτηρά 21-09-2012
Ο Συναξίας

Καραϊσκάκης Γ. Βασιλείος

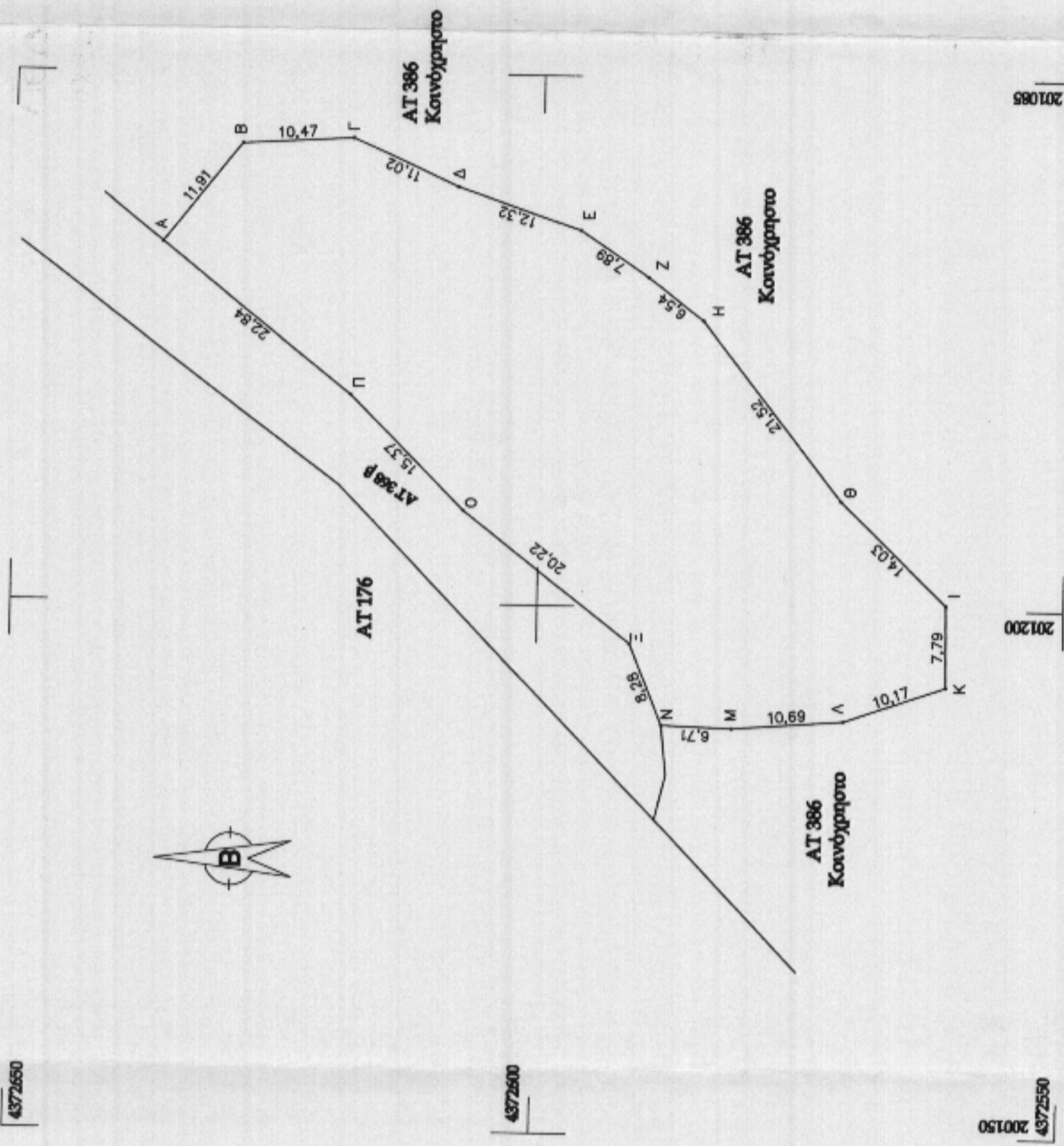

201085

201200

4372650

4372600

4372550