

ΜΑΤΗΡΗΣ ΕΠΙΧΕΙΡΗΣΙΑΣ ΕΡΓΑΣΙΩΝ
Α.Ε.Κ.Α.Σ. - ΑΣΦΑΛΤΟΣ

Κωδικός	Μέτρο (km)	Μετρήσιμη Διάσταση (km)
1	0,00	0,00
2	0,05	0,05
3	0,10	0,10
4	0,15	0,15
5	0,20	0,20
6	0,25	0,25
7	0,30	0,30
8	0,35	0,35
9	0,40	0,40
10	0,45	0,45
11	0,50	0,50
12	0,55	0,55
13	0,60	0,60
14	0,65	0,65
15	0,70	0,70
16	0,75	0,75
17	0,80	0,80
18	0,85	0,85
19	0,90	0,90
20	0,95	0,95
21	1,00	1,00
22	1,05	1,05
23	1,10	1,10
24	1,15	1,15
25	1,20	1,20
26	1,25	1,25
27	1,30	1,30
28	1,35	1,35
29	1,40	1,40
30	1,45	1,45
31	1,50	1,50
32	1,55	1,55
33	1,60	1,60
34	1,65	1,65
35	1,70	1,70
36	1,75	1,75
37	1,80	1,80
38	1,85	1,85
39	1,90	1,90
40	1,95	1,95
41	2,00	2,00
42	2,05	2,05
43	2,10	2,10
44	2,15	2,15
45	2,20	2,20
46	2,25	2,25
47	2,30	2,30
48	2,35	2,35
49	2,40	2,40
50	2,45	2,45
51	2,50	2,50
52	2,55	2,55
53	2,60	2,60
54	2,65	2,65
55	2,70	2,70
56	2,75	2,75
57	2,80	2,80
58	2,85	2,85
59	2,90	2,90
60	2,95	2,95
61	3,00	3,00
62	3,05	3,05
63	3,10	3,10
64	3,15	3,15
65	3,20	3,20
66	3,25	3,25
67	3,30	3,30
68	3,35	3,35
69	3,40	3,40
70	3,45	3,45
71	3,50	3,50
72	3,55	3,55
73	3,60	3,60
74	3,65	3,65
75	3,70	3,70
76	3,75	3,75
77	3,80	3,80
78	3,85	3,85
79	3,90	3,90
80	3,95	3,95
81	4,00	4,00
82	4,05	4,05
83	4,10	4,10
84	4,15	4,15
85	4,20	4,20
86	4,25	4,25
87	4,30	4,30
88	4,35	4,35
89	4,40	4,40
90	4,45	4,45
91	4,50	4,50
92	4,55	4,55
93	4,60	4,60
94	4,65	4,65
95	4,70	4,70
96	4,75	4,75
97	4,80	4,80
98	4,85	4,85
99	4,90	4,90
100	4,95	4,95
101	5,00	5,00
102	5,05	5,05
103	5,10	5,10
104	5,15	5,15
105	5,20	5,20
106	5,25	5,25
107	5,30	5,30
108	5,35	5,35
109	5,40	5,40
110	5,45	5,45
111	5,50	5,50
112	5,55	5,55
113	5,60	5,60
114	5,65	5,65
115	5,70	5,70
116	5,75	5,75
117	5,80	5,80
118	5,85	5,85
119	5,90	5,90
120	5,95	5,95
121	6,00	6,00
122	6,05	6,05
123	6,10	6,10
124	6,15	6,15
125	6,20	6,20
126	6,25	6,25
127	6,30	6,30
128	6,35	6,35
129	6,40	6,40
130	6,45	6,45
131	6,50	6,50
132	6,55	6,55
133	6,60	6,60
134	6,65	6,65
135	6,70	6,70
136	6,75	6,75
137	6,80	6,80
138	6,85	6,85
139	6,90	6,90
140	6,95	6,95
141	7,00	7,00
142	7,05	7,05
143	7,10	7,10
144	7,15	7,15
145	7,20	7,20
146	7,25	7,25
147	7,30	7,30
148	7,35	7,35
149	7,40	7,40
150	7,45	7,45
151	7,50	7,50
152	7,55	7,55
153	7,60	7,60
154	7,65	7,65
155	7,70	7,70
156	7,75	7,75
157	7,80	7,80
158	7,85	7,85
159	7,90	7,90
160	7,95	7,95
161	8,00	8,00
162	8,05	8,05
163	8,10	8,10
164	8,15	8,15
165	8,20	8,20
166	8,25	8,25
167	8,30	8,30
168	8,35	8,35
169	8,40	8,40
170	8,45	8,45
171	8,50	8,50
172	8,55	8,55
173	8,60	8,60
174	8,65	8,65
175	8,70	8,70
176	8,75	8,75
177	8,80	8,80
178	8,85	8,85
179	8,90	8,90
180	8,95	8,95
181	9,00	9,00
182	9,05	9,05
183	9,10	9,10
184	9,15	9,15
185	9,20	9,20
186	9,25	9,25
187	9,30	9,30
188	9,35	9,35
189	9,40	9,40
190	9,45	9,45
191	9,50	9,50
192	9,55	9,55
193	9,60	9,60
194	9,65	9,65
195	9,70	9,70
196	9,75	9,75
197	9,80	9,80
198	9,85	9,85
199	9,90	9,90
200	9,95	9,95
201	10,00	10,00

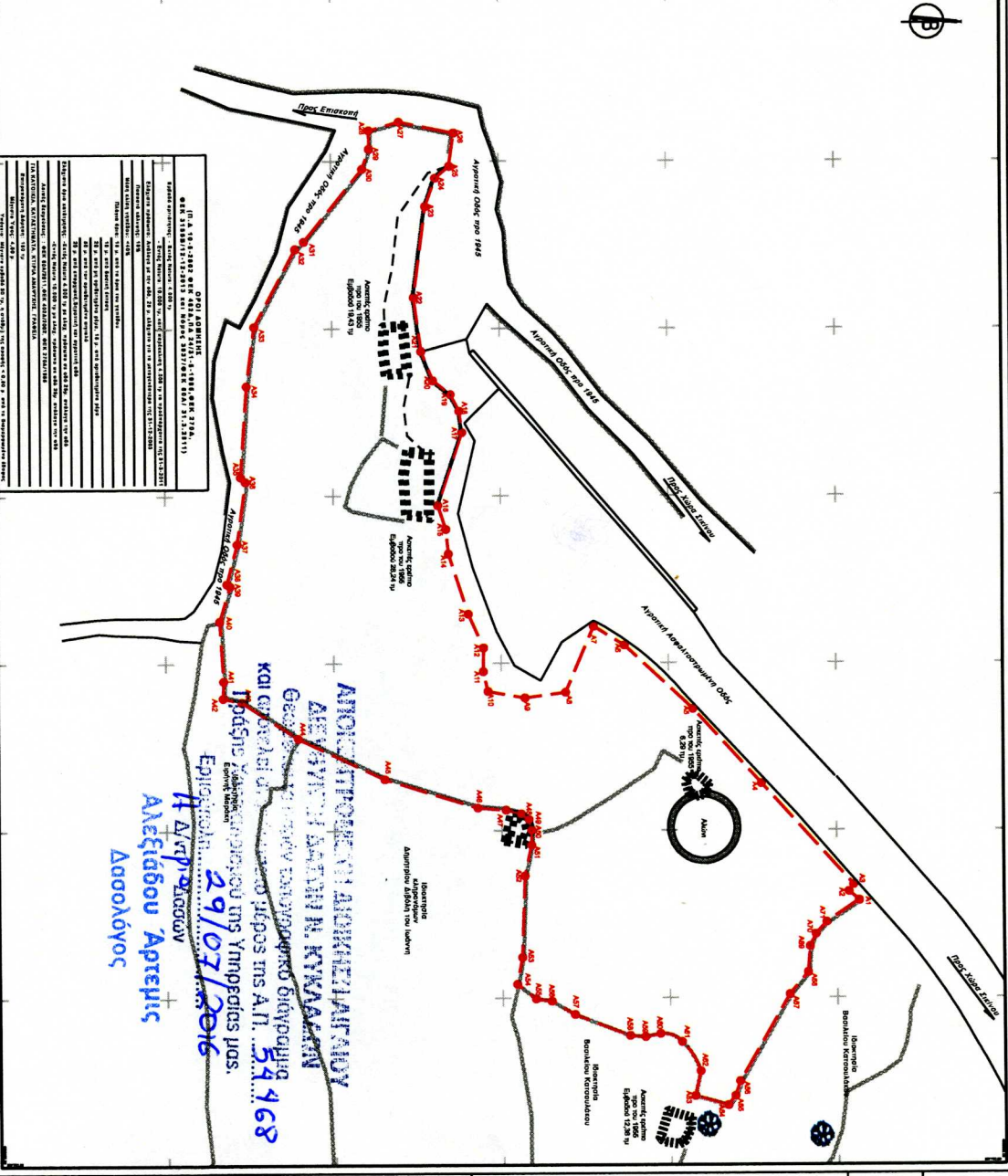
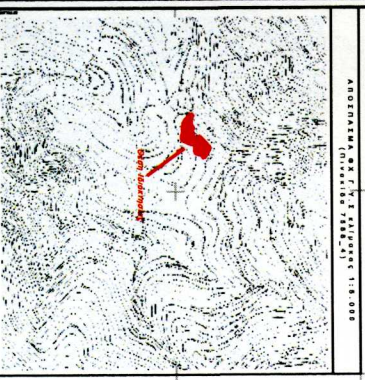

ΟΡΟΙ ΑΝΑΘΗΤΗΣ
 Η παρούσα μελέτη εκπονήθηκε με σκοπό την επίλυση του προβλήματος που αφορά στην κατασκευή της οδού που περιγράφεται στην προκήρυξη. Η μελέτη αυτή αποτελεί μέρος της μελέτης που αφορά στην κατασκευή της οδού που περιγράφεται στην προκήρυξη. Η μελέτη αυτή αποτελεί μέρος της μελέτης που αφορά στην κατασκευή της οδού που περιγράφεται στην προκήρυξη. Η μελέτη αυτή αποτελεί μέρος της μελέτης που αφορά στην κατασκευή της οδού που περιγράφεται στην προκήρυξη.

ΚΑΙ ΕΠΙΣΤΕΦΕΙ ΟΤΙ Ο ΔΙΟΙΚΗΤΗΣ ΤΗΣ ΕΠΙΧΕΙΡΗΣΙΑΣ ΕΡΓΑΣΙΩΝ Α.Ε.Κ.Α.Σ. ΑΣΦΑΛΤΟΣ ΚΑΙ ΟΡΟΙ ΑΝΑΘΗΤΗΣ
 Ημερομηνία: 29/07/2016
Αλεξάνδρου Απρετίου
Ασολόγος

ΟΡΟΙ ΑΝΑΘΗΤΗΣ
 Η παρούσα μελέτη εκπονήθηκε με σκοπό την επίλυση του προβλήματος που αφορά στην κατασκευή της οδού που περιγράφεται στην προκήρυξη. Η μελέτη αυτή αποτελεί μέρος της μελέτης που αφορά στην κατασκευή της οδού που περιγράφεται στην προκήρυξη. Η μελέτη αυτή αποτελεί μέρος της μελέτης που αφορά στην κατασκευή της οδού που περιγράφεται στην προκήρυξη. Η μελέτη αυτή αποτελεί μέρος της μελέτης που αφορά στην κατασκευή της οδού που περιγράφεται στην προκήρυξη.

ΤΟΤΟΓΡΑΦΙΚΟ ΔΙΑΓΡΑΜΜΑ
ΙΑΟΤΗΤΙΑΙ
ΑΤΕΛΕΙΣ ΚΑΡΑΜΟΥΚΕΤΑ ΚΑΙ
ΜΕΝΙΝΑ ΕΛΛΗ-ΒΟΥΛΓΑΡΑΚΗ

ΕΙΣ: ΕΠΙΧΕΙΡΗΣΙΑ ΕΡΓΑΣΙΩΝ Α.Ε.Κ.Α.Σ. ΑΣΦΑΛΤΟΣ
ΑΠΟ: ΕΠΙΧΕΙΡΗΣΙΑ ΕΡΓΑΣΙΩΝ Α.Ε.Κ.Α.Σ. ΑΣΦΑΛΤΟΣ
ΤΙΤΛΟΣ: ΚΑΤΑΣΤΑΣΗ ΚΑΤΑΣΤΑΣΗΣ

ΜΕΤΡΗΣΙΑ: 1:200
ΕΙΣ: ΕΠΙΧΕΙΡΗΣΙΑ ΕΡΓΑΣΙΩΝ Α.Ε.Κ.Α.Σ. ΑΣΦΑΛΤΟΣ
ΑΠΟ: ΕΠΙΧΕΙΡΗΣΙΑ ΕΡΓΑΣΙΩΝ Α.Ε.Κ.Α.Σ. ΑΣΦΑΛΤΟΣ
ΤΙΤΛΟΣ: ΚΑΤΑΣΤΑΣΗ ΚΑΤΑΣΤΑΣΗΣ

ΚΑΤΑΣΤΑΣΗ ΚΑΤΑΣΤΑΣΗΣ
 Ημερομηνία: 25 Απριλίου 2016
ΚΑΖΙΜΑΚΑ 1:200