

**ΑΠΟΣΤΑΣΜΑ ΦΥΛΛΟΥ ΧΑΡΤΗΣ Γ.Υ.Σ. (72473) ΚΑΙΜΑΚΑΣ 1:5000**

Θέση ιδιοκτησίας

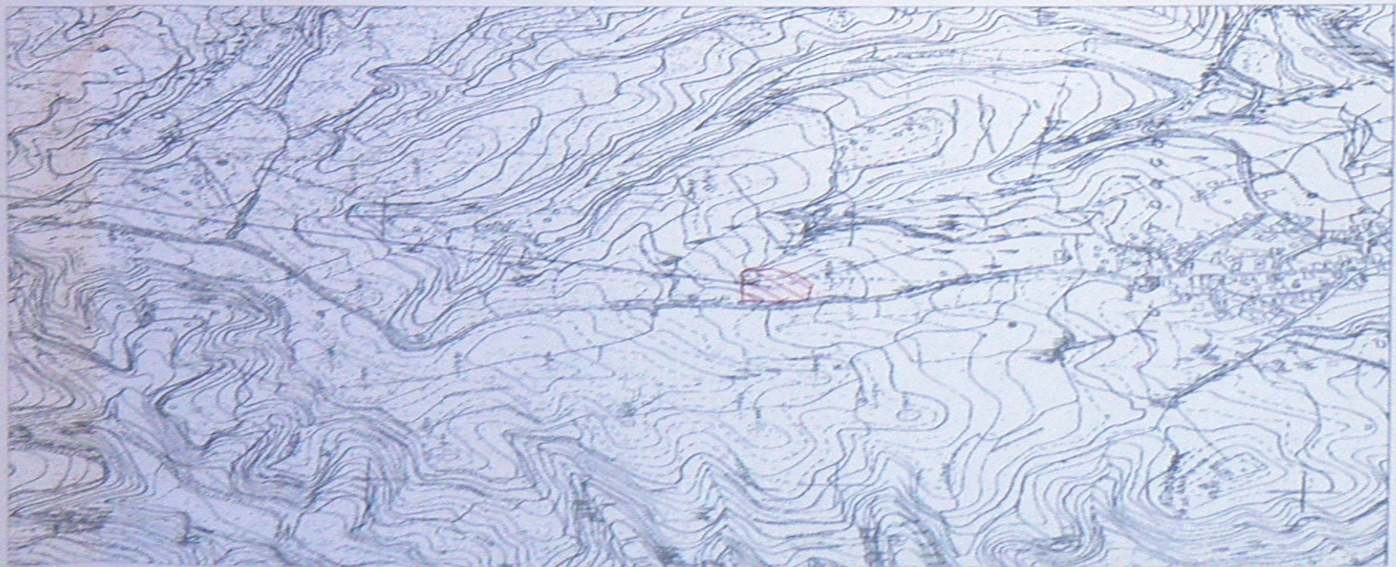

Πρόβολο Σημεία Ε.Σ.Α. Ψ:

Α	Ε	Ν	Ζ
Α	31795.52	410260.11	100.79
Β	31791.23	410260.83	99.43
Γ	31793.20	410260.89	85.84
Δ	31793.00	410260.79	83.94
Ε	31793.00	410260.14	81.17
Ζ	31795.23	410261.77	92.87
Η	31798.57	410263.81	93.00
Θ	31794.66	410261.17	96.06
Ι	31797.57	410261.28	96.90
Κ	31798.12	410261.09	98.44
Λ	31797.52	410260.23	97.08

Επίπεδο Datum : Διεθνές  
 Ελαστικότητα : (GRS 4)  
 Πρόβολο Ψηφία Μερικώς  
 Διαστάσεις ολόκληρου κτησ. απεικ.: 1:8006  
 Αριθμ. ανακρίσεων:  $\rho = \rho' \cdot 1 \cdot 2^4$   
 False Easting (G): 500000 μ.

ΣΥΝΤΕΛΕΜΕΝΟΣ ΚΟΡΥΦΑΙΩΝ  
 ΙΔΙΟΚΤΗΤΗΣ:

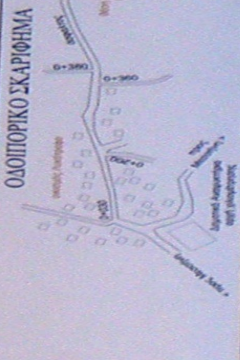

**ΔΗΛΩΣΗ ΜΗΧΑΝΙΚΟΥ Ν.651/77 & Ν.1337/83**

Ο υπογραφεύς ΜΠΑΚΑΚΗΣ ΓΕΩΡΓΙΟΣ, Τοπογράφος Μηχανικός του Εθνικού Μετσώβου Πολυτεχνείου, δηλώνει υπεύθυνα ότι το γράφημα που φαίνεται στο παρόν τεύχη αποτελεί δόγμα με τα στοιχεία Α.Β.Γ. ... Ο.Π.Α. (Πρόκειται ΕΝΤΟΣ Γ.Π.Σ. ΔΗ. ΜΟΥ ΜΕΣΣΗΝΗΣ, περιοχή Δ.Π.Ι., ανατολικά σταθμού ηλεκτρικού, δεν είναι τμήμα ασφαλείας εκτάσεως, ΕΝΔΙΑΡΤΟ ΚΑΙ ΟΙΚΟΔΟΜΗΣΙΜΟ ΚΑΤΑ ΚΑΝΟΝΑ σύμφωνα με τις κείμενες πολεοδομικές διατάξεις. Η έκταση του γράμματος από την θέσπιση είναι 5,7 γκάρντα και δεν υπάρχει στα διατάξεις του Ν. 1337/83, ώστε αφορά την εφαρμογή σε γη και κτίσμα.

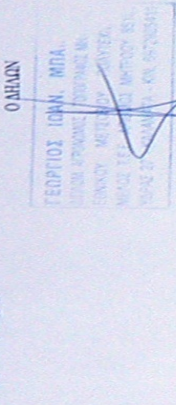

**ΕΜΒΛΑΔΑ** (ανάλογη μεθόδου Simpson)  
 Εμβαδόν Α.Β.Γ. ... Ο.Π.Α. = **4086.16 μ²**

**ΟΡΟΙ ΔΟΜΗΣΗΣ**

ΓΕΝΙΚΟΙ ΟΡΟΙ ΔΟΜΗΣΗΣ: ΠΛ.24x5.85 (ΦΕΚ-270/Α3)-5.85), ΦΕΚ-304-Α.Α.Π.36-64-09 Ν.3212/03 (ΦΕΚ-308/Α3)-12.03 (ΣΧΥΦΙ από 31-12-03)(ΦΕΚ-308/Α3)  
 ΚΑΤΑ ΚΑΝΟΝΑ:  
 Αρμόδια = 4000 μ² και πρόκειται σε κεντρικό χώρο ποταμιών (25) μέτρα  
 Ακτίνα  $\delta = 15 \mu$   
 Μέγιστη δύσμη = 200.12 μ.  
 Αι. οφθαλμ = 2  
 Μπ. ύψος = 7.50 μ. (+1.20 μ. στέγη)

**ΔΗΛΩΣΗ ΙΔΙΟΚΤΗΤΗ (Ν. 4030/2011, άρθρο 9)**

Ο υπογραφεύς ΔΕΡΙΖΙΩΤΗΣ ΠΑΝΑΓΙΩΤΗΣ, ιδιοκτήτης του ερωτημένου στο παρόν τεύχη γράμματος γράφω υπεύθυνα για την ακρίβεια των δηλωμένων στοιχείων και για την ύπαρξη και την απουσία των δικαιωμάτων που να ζήτηση την έκδοση οικοδομικής άδειας.

Καίματα Νοεμβρίου 2013  
 Ο ΔΗΜΙΩΝ ΙΔΙΟΚΤΗΤΗΣ  
 υπογραφή  
 διαγραφή

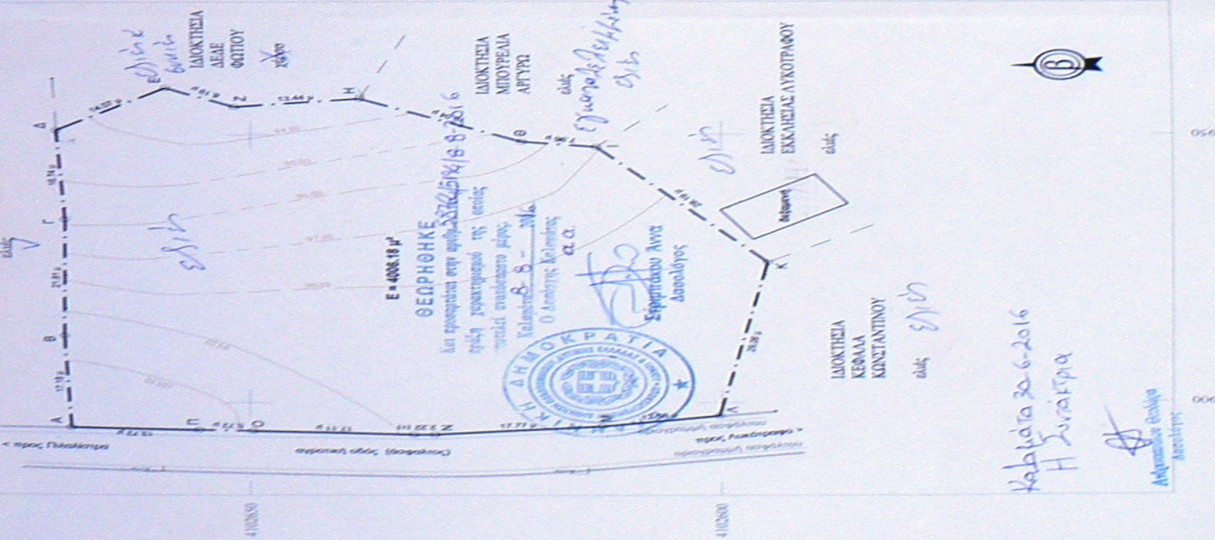

<b>ΤΕΧΝΙΚΟ ΓΡΑΦΕΙΟ</b>	
<b>ΜΠΑΚΑΚΗ Ι. ΓΕΩΡΓΙΟΥ</b>	
Α.Π. ΤΟΠΟΓΡΑΦΟΣ ΜΗΧΑΝΙΚΟΣ Ε.Μ.Π.	
ΕΡΓΟ :	ΤΟΠΟΓΡΑΦΙΚΟ ΔΙΑΓΡΑΜΜΑ ΙΔΙΟΚΤΗΤΗΣ
ΕΡΓΟΔΟΤΗΣ :	ΔΕΡΙΖΙΩΤΗΣ ΠΑΝΑΓΙΩΤΗΣ
ΘΕΣΗ ΙΔΙΟΚΤΗΤΗΣ :	ΑΡΧΑΪΚΗ ΠΕΡΙΟΧΗ Γ.Σ. ΑΥΚΟΤΡΑΦΟΥ Δ.Ε. ΜΕΣΣΗΝΗΣ ΔΗΜΟΥ ΜΕΣΣΗΝΗΣ ΤΟΠΟΝΥΜΙΟ : ΠΑΙΔΟΚΑΛΙΕΣ
ΚΑΙΜΑΚΑ :	1/500 ΚΑΔΑΜΑΤΑ ΝΟΕΜΒΡΙΟΥ 2013
ΘΕΜΑ ΣΧΕΔΙΟΥ :	ΑΡ. ΣΧΕΔ. :
ΤΟΠΟΓΡΑΦΙΚΟ ΔΙΑΓΡΑΜΜΑ	Α1
ΣΦΡΑΓΙΔΑ-ΥΠΟΓΡΑΦΗ :	ΕΛΕΓΧΟΣ :

