

01. ΕΜΒΑΔΑ
 Εμβαδό αγροτεμαχίου (1,2,3,...,45,46,1) = 6949,97 τ.μ.

02. ΠΙΤΛΟΙ ΙΔΙΟΚΤΗΣΙΑΣ
 ΔΕΝ ΕΓΙΝΕ ΕΛΕΓΧΟΣ ΠΙΤΛΩΝ

03. ΟΡΟΙ ΔΟΜΗΣΗΣ
 ΟΡΟΙ ΔΟΜΗΣΗΣ ΕΚΤΟΣ ΣΧΕΔΙΟΥ - ΦΕΚ 270Α/31-05-1985 & ΦΕΚ 308Α/31-12-2003

04. ΔΗΛΩΣΗ ΟΡΙΩΝ ΙΔΙΟΚΤΗΤΗ
 1) Δηλώνω υπεύθυνα ότι τα όρια του γηπέδου, όπως αυτό απεικονίζεται στο παρόν τοπογραφικό διάγραμμα ιδιοκτησίας, είναι αληθή, υποδείχθηκαν από εμένα και εφόρμησα για την ακρίβεια των δηλωμένων ορίων.
 2) Δηλώνω πως φοβούμαι αντιστοίχως από 31-12-2003.

Ο/Η ΔΗΛΩΝΟΥΣΑ

05. ΔΗΛΩΣΗ ΜΗΧΑΝΙΚΟΥ (Ν. 651/1977)
 Δηλώνω σύμφωνα με το νόμο για το γηπέδο με στοιχεία "1,2,3... 45,46,1" και με εμβαδόν 6949,97 τμ που βρίσκεται στη θέση "ΠΑΝΑΓΙΑ", της Γ.Κ. "ΔΙΑΣΕΛΛΩΝ", δημοτικής ενότητας "ΕΚΚΙΛΟΥΤΩΝ", Δήμου ΑΝΑΡΤΙΣΑΙΝΑΣ - ΚΡΕΤΕΝΙΩΝ, ότι:

είναι άρτια και ακαταβλήσιμα κατά παράκληση, ως προς το εμβαδόν και τις διαστάσεις, σύμφωνα με τις Πολυτομιακές Διατάξεις που ισχύουν σήμερα, (σε συνδυασμό και με την δήλωση ορίων του ιδιοκτήτη).

Βρίσκεται εκτός σχεδίου, εκτός οικισμού, εκτός Γ.Π.Σ. εκτός ΖΟΕ και δεν εμπίπτει στις διατάξεις του νόμου 1337/83.

Ο ΜΗΧΑΝΙΚΟΣ
ΧΡΗΣΤΟΣ Δ. ΜΠΑΛΟΥΚΟΣ
 ΔΙΔΑΚΤ. ΠΟΛΙΤΙΚΩΝ ΜΗΧΑΝΙΚΩΣ Ε.Μ.Π.
 ΜΕΛΟΣ Τ.Ε.Ε. 110989
 ΚΡΕΤΕΝΙΩΝ
 ΤΗΛ. 26550 25797
 ΑΦΜ : 301200422 - ΔΟΥ : ΠΥΡΓΟΥ

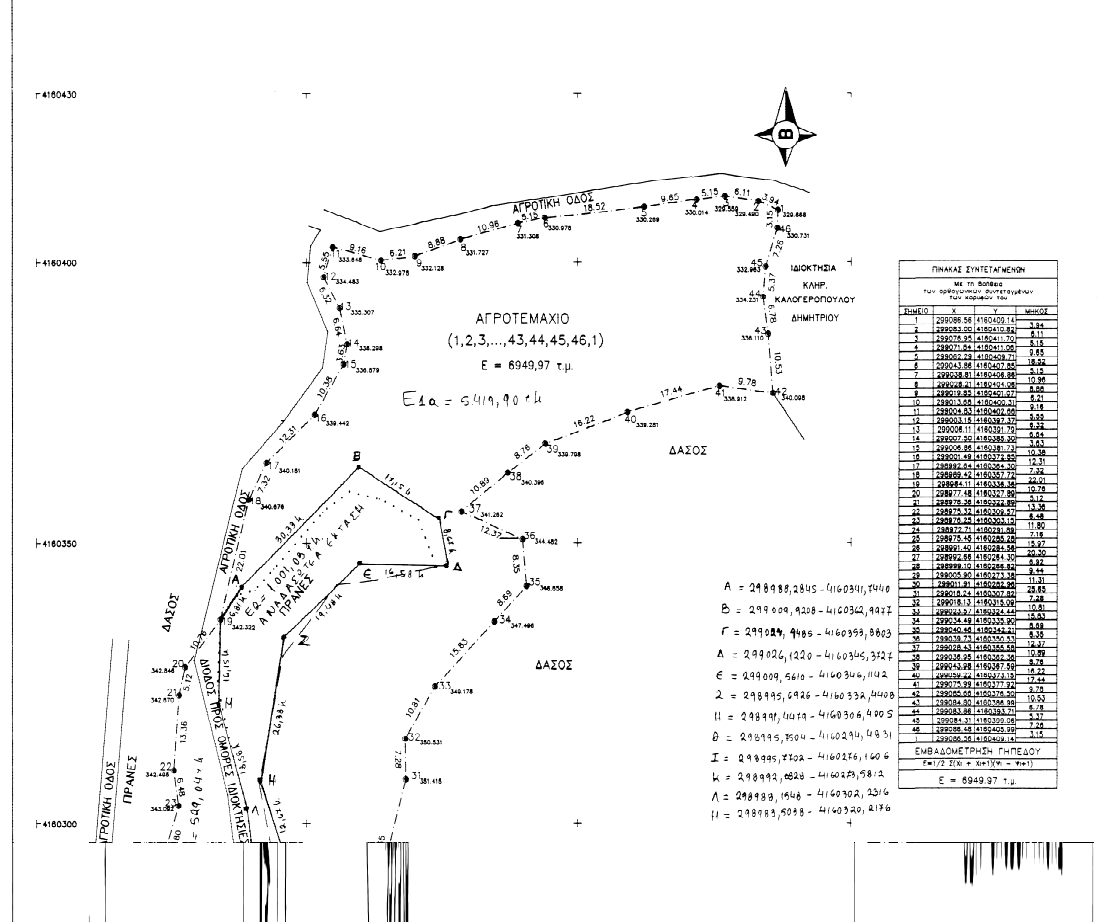

Παρατηρήσεις:
 α) Το διάγραμμα είναι ενταγμένο στο κτηματολόγιο συντεταγμένων ΕΓΣΑ '87 και η απαιτούμενη πραγματοποιήθηκε με το διαδίκτυο δικτυακό δίκτυο Leica GIS8plus
 β) Οι διαστάσεις και το εμβαδόν υπολογίστηκαν αναλυτικά από τις σφίγγες κορυφών
 γ) Η εξέλιξη από το ΕΓΣΑ '87 πραγματοποιήθηκε με σύστημα GPS και κίνησης χρήση του Ελληνικού Συστήματος Εντοπισμού - HEPOS
 δ) Για να είναι πλήρης η οικοδομησιμότητα απαιτούνται λοιπά έγγραφα (π.χ. διαστατική, γεωργική γη, αρχαιολογία κ.α.)

Ιδιοκτήτης	ΚΑΛΟΓΕΡΟΠΟΥΛΟΣ ΧΡΗΣΤΟΣ ΤΟΥ ΒΑΣΙΛΕΙΟΥ
Επιδότης	ΚΟΥΡΚΟΥΤΑΣ ΘΕΟΔΩΡΟΣ ΤΟΥ ΝΙΚΟΛΑΟΥ
Έργο	ΑΠΟΓΥΨΗ ΙΔΙΟΚΤΗΣΙΑΣ
Θέση	ΘΕΣΗ "ΠΑΝΑΓΙΑ" - ΚΤΗΜΑΤΙΚΗ ΠΕΡΙΦΕΡΕΙΑ Γ.Κ. ΔΙΑΣΕΛΛΩΝ ΔΗΜΟΥ ΑΝΑΡΤΙΣΑΙΝΑΣ - ΚΡΕΤΕΝΙΩΝ (ΕΚΤΟΣ ΣΧΕΔΙΟΥ - ΕΚΤΟΣ ΖΟΕ)
Μητρώο	ΜΠΑΛΟΥΚΟΣ Δ. ΧΡΗΣΤΟΣ ΜΗΤΡΩΟ ΜΗΧΑΝΙΚΩΝ Ε.Μ.Π.