

ΑΠΟΣΤΑΣΙΑ ΟΡΘΟΓΩΝΙΑΡΤΗ ΚΑΜΑΚΑ 1:5000

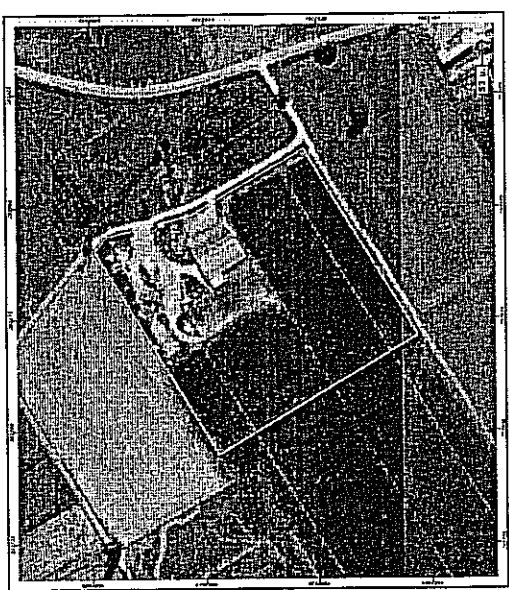

ΕΜΒΛΩΝ ΕΠΙΣΤΗΜΟΝΩΝ - Εμβαλόν = 23228,83 μ.²

1. Το εμβαλόν είναι ενσωματωμένο στο κοινό εμβαλόν αντιστοιχώντας ΕΓΣΑ 87
2. Η κατασκευή και το έργο υποκαταστάται εντός των ορίων των
3. Τα όρια των γειτονικών είναι τα τριγώνια της διακρίσεως όπως είναι
4. Η εμβαλόν είναι το ΕΓΣΑ 87 που αντιστοιχούν με εμβαλόν 23228,83 μ.² και
5. Τα κτίρια της ίδιας υποκαταστάται μαζί με τη μελέτη του έργου.

ΟΡΟΙ ΔΟΜΗΣΗΣ
ΕΚΤΟΣ ΣΧΕΔΙΟΥ ΔΩΜΗΣΗ (Π.Δ.24/1985-ΦΕΚ270/Δ85
ΌΤΙΩΣ ΙΣΧΥΕΙ ΣΤΗΜΕΡΑ
Άρθρο 2 (φελ 270/85) για χρήση βουστασίου

ΚΑΤΑ ΚΑΝΟΝΑ 4.000,00 τ.μ.
 Εμβαλόν 4.000,00 τ.μ.
 Πλάτος 25,00 μ.
 Σχεδιαστική δόμησις 0,6 = 0,20
 Κάλυψη 10%

Ελάχιστες απαιτήσεις κτηρίου
 από όρα του γειτόνου : 15,00μ
 Μέγιστος αριθμός ορόφων : 2
 Μέγιστο ύψος : 7,50 μ. + 1,20μ. στέγη

Εμπνεύσιμη χρήση : Δεν υπάρχει ειδικά καθορισμένη χρήση ΥΠΣ.
 Ισχύουν οι γενικές διατάξεις και απαγορεύσεις του άρθρου 7 του Π.Δ. 24-4-1985

ΕΡΓΟΛΟΤΗΣ : ΣΚΗΨΙΑΣ ΒΑΣΙΛΕΙΟΣ

ΕΡΓΟ : ΑΠΟΤΥΠΩΣΗ ΑΓΡΟΤΕΜΑΧΙΟΥ

ΘΕΣΗ ΕΡΓΟΥ: ΕΚΤΟΣ ΣΧΕΔΙΟΥ Τ.Κ. ΑΕΤΟΥ.
ΘΕΣΗ ΓΛΑΦΙΚΩΝ ΔΗΜΟΣ ΑΜΥΝΤΑΙΟΥ
ΝΟΜΟΣ ΦΛΩΡΙΝΑΣ

ΜΕΛΕΤΗΤΗΣ : ΚΑΡΑΣΤΕΡΓΙΟΣ ΒΑΣΙΛΕΙΟΣ
ΠΟΛΙΤΙΚΟΣ ΜΗΧΑΝΙΚΟΣ

ΘΕΜΑ ΣΧΕΔΙΟΥ : ΤΟΠΟΓΡΑΦΙΚΟ ΔΙΑΓΡΑΜΜΑ

ΧΡΟΝΟΣ ΜΕΛΕΤΗΣ
ΙΟΥΛΙΟΣ 2016

ΚΑΙΜΑΚΑ ΣΧΕΔΙΟΥ : 1:500

ΣΦΡΑΓΙΔΑ - ΤΥΠΟΓΡΑΦΗ
ΜΗΧΑΝΙΚΟΥ

ΚΑΡΑΣΤΕΡΓΙΟΣ Ν. ΒΑΣΙΛΕΙΟΣ
 ΠΟΛΙΤΙΚΟΣ ΜΗΧΑΝΙΚΟΣ Α.Π.Θ.
 ΑΜΥΝΤΑΙΟΥ Τ.Κ. ΑΕΤΟΥ - Τ.Κ. 421 00
 ΦΛΩΡΙΝΑΣ - Τ.Κ. 421 00
 ΑΔΜ: 100266002 - ΔΟΥ ΤΡΙΚΑΛΩΝ

ΑΡΙΘΜΟΣ - ΣΧΕΔΙΟΥ

Επισημάνσεις για εμβαλόν

ΣΦΡΑΓΙΔΑ

ΥΠΟΥΡΧΟΣ

ΕΠΙΤΡΟΠΗ

ΕΠΙΧΕΙΡΗΣΙΑ

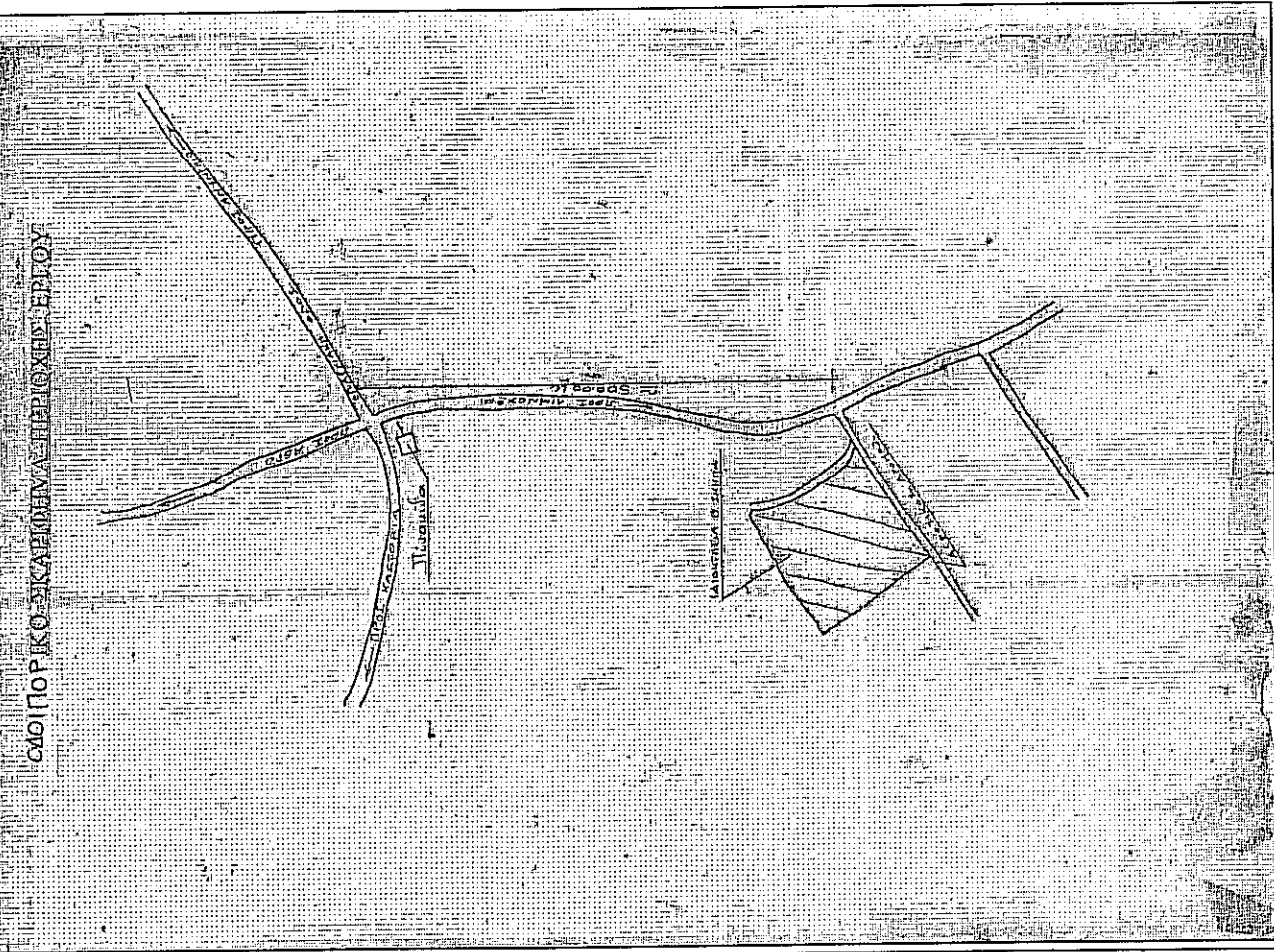

Α/Α	ΠΕΡΙΓΡΑΦΗ	ΕΜΒΛΩΝ
K1	Κτίριο κατοικίας	310
K2	Κτίριο κατοικίας	156,0
K3	Κτίριο κατοικίας (κατά την Κ.Ο.)	14,77
K4	Κτίριο κατοικίας	202,9
K5	Κτίριο κατοικίας	24,51
K6	Υπόγειο λεωφορείου	19,01
K7	Οδικός ΙΜ (κατά την Κ.Ο.)	9,00

Α/Α	ΣΗΜΕΙΟ	X	Y	H	ΜΗΚΟΣ ΠΛΕΥΡΑΣ
1	1	292783,357	4502604,979	0,00	—
2	2	292863,472	4502473,095	0,00	154,00
3	3	292988,857	4502546,146	0,00	146,13
4	4	292945,009	4502822,393	0,00	66,40
5	5	292930,120	4502879,011	0,00	56,35
6	6	292920,382	4502868,678	0,00	12,41
7	7	292783,357	4502604,979	0,00	150,00

ΕΜΒΛΩΝ = 23228,83 Μ.²

ΔΗΛΩΣΗ ΑΡΙΣΤΟΤΕΛΕΙΑΣ:
 Ο κατάθεσις υποκαταστάται Καραστεργίου Βασίλειος Πολιτικός Μηχανικός, δηλώνω υπεύθυνα ότι το τεμάχιο με αριθμό 16, διακρίσεως Σχημα Βουστασίου και Σχημα Κωστοπύργου, βρίσκεται στο εμβαλόν Ε-23228,83 μ.². Είναι, τα τεμάχια υπαχθέντων κτήρια και κατασκευές όπως είναι περιγραφόμενες στον πίνακα που συνοδεύει το σχέδιο, και έχουν κατασκευαστεί σύμφωνα με τον κανονισμό πολεοδομίας και τον κανονισμό πολεοδομίας της πόλεως Αμυνταίου του 1977.

Ο ΣΧΗΜΑΤΟΛΟΓΟΣ
ΚΑΡΑΣΤΕΡΓΙΟΣ Ν. ΒΑΣΙΛΕΙΟΣ
 ΠΟΛΙΤΙΚΟΣ ΜΗΧΑΝΙΚΟΣ Α.Π.Θ.
 ΑΜΥΝΤΑΙΟΥ Τ.Κ. ΑΕΤΟΥ - Τ.Κ. 421 00
 ΦΛΩΡΙΝΑΣ - Τ.Κ. 421 00
 ΑΔΜ: 100266002 - ΔΟΥ ΤΡΙΚΑΛΩΝ

ΔΗΛΩΣΗ ΙΚΑΝΟΤΗΤΩΝ (Κ.Α.8020/11)
 Ο κατάθεσις υποκαταστάται Βασίλειος Σχημας και Κωστοπύργου Σχημας, δηλώνω υπεύθυνα και εν γνήσιον των ονομάτων των κτηρίων περιγραφόμενων στο σχέδιο, ότι τα κτίρια αυτά είναι κατασκευασμένα σύμφωνα με τον κανονισμό πολεοδομίας της πόλεως Αμυνταίου του 1977.

Αμυνταίου, του Νομού Φλωρίνης, αριθμού 23228,83 μ.², σύμφωνα με τα στοιχεία 1,2,3,4,5-6-7 υποκαταστάται από τους και κατασκευασμένα σύμφωνα με τον κανονισμό πολεοδομίας και τον κανονισμό πολεοδομίας της πόλεως Αμυνταίου του 1977, σύμφωνα με τα στοιχεία που συνοδεύουν το σχέδιο, όπως είναι περιγραφόμενες στον πίνακα που συνοδεύει το σχέδιο, και έχουν κατασκευαστεί σύμφωνα με τον κανονισμό πολεοδομίας και τον κανονισμό πολεοδομίας της πόλεως Αμυνταίου του 1977.

