

ΣΥΝΤΕΤΑΓΜΕΝΕΣ ΚΟΡΥΦΕΣ ΓΗΠΕΔΟΥ

σ/α	X (m)	Y (m)	S (m)
A	303841,66	4507823,50	80,88
B	303866,41	4507757,50	29,52
Γ	303863,49	4507742,13	55,91
Δ	303833,00	4507789,00	35,57
Α	303841,66	4507823,50	

σ/α	X (m)	Y (m)	S (m)
A	17871,81	-5546,92	80,88
B	17920,44	-5611,54	29,52
Γ	17895,97	-5627,62	55,91
Δ	17864,15	-5581,65	35,57
Α	17871,81	-5546,92	

ΕΜΒΑΔΟΝ ΓΗΠΕΔΟΥ: Ε_{α-β-γ-δ-α} = 1.917,20τ.μ.

ΠΑΡΑΤΗΡΗΣΕΙΣ

- Το διήγημα είναι ενταγμένο στο κρατικό σύστημα συντεταγμένων ΕΓΣΑ 87
- Οι διαστάσεις και το εμβαδόν υπολογίστηκαν αναλυτικά από τις συντεταγμένες των κορυφών σύμφωνα με τη σχέση $E = 1/2 \Sigma(X_i + X_{i+1})(Y_i - Y_{i+1})$
- Η εξόρτηση από το ΕΓΣΑ 87 πραγματοποιήθηκε με παρατηρήσεις που διεξήχθησαν την 11/5/2014 κόνινας γρήγορη των σταθμών "Πτολεμαΐδας" και "Καστοριάς" του ιδιαιτικού δικτύου της εταιρείας Metica SmartNet-Lasca GeoSystems με συντεταγμένες 303132,565,4486822,919,626,671 και 268012,262,4469128,520,649,505 αντίστοιχα.
- Για τις μετρήσεις χρησιμοποιήθηκε GNSS δέκτης Leica GS14-Serial Number 2870937 με καταγραφική συχνότητα L1 και L2 του συστήματος GPS.

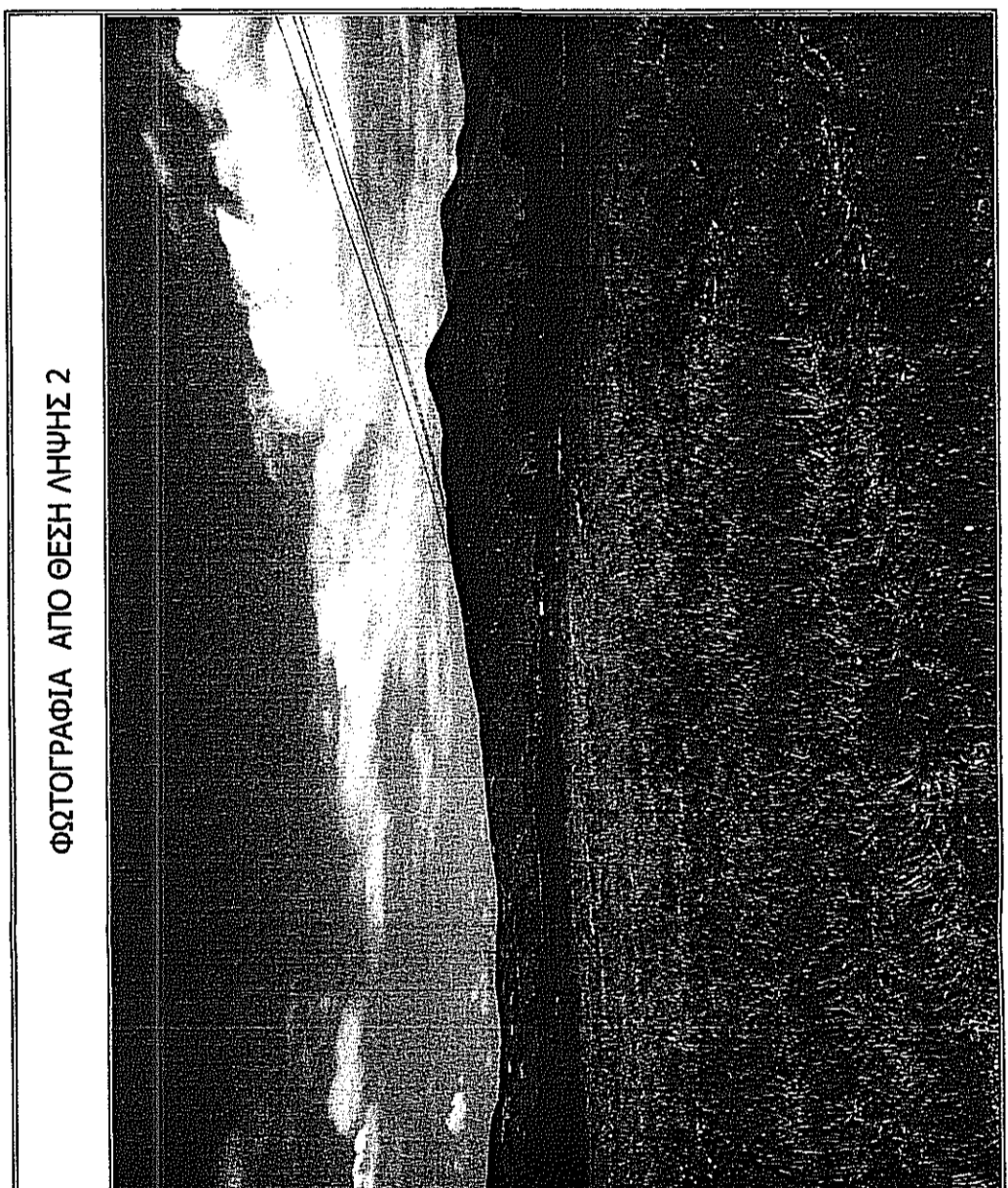
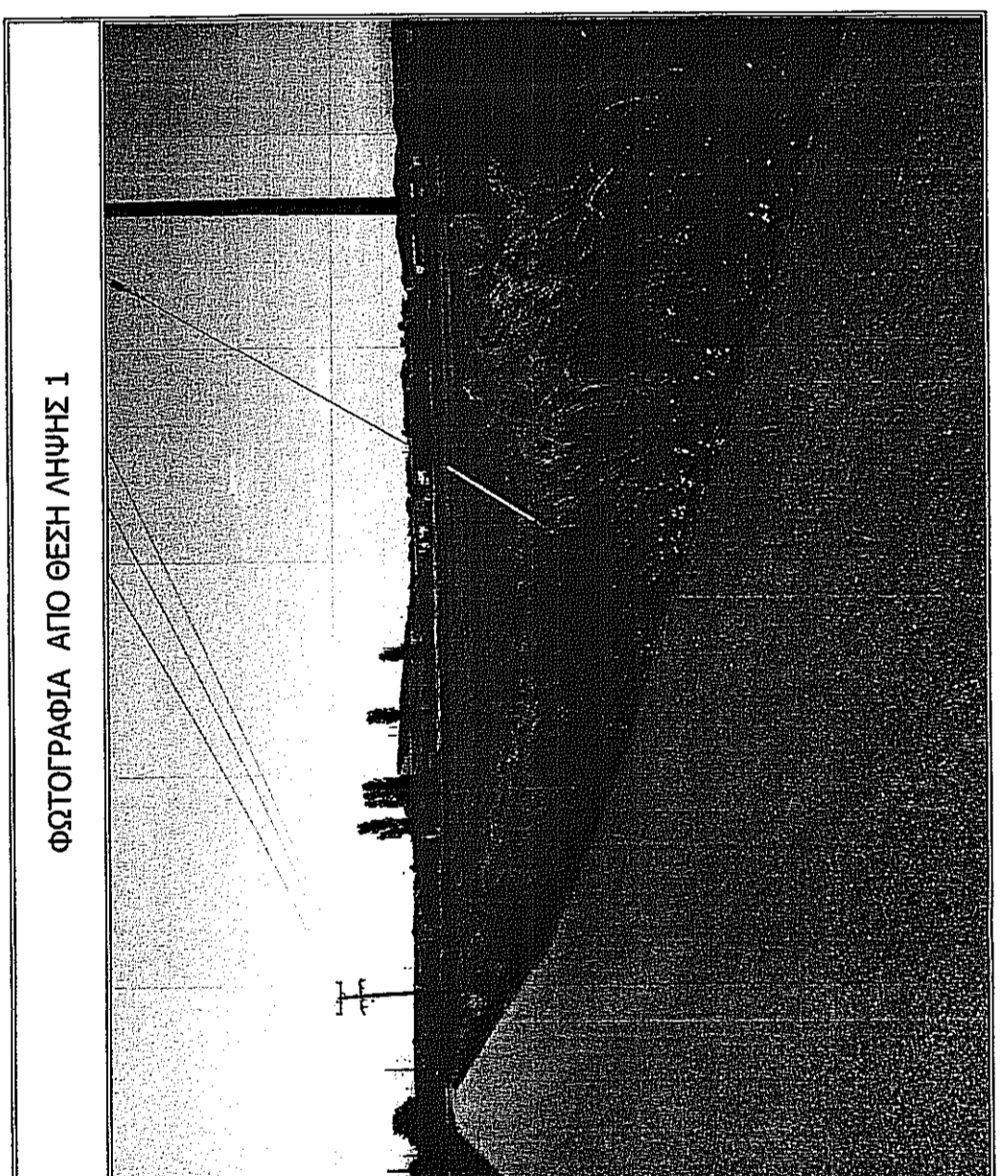

ΔΗΛΩΣΗ ΙΔΙΟΚΤΗΤΗ

Ο κάτωθι υπογεγραμμένος Δημήτριος Κίνας του Κωνσταντίνου, δελώνω ότι: τα όρια του αγροτεμαχίου με ΚΑΕΚ 47011 20 08 064, με στοιχεία "Α-Β-Γ-Δ-Α" και με εμβαδόν 1.917,20τμ, που βρίσκεται στην κτηματική περιοχή Αμυνταίου στο Δήμο Αμυνταίου Π.Ε. Φλώρινας, υπεδείχθησαν από εμένα στο δημόσιο για να συντάξει το παρόν τοπογραφικό και ευθυνοίμαι για την ακρίβεια των δηλωμένων ορίων του αγροτεμαχίου.

Ο ΔΗΛΩΣΗ

ΔΗΛΩΣΗ ΜΗΧΑΝΙΚΟΥ (Ν. 651/77)

Δελώνω σύμφωνα με το νόμο για το αγροτεμάχιο με κτηματολογικό Αριθμό Εθνικού Κτηματολογίου (ΚΑΕΚ) 47011 20 08 064 με στοιχεία "Α-Β-Γ-Δ-Α" και με εμβαδόν 1.917,20τμ, που εντοπίζεται στην κτηματική περιοχή Αμυνταίου, στο Δήμο Αμυνταίου Π.Ε. Φλώρινας, ότι:

- βρίσκεται εκτός σχεδίου πόλεως Αμυνταίου της Π.Ε. Φλώρινας,
- δεν είναι άρτο και οικοδομήσιμο σύμφωνα με τις ισχύουσες πολεοδομικές διατάξεις της εκτός σχεδίου δήμησης (Π.Δ. 24-5-85 Άρθρο 1, Παρ. 1 Π.Δ. - Φ.Ε.Κ. 270 / 31-5-85 Τ.Δ.),
- δεν εμπίπτει στις διατάξεις του νόμου 1337/83 και βάσει των πινακών της πράξης εφαρμογής δεν οφείλει επισφραγίσει σε νή και χρήση,
- εντός του οικοπέδου δεν διακρίνονται ενδείξεις γραμμής μεταφοράς υψηλής τάσης της ΔΕΗ, αγώνος φυσικού αερίου, οδού προοριζόμενη του 1923 ή ρέμα,
- εμπίπτει σε προστατευόμενη περιοχή Natura, και
- στην εντός των όριων γεωτεμαχίων δεν υφίστανται διατηρητέα κτίσματα.

Ο ΜΗΧΑΝΙΚΟΣ

ΚΩΝΣΤΑΝΤΙΝΟΣ Γ. ΤΖΑΡΑΛΗΣ
ΠΟΛΙΤΙΚΟΣ ΜΗΧΑΝΙΚΟΣ
 ΠΟΛΥΤΕΧΝΙΚΟ ΣΧΟΛΗΙΟ ΑΠ.Θ.
 ΜΕΛΟΣ Τ.Ε.Ε. ΕΡΕΥΝΗΤΩΝ ΤΕΛ. 6972 034505
 ΦΙΛΙΠΠΟΥ 8 - ΑΜΥΝΤΑΙΟΥ ΤΗΛ. 6972 034505
 Α.Φ.Μ. 049339750 - Δ.Ο.Υ. ΑΜΥΝΤΑΙΟΥ

ΥΠΟΜΗΝΗΜΑ ΣΥΜΒΟΛΙΣΜΟΥ

---	Όρια οικοπέδου	47011 20 08 064	Κτηματολογικός αριθμός γεωτεμαχίου
---	Όρια όριων γεωτεμαχίων		Χώρος εκπαίδευσης
---	Όρια οικισμού		Κέντρο υγείας

ΟΔΟΠΟΡΙΚΟ ΣΚΑΡΦΗΜΑ - ΑΠΟΣΤΑΣΙΑ ΟΡΘΟΦΩΤΟΧΑΡΤΗ ΚΤΗΜΑΤΟΛΟΓΙΟΥ

ΚΥΜΑΚΑ 1:10.000

ΑΠΟΣΤΑΣΙΑ ΦΥΛΛΟΥ ΧΑΡΤΗ Γ.Υ.Σ. "ΠΤΟΛΕΜΑΪΣ"

ΚΥΜΑΚΑ 1:50.000

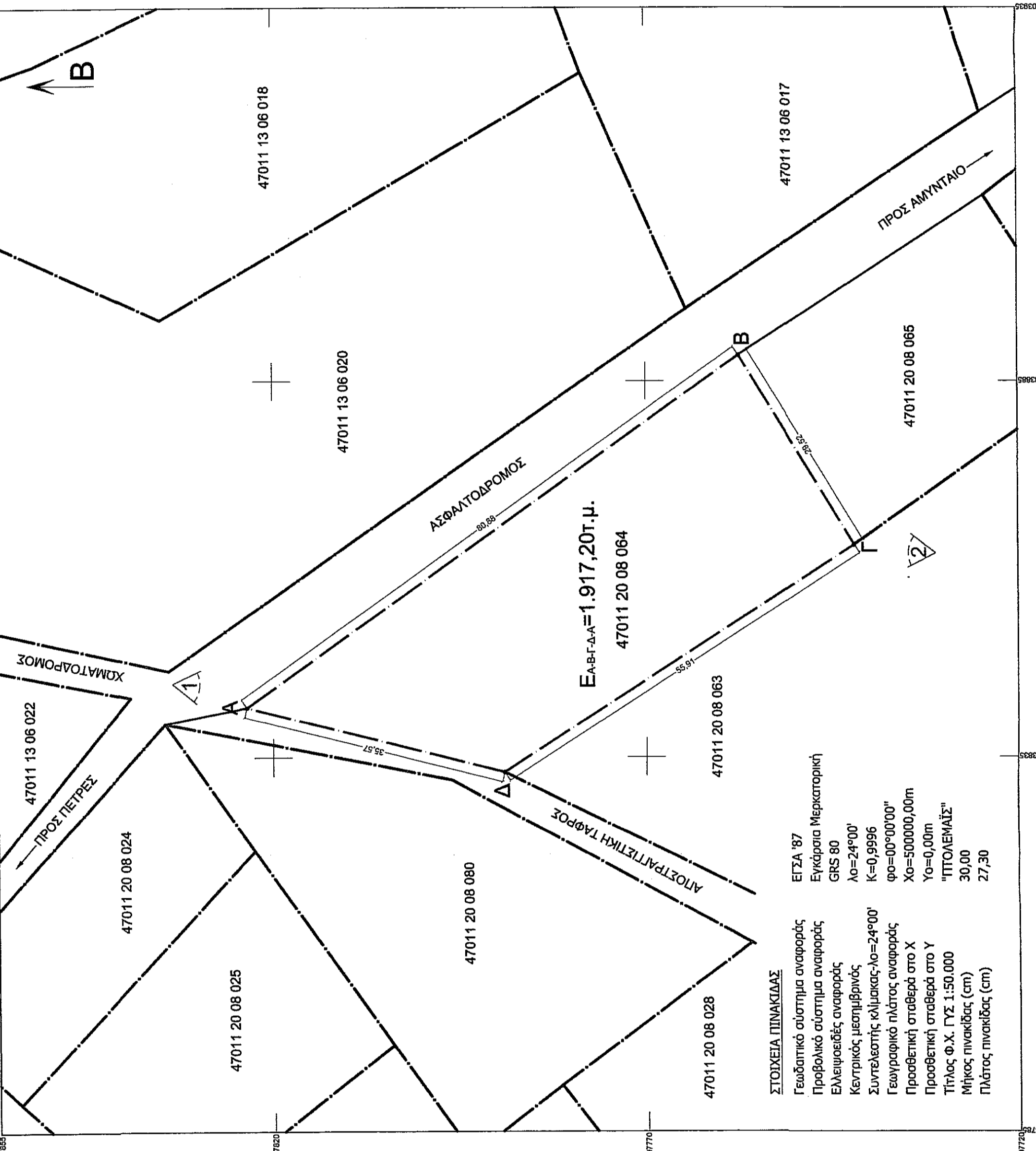

ΜΕΛΕΤΗΤΗΣ
 ΚΩΝΣΤΑΝΤΙΝΟΣ Γ. ΤΖΑΡΑΛΗΣ
 ΠΟΛΙΤΙΚΟΣ ΜΗΧΑΝΙΚΟΣ Μ.Σ.Κ.

ΕΡΓΟΔΟΤΗΣ
 ΔΗΜΗΤΡΙΟΣ ΚΙΝΑΣ ΤΟΥ ΚΩΝΣΤΑΝΤΙΝΟΥ

ΕΡΓΟ
 ΤΟΠΟΓΡΑΦΙΚΗ ΑΠΟΤΥΠΩΣΗ ΑΓΡΟΤΕΜΑΧΙΟΥ

ΘΕΜΑ
 ΤΟΠΟΓΡΑΦΙΚΟ ΔΙΑΓΡΑΜΜΑ

ΘΕΣΗ
 ΚΤΗΜΑΤΙΚΗ ΠΕΡΙΟΧΗ ΑΜΥΝΤΑΙΟΥ
 ΔΗΜΟΣ ΑΜΥΝΤΑΙΟΥ - Π.Ε. ΦΛΩΡΙΝΑΣ

ΕΜΒΑΔΟΝ
 Ε_{α-β-γ-δ-α} = 1.917,20 τ.μ.

ΚΥΜΑΚΑ
 1:500

ΗΜΕΡΟΜΗΝΙΑ
 ΙΟΥΛΙΟΣ 2016

Ο ελεγκτής την υπεύθυνα

ΥΠΟΓΡΑΦΗ

ΘΕΩΡΗΘΗΚΕ
 ΟΝΟΜΑΤΟΛΟΓΙΑ
 19.08.2016

ΣΦΡΑΓΙΔΑ

ΚΩΝΣΤΑΝΤΙΝΟΣ Γ. ΤΖΑΡΑΛΗΣ
ΠΟΛΙΤΙΚΟΣ ΜΗΧΑΝΙΚΟΣ
 ΠΟΛΥΤΕΧΝΙΚΟ ΣΧΟΛΗΙΟ ΑΠ.Θ.
 ΜΕΛΟΣ Τ.Ε.Ε. ΕΡΕΥΝΗΤΩΝ ΤΕΛ. 6972 034505
 ΦΙΛΙΠΠΟΥ 8 - ΑΜΥΝΤΑΙΟΥ ΤΗΛ. 6972 034505
 Α.Φ.Μ. 049339750 - Δ.Ο.Υ. ΑΜΥΝΤΑΙΟΥ