

Εμβαδόν αγροτεμαχίου βάσει τίτλου E= 1.062 τ.μ.
Εμβαδόν αγροτεμαχίου βάσει καταμέτρησης E= 1.222,59 τ.μ.

ΠΑΡΑΤΗΡΗΣΕΙΣ

- Το διάγραμμα είναι ενταγμένο στο Κρατικό Σύστημα συντεταγμένων ΕΓΣΑ 87.
- Οι διαστάσεις και το εμβαδόν υπολογίσθηκαν αναλυτικά από τις συντεταγμένες του οροστίμιου της διανομής.
- Τα όρια του αγρού είναι τα τελικά όρια της ιδιοκτησίας όπως καθορίζονται από τους χάρτες διανομής του Υπουργείου Γεωργίας του αγρού Κομμένη Κιλκίς (συντεταγμένες κορυφών στο Κρατικό Σύστημα συντεταγμένων Hatt L= 40 57' M= -0 51' 1337/83, ενώ υπάρχει εισφορά σε γη και χρήμα, δεν υπάρχει στις διατάξεις Ν. 1337/83, ενώ υπάρχει στις διατάξεις Ν. 2308/95.
- Η ιδιοκτησία δεν οφείλει εισφορά σε γη και χρήμα, δεν υπάρχει στις διατάξεις Ν. 1337/83, ενώ υπάρχει στις διατάξεις Ν. 2308/95.
- Η εγγραφή από το ΕΓΣΑ 87 πραγματοποιήθηκε με σύστημα GPS και κόνιτας Χρήση του Τριγωνομετρικού Σημείου της Γ.Υ.Σ. Χάρσιμα (406269,715 - 4529919,770 - 175,663).

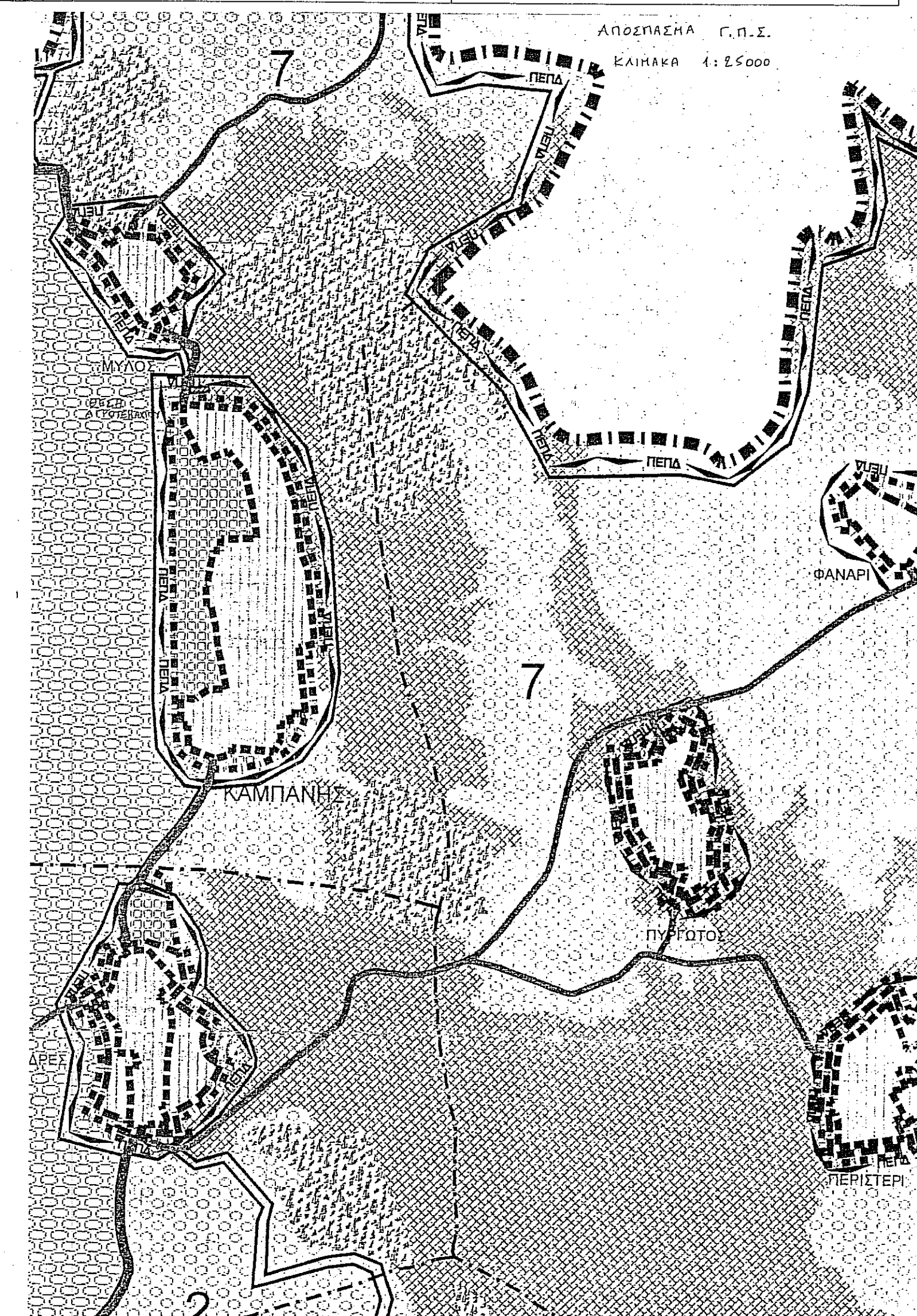
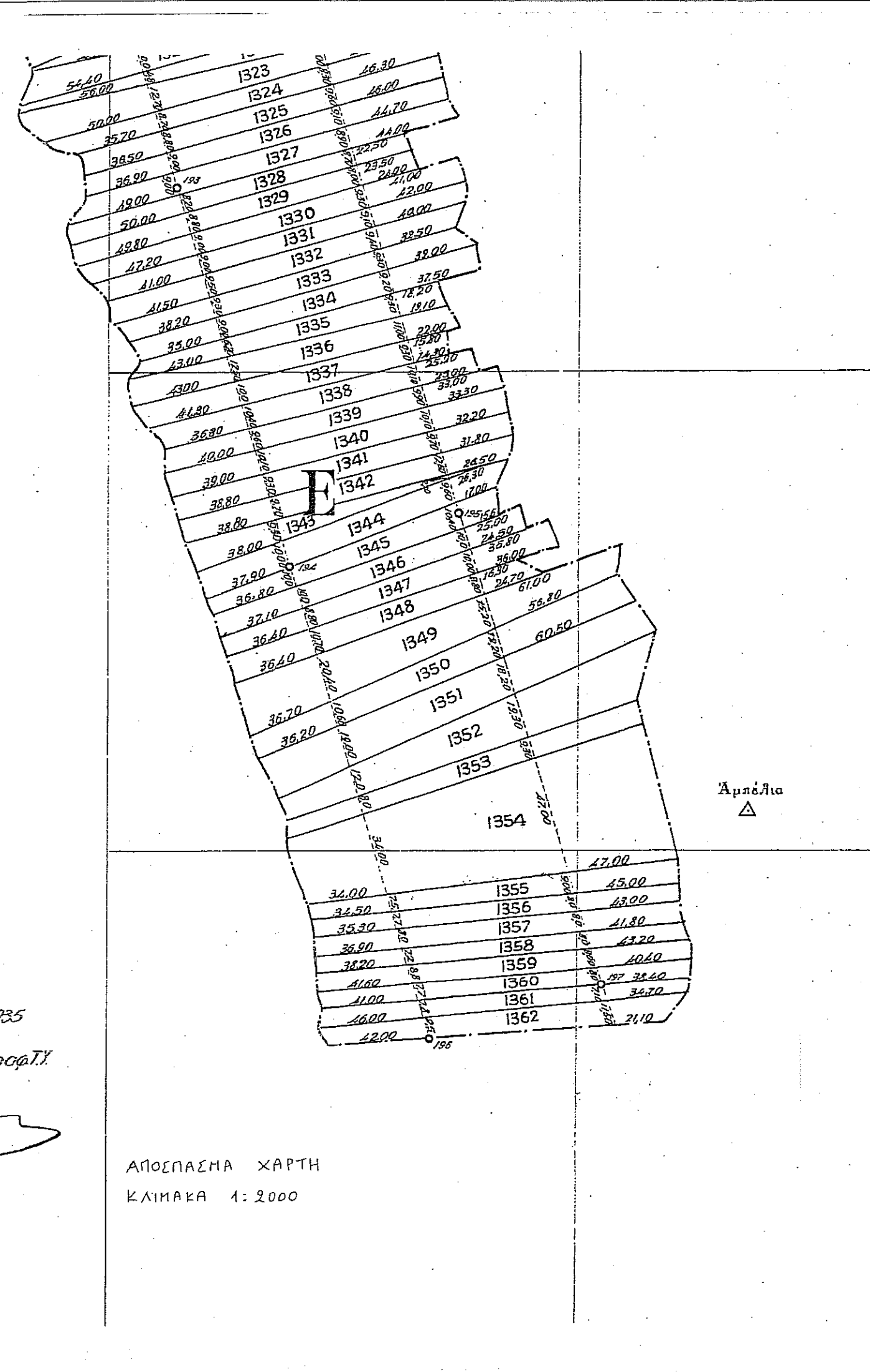
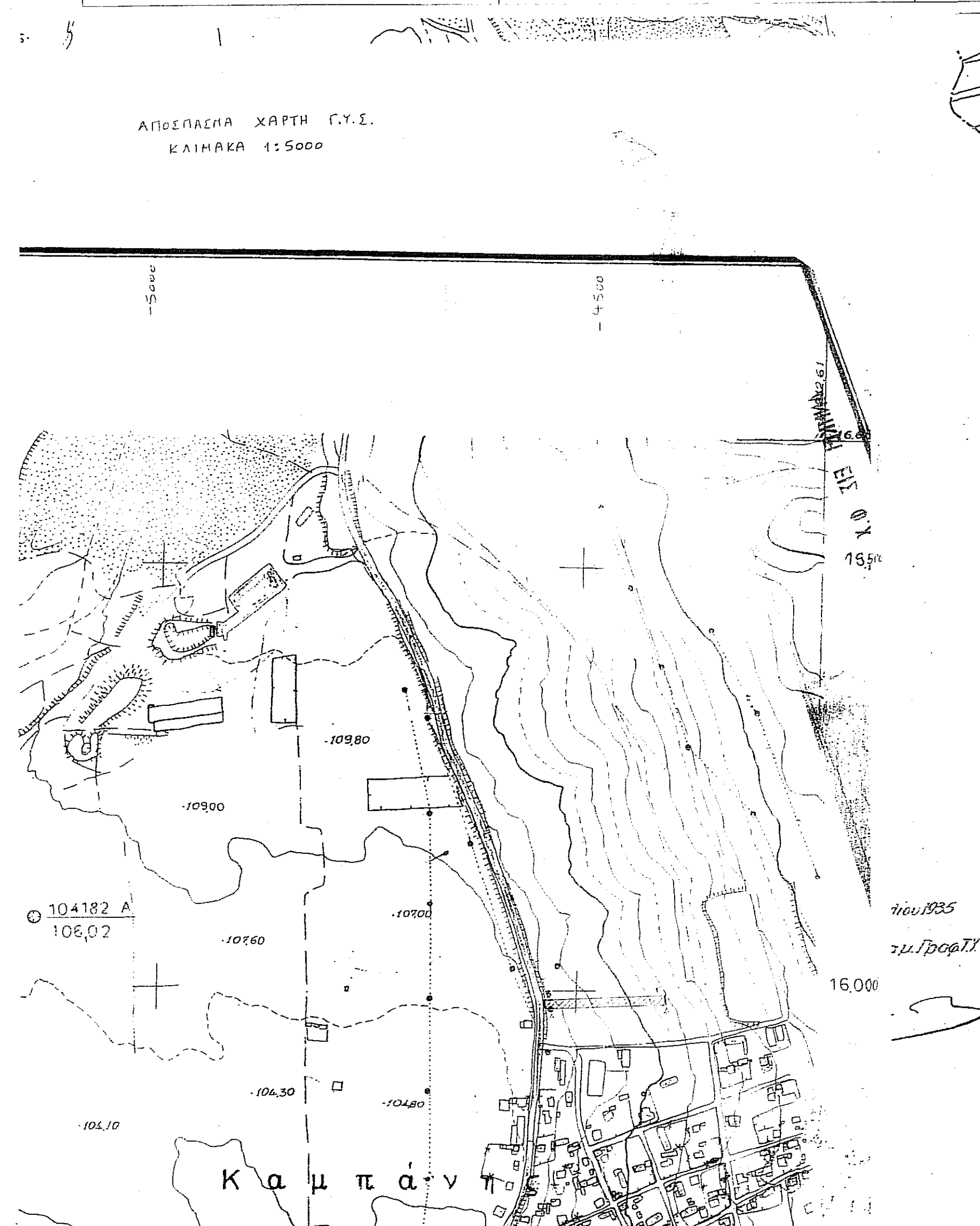

ΕΡΓΟ	ΒΕΣΗ	ΑΓΡΟΚΤΗΜΑ ΚΑΜΠΑΝΗΣ - ΑΡ. ΑΓΡ/ΧΙΟΥ 1357
ΕΡΓΟΔΟΤΗΣ	ΒΑΤΣΟΣ	ΓΕΩΡΓΙΟΣ
ΜΕΛΕΤΗΤΗΣ	ΚΕΤΙΚΙΔΗΣ	ΤΡΙΑΝΤΑΦΥΛΛΟΣ ΠΟΛΙΤΙΚΟΣ ΜΗΧ/ΚΟΣ Τ.Ε.
ΤΟΠΟΓΡΑΦΙΚΟ ΔΙΑΓΡΑΜΜΑ		
ΣΤΑΔΙΟ ΜΕΛΕΤΗΣ	ΧΡΟΝΟΣ ΜΕΛΕΤΗΣ	ΚΑΙΜΑΚΑ 1:500
	ΜΑΙΟΣ 2016	
ΚΕΤΙΚΙΔΗΣ Δ. ΤΡΙΑΝΤΑΦΥΛΛΟΣ ΠΥΧΙΟΥΧΟΣ ΠΟΛΙΤΙΚΟΣ ΜΗΧΑΝΙΚΟΣ Τ.Ε. ΔΟΜΙΚΩΝ ΕΡΓΩΝ Α.Μ. ΕΕΤΜ 17481 ΣΟΛΩΝΟΣ 4 Α.Φ.Μ. 0349756 - Δ.ΟΥ ΚΙΛΚΙΣ		