

Γεωτεμάχιο 1, Σημ.: 49, E= 33926.85 m²

1	2	3	4	5	6	7	8	9	10	11	12
13	14	15	16	17	18	19	20	21	22	23	24
25	26	27	28	29	30	31	32	33	34	35	36
37	38	39	40	41	42	43	44	45	46	47	48
49											

Πλευρά	Μήκος (m)	Πλευρά	Μήκος (m)	Πλευρά	Μήκος (m)	Πλευρά	Μήκος (m)
1-2	12.23	2-3	22.83	3-4	5.01	4-5	31.37
5-6	34.13	6-7	18.59	7-8	9.34	8-9	25.75
9-10	8.42	10-11	5.00	11-12	21.66	12-13	41.70
13-14	12.77	14-15	3.26	15-16	3.00	16-17	20.80
17-18	19.27	18-19	8.73	19-20	16.12	20-21	18.85
21-22	9.19	22-23	6.00	23-24	4.20	24-25	10.27
25-26	6.57	26-27	15.57	27-28	54.90	28-29	31.21
29-30	37.82	30-31	47.20	31-32	5.56	32-33	2.62
33-34	2.62	34-35	7.92	35-36	4.16	36-37	4.06
37-38	2.26	38-39	35.74	39-40	8.55	40-41	4.11
41-42	40.76	42-43	51.01	43-44	27.37	44-45	9.84
45-46	4.99	46-47	24.20	47-48	4.15	48-49	20.06
49-1	23.35						

Συντεταγμένες ορίων

Σημείο	X (m)	Y (m)	Σημείο	X (m)	Y (m)	Σημείο	X (m)	Y (m)
1	261885.646	4289203.430	2	261874.845	4289197.685	3	261852.755	4289191.802
4	261848.246	4289194.087	5	261827.370	4289217.900	6	261807.651	4289245.353
7	261795.134	4289259.099	8	261787.888	4289264.990	9	261769.167	4289282.666
10	261783.603	4289268.979	11	261759.892	4289332.324	12	261742.346	4289305.028
13	261708.378	4289330.561	14	261704.949	4289342.538	15	261707.410	4289344.881
16	261710.282	4289345.547	17	261730.192	4289351.652	18	261748.576	4289367.313
19	261755.994	4289361.915	20	261769.429	4289370.829	21	261785.215	4289381.135
22	261793.211	4289385.656	23	261797.763	4289389.655	24	261800.948	4289392.301
25	261808.701	4289399.043	26	261814.898	4289401.230	27	261829.255	4289395.211
28	261819.230	4289372.452	29	261895.420	4289345.811	30	261919.435	4289318.699
31	261949.537	4289280.243	32	261954.026	4289276.962	33	261952.191	4289275.090
34	261953.993	4289273.184	35	261960.373	4289268.487	36	261961.267	4289264.426
37	261958.997	4289261.077	38	261959.945	4289259.021	39	261950.014	4289239.698
40	261954.152	4289232.220	41	261993.308	4289228.194	42	262018.665	4289197.278
43	261969.604	4289188.590	44	261943.763	4289178.552	45	261934.724	4289178.317
46	261929.863	4289175.082	47	261909.317	4289162.297	48	261908.535	4289165.375
49	261896.932	4289182.987						

ΑΠΟΣΠΑΣΜΑ Φ.Χ.Γ ΑΓΡΙΝΙΟΥ 1:50000

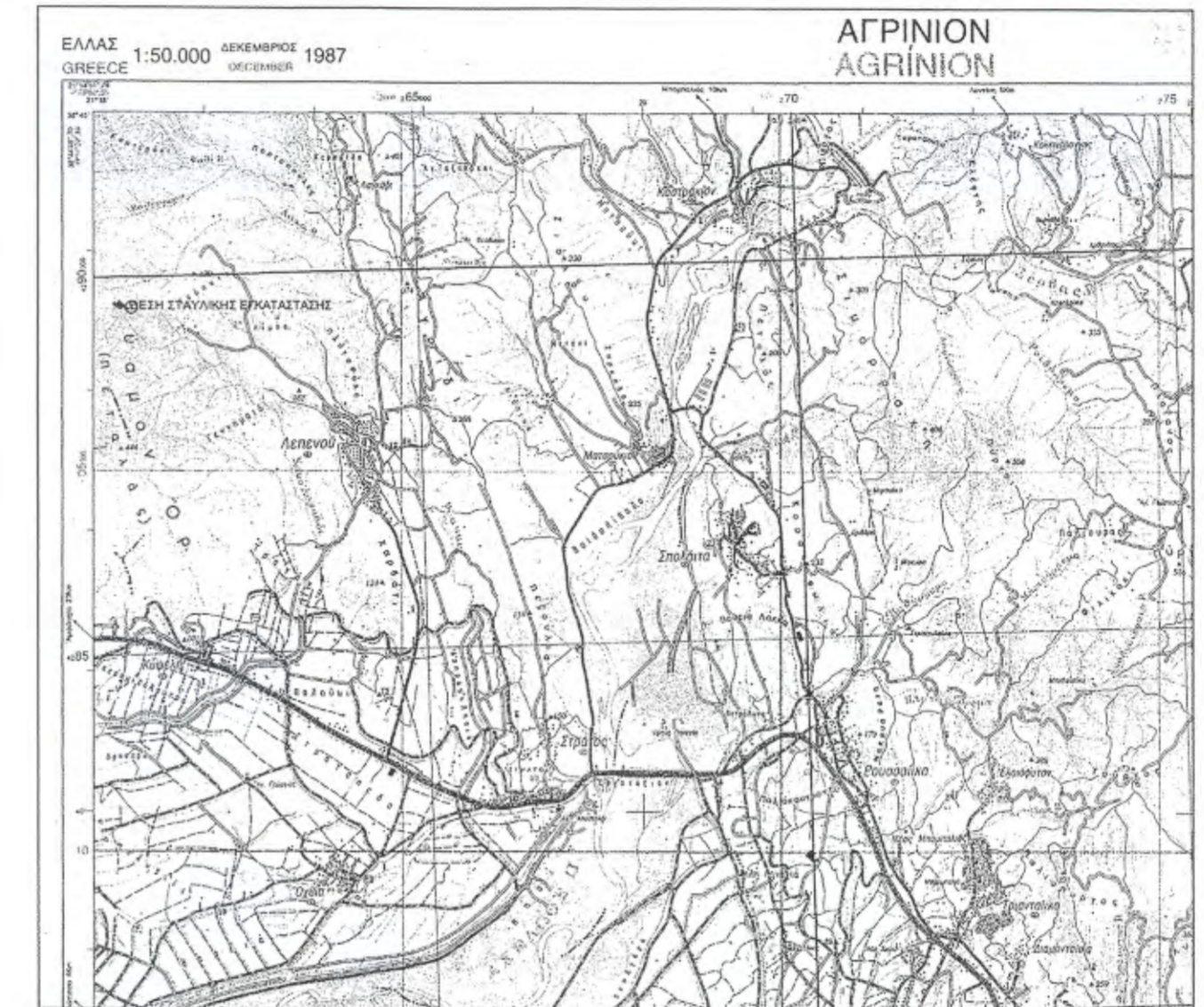

ΑΠΟΣΠΑΣΜΑ Φ.Χ.Γ 5270/7 1:5000

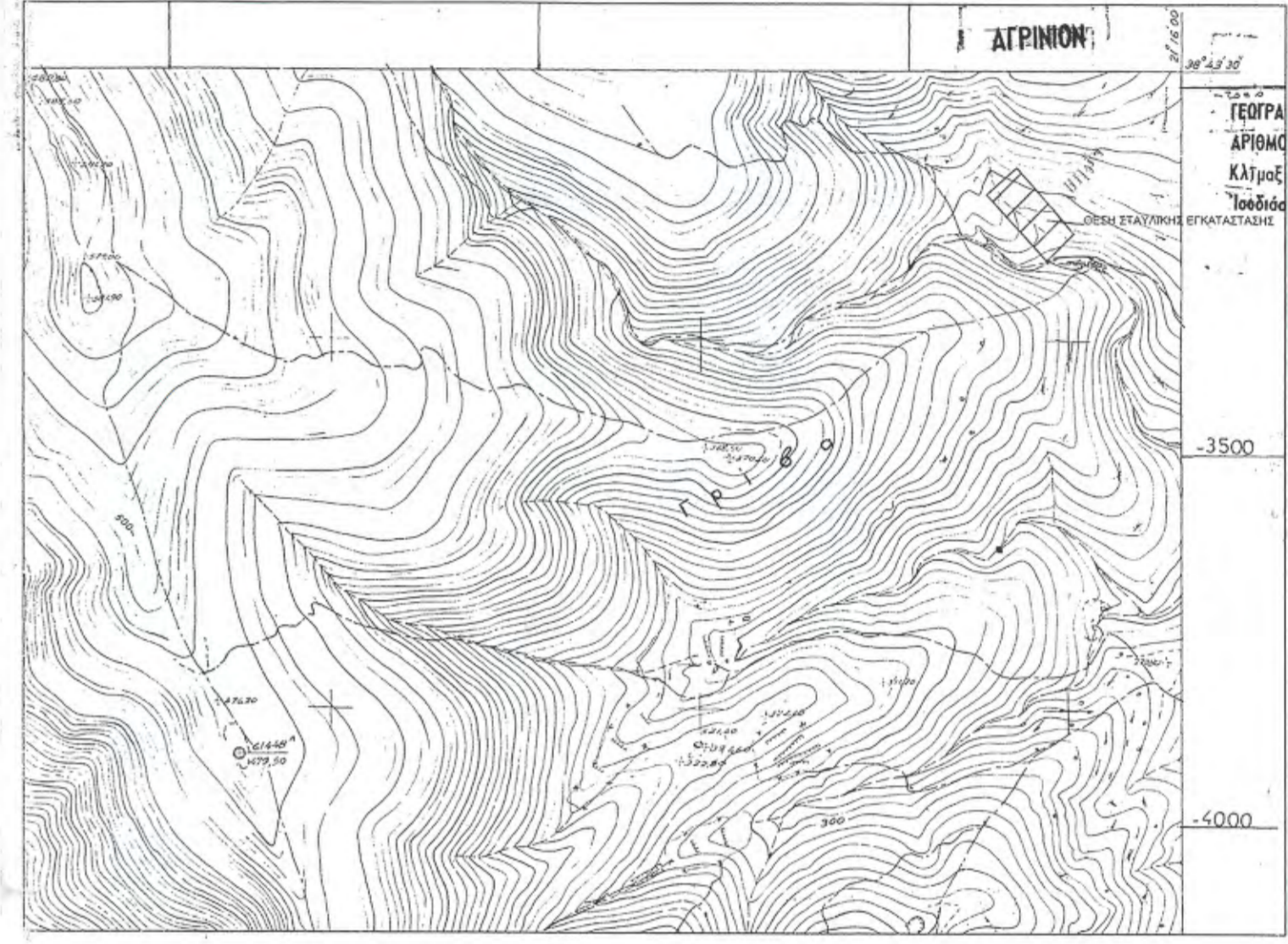

Τμήμα (B) - Ευρύθρον=9834.00m²

Κορυφή	X	Y
1'	261766.17	4289289.78
2'	261776.75	4289321.84
3'	261790.81	4289320.14
4'	261790.03	4289314.45
5'	261790.62	4289297.22
6'	261810.55	4289283.33
7'	261835.89	4289270.89
8'	261869.79	4289286.03
9'	261883.72	4289280.83
10'	261902.03	4289247.23
43	261969.60	4289188.59
12'	261954.10	4289183.17
13'	261890.43	4289233.51
14'	261882.13	4289227.70
15'	261894.02	4289209.57
16'	261885.07	4289200.17
17'	261873.43	4289219.62
18'	261867.42	4289227.29
19'	261842.60	4289216.19
20'	261797.70	4289276.90

ΥΠΟΜΝΗΜΑ
 1. ΕΜΒΛΑΔΟ ΓΗΠΕΔΟΥ (01)=33926.85 τμ.
 (1,2,3,4,5,6,7,8,9,10,11,.....,47,48,49,1)

2. ΟΡΟΙ ΔΟΜΗΣΗΣ ΓΗΠΕΔΩΝ ΕΚΤΟΣ ΣΧΕΔΙΟΥ (ΓΕΝΙΚΟΙ ΟΡΟΙ)
 (Π.Δ 24-5-85 ΦΕΚ 270Δ/31-5-85 & Ν.3212/03)
 Αρμόττητα=4000τμ.
 Ελάχιστο πρόσωπο=25μ. (δεν ισχύει για τα προπάρκοντα)
 Κλίση=10%
 max.Δ=0.2
 Απόσταση από όρα=15μ.
 Αποστάσεις από άξονα δρόμου (Π.Δ 209/98 ΦΕΚ 169/15-7-98)
 Κατά παρέκκλιση εντός ζώνης πόλεων Αρμόττητα=2000τμ. για τα προπάρκοντα της 24-4-1977 ημέρα δημοσίευσης του από 5-4-1977 Π.Δ (ΦΕΚ 133Α).
 1β) Για γήπεδα που έχουν πρόσωπο σε δρόμους Διεθνείς,Επαρχιακούς,Δημοτικούς, Κοινοτικούς ή σε εγκατελεμένα τμήματα αυτών
 Ελάχιστο εμβαδό=4000τμ.
 Ελάχιστο πρόσωπο=45μ.
 2β) Παρέκκλιση για γήπεδα που υφίστανται κατά την 12-11-1962 ημέρα δημοσίευσης του 24-10-62 Β.Δ (ΦΕΚ 142Δ) Ελάχιστο εμβαδό=750τμ.
 Ελάχιστο πρόσωπο=10μ.
 2γ) Παρέκκλιση για γήπεδα που υφίστανται κατά την 12-09-1964 ημέρα δημοσίευσης του 21-07-64 Β.Δ (ΦΕΚ 141Δ) Ελάχιστο εμβαδό=1200τμ.
 Ελάχιστο πρόσωπο=20μ.
 2δ) Παρέκκλιση για γήπεδα που υφίστανται κατά την 17-10-1978 ημέρα δημοσίευσης του 06-10-78 Π.Δ (ΦΕΚ 538Δ) Ελάχιστο εμβαδό=2000τμ.
 Ελάχιστο πρόσωπο=25μ.

3. ΥΠΕΥΘΥΝΗ ΔΗΛΩΣΗ
 1. Το γήπεδο (01) ευρισκόμενο εκτός ορίων οικισμού Λεπενούς Δήμου Αγρινίου νομού Αρκαδικής στην περιοχή « ΠΕΤΡΟΚΑΛΥΒΟ » είναι άρτιο και οικοδομήσιμο, σύμφωνα με τις ισχύουσες Πολεοδομικές διατάξεις και μπορεί να μεταβιβαστεί με τον Ν.681/77.
 2. Δεν εμπέμπει στις διατάξεις του άρθρου 8 & 9 του Ν.1337/83 περί εμπορίας σε 7η και 8η ομή.

4. ΔΗΛΩΣΗ ΥΛΟΠΟΙΗΣΗΣ ΟΡΙΩΝ
 Ο παρακάτω υπογράφων ιδιοκτήτης του γηπέδου δηλώνει ότι τα όρια που έχουν υλοποιηθεί σε αυτό είναι ορθά.

5. ΠΑΡΑΤΗΡΗΣΕΙΣ
 α. Η τοπογράφιση έγινε με γεωδαιτικό σταθμό.
 β. Το εμβαδό υπολογίστηκε αναλυτικά.
 γ. Εντός του γηπέδου δεν διέρχεται ρέμα, ούτε γραμμή υψηλής τάσεως.

Ο ΙΔΙΟΚΤΗΤΗΣ

ΘΩΜΑΣ Α. ΠΟΤΣΙΟΣ ΔΙΠΛ. ΠΟΛΙΤΙΚΟΣ ΜΗΧΑΝΙΚΟΣ
 ΑΡ. ΜΗΤΡ. ΤΕΕ: 124739
 ΧΡ. ΣΑΛΑΚΟΥ 6, ΑΓΡΙΝΙΟ, ΤΚ 301 00
 ΑΦΜ: 12668256 - ΔΟΥ ΑΓΡΙΝΙΟΥ
 ΤΗΛ: 2641046296

ΘΩΜΑΣ Α. ΠΟΤΣΙΟΣ ΔΙΠΛ. ΠΟΛΙΤΙΚΟΣ ΜΗΧΑΝΙΚΟΣ
 ΣΑΛΑΚΟΥ 6 - 30 100 ΑΓΡΙΝΙΟ
 ΤΗΛ.: 26410 46296

ΕΡΓΟΔΟΤΗΣ
ΤΖΑΜΑΛΗΣ ΓΡΗΓΟΡΙΟΣ
 ΑΡ. ΠΡΑΞ. 4415/4/8-9-2016

ΕΡΓΟ ΣΤΑΥΛΙΚΗ ΕΓΚΑΤΑΣΤΑΣΗ
 ΥΠΑΘΡΕΝ ΣΤΙΣ ΔΙΑΤΑΞΕΙΣ ΤΟΥ Ν.4176/2016
 Α/Α ΔΗΛΩΣΗΣ 2960217

ΘΕΣΗ
 "ΠΕΤΡΟΚΑΛΥΒΟ" Τ.Κ. ΛΕΠΕΝΟΥΣ Δ. Ε. ΣΤΡΑΤΟΥ
 Δ. ΑΓΡΙΝΙΟΥ ΕΚΤΟΣ ΣΧΕΔΙΟΥ ΠΟΛΕΩΣ

ΘΕΜΑ ΣΧΕΔΙΟΥ
 ΤΟΠΟΓΡΑΦΙΚΟ ΔΙΑΓΡΑΜΜΑ
 ΔΙΑΓΡΑΜΜΑ ΚΑΛΥΨΗΣ

ΑΡΙΘΜΟΣ ΣΧΕΔΙΟΥ T1
ΚΛΙΜΑΚΑ 1 : 500
 Προβολικό σύστημα ΕΓΣΑ 87

ΧΡΟΝΟΣ ΜΕΛΕΤΗΣ : ΜΑΪΟΣ 2015

ΥΠΟΓΡΑΦΗ - ΣΦΡΑΓΙΔΑ
 ΠΟΤΣΙΟΣ Α. ΘΩΜΑΣ ΔΙΠΛ. ΠΟΛΙΤΙΚΟΣ ΜΗΧΑΝΙΚΟΣ ΑΡ. ΜΗΤΡ. ΤΕΕ: 124739 ΧΡ. ΣΑΛΑΚΟΥ 6, ΑΓΡΙΝΙΟ, ΤΚ 301 00 ΑΦΜ: 12668256 - ΔΟΥ ΑΓΡΙΝΙΟΥ ΤΗΛ: 2641046296

ΕΓΚΡΙΣΗ
 ΠΟΤΣΙΟΣ Α. ΘΩΜΑΣ ΔΙΠΛ. ΠΟΛΙΤΙΚΟΣ ΜΗΧΑΝΙΚΟΣ ΑΡ. ΜΗΤΡ. ΤΕΕ: 124739 ΧΡ. ΣΑΛΑΚΟΥ 6, ΑΓΡΙΝΙΟ, ΤΚ 301 00 ΑΦΜ: 12668256 - ΔΟΥ ΑΓΡΙΝΙΟΥ ΤΗΛ: 2641046296